



Expertise

Protokollnummer: 41588331
Auftrags-Nr / Referenz: 25120005
Besichtigungsdatum: 15.09.2025

Hersteller: Ford	Modell: Focus Turnier 1.5 EcoBlue Start-Stopp-System Aut. ST-LINE X
FIN: WF0PXXGCHPNG27390	



Angaben zum Fahrzeug	
Hersteller / Typ / Modell / Ausstattung	
Ford Focus Turnier 1.5 EcoBlue Start-Stopp-System Aut. ST-LINE X	
Fahrgestellnummer	WF0PXXGCHPNG27390
Laufleistung (abgelesen)	60.028 km
Erstzulassung	19.01.2023
Anzahl Halter	1
Leistung / Hubraum	85 kw / 1.499 ccm
Kraftstoffart / Zylinder	Diesel / 4
Getriebe / Anzahl Gänge	Automatik / 8
Antriebsart	Frontantrieb
Fahrzeugart	PKW Kombi
Farbe / Farbcode	Moondust Silber
Türen / Sitze	5 / 5
Polsterart	Stoff
Polsterfarbe	Anthrazit-Schwarz



Angaben zum Fahrzeug

Wartungsheft / Nachweis	digitaler Nachweis / vollständig	Restlauf bis Service	26 %
Letzte Wartung am / bei	02/2025 bei 54.591 km		
Schlüssel ist/soll	2 / 2	FZG-Dokumente	ZB#2 (B) lag vor (Kopie), ZB#1 (S) lag nicht vor
		BriefNr	GP501830
Vorschaden / Unfall	Keine Feststellbar	Nachlackierung	Keine Feststellbar
Besichtigungsbedingungen	ausreichend	Hubmittel / Grube	ja
Probefahrt	nicht durchgeführt	Motorlauf	durchgeführt
HSN/TSN	8566 / BYE 00001		
Abgasnorm	EURO6;WLTP;AP;PI/CI; M, N1 I	Feinstaubplakette	
zul. Gesamtgewicht	2.035 kg	Leergewicht	

Bereifung

Montierte Bereifung

#	Reifengröße	Reifentyp	Hersteller	Profiltiefe
1)	235/40 R18 95W	Sommerreifen auf Leichtmetall	Michelin	5mm / 5mm
2)	235/40 R18 95W	Sommerreifen auf Leichtmetall	Michelin	5mm / 5mm

Zusatzbereifung

#	Reifengröße	Reifentyp	Hersteller	Profiltiefe
1)	215/55 R17 98V	Winterreifen auf Leichtmetall	Goodyear	5mm / 5mm
2)	215/55 R17 98V	Winterreifen auf Leichtmetall	Goodyear	7mm / 7mm

Ersatz

Typ	Reifengröße	Reifentyp	Hersteller	Profiltiefe
Tirefit		Ablaufdatum 11/2026		

Legende: Profiltiefenangabe für Reifen links an erster Stelle, für Reifen rechts an zweiter Stelle der Achse in Fahrtrichtung

Ausstattung

Serienausstattung

- Airbag: Beifahrerairbag-Deaktivierung
- Antiblockier-Bremssystem (ABS) mit elektronischer Bremskraftverteilung (EBD)
- Befestigungspunkte hinter der 2. Sitzreihe für die Montage des Sicherheitstrennnetz
- Berganfahrassistent
- Body-Styling-Kit (Kühlergrill, ST-Line-Design - Seitenschweller, in Wagenfarbe lackiert - Stoßfänger vorn und hinten, ST-Line-Design)
- Dieselpartikelfilter (DPF)
- Drehzahlmesser
- Elektronik Shifter
- Fahrspur-Assistent inkl. Fahrspurhalte-Assistent
- Fahrwerk: Sportlich abgestimmt
- Fensterheber vorn und hinten, elektrisch (mit Gesamtschließfunktion)
- FordPass Connect inkl. Live-Traffic-Verkehrsinformation
- Gepäckraumabdeckung
- Geschwindigkeitsbegrenzer (Intelligenter Geschwindigkeitsbegrenzer mit Tempolimit-Anzeige)
- Handschuhfach, beleuchtet
- Heckscheibenwischer
- Innenspiegel, automatisch abblendend
- Intelligentes Sicherheits-System (Frontairbag für Fahrer und Beifahrer - Kopf-Schulterairbags vorn und hinten - Seitenairbag für Fahrer und Beifahrer - Sicherheitsgurtstraffer und -gurtkraftbegrenzer vorn und an den äußeren Sitzplätzen der 2. Sitzreihe - 3-Punkt-Sicherheitsgurte auf allen Plätzen, vorn höhenverstellbar - Sicherheitspedalerie)
- LED-Rückleuchten
- Lenkrad: Lenkrad ST-Line -Design (unten abgeflacht, mit "ST"-Logo und mit roten Ziernähten -in Sensico Leder-Optik)
- Lenkrad: Schaltwippen am Lenkrad
- Make-up-Spiegel in Fahrer- und Beifahrersonnenblende
- Mittelarmlehne hinten (mit 2 Becherhaltern)
- MyKey-Schlüsselsystem (individuell programmierbarer Zweitschlüssel)
- Park-Pilot-System vorn und hinten
- Post-Collision-Assist (Bei einer schweren Kollision, die z. B. auch den Airbag auslösen würde und bei der der Fahrer handlungsunfähig sein könnte, löst dieses System den Bremsvorgang aus. Dadurch wird das Risiko vermindert, nach der Kollision noch mit weiteren Hindernissen und Straßenteilnehmern zusammenzustoßen. Während des gesamten Vorgangs kann der Fahrer eingreifen und selbst wieder das Gaspedal oder die Bremse betätigen.)
- Scheinwerfer-Abblendlicht (mit Ausschaltverzögerung)
- Scheinwerfer-Assistent mit Tag-/Nacht-Sensor
- Selektiver Fahrmodus-Schalter (inkl. 3 auswählbarer Fahrmodi: Normal, Sport und Eco)
- Ambientebeleuchtung, vorn
- Außenspiegel in Wagenfarbe lackiert, elektrisch einstellbar, beheizbar und anklappbar (mit integrierten Blinkleuchten - Umfeldbeleuchtung)
- Bereifung: 7 J x 17 Leichtmetallräder (4) mit 215/50 R 17 Reifen (im 5-Speichen-Y-Design, in Rock-Metallic)
- Dachhimmel aus Webstoff, schwarz
- Dachreling, schwarz
- Dachspoiler in Wagenfarbe lackiert
- Digitale Instrumententafel 12,3" (31,2 cm Bildschirmdiagonale)
- Elektronisches Sicherheits- und Stabilitätsprogramm (ESP) (mit Sicherheits-Bremsassistent (EBA - Emergency Brake Assist) und Traktionskontrolle (TCS))
- Feststellbremse, elektronisch
- Ford Key Free-System inkl. Ford Power-Startfunktion (schlüsselloses Ent-/Verriegeln - schlüsselloses Starten)
- Gepäckraumbeleuchtung
- Geschwindigkeitsregelanlage
- Getriebe: 8-Gang-Automatikgetriebe
- Heckscheibenheizung
- Innenbeleuchtung mit LED-Technologie (vorn und hinten und Kartenleselampen vorn)
- Isofix-Halterung (inkl. Top-Tether Verankerungspunkte an den äußeren Sitzplätzen der 2. Sitzreihe)
- Klimaanlage mit automatischer Temperaturkontrolle (für Fahrer- und Beifahrerseite getrennt regelbar (2-Zonen-Klimaautomatik))
- Kniepolster an der Mittelkonsole
- Kopfstützen 2 vorn und 3 hinten, höhenverstellbar
- LED-Scheinwerfer (LED-Abblendlicht - LED-Fernlicht - LED-Tagfahrlicht inkl. integrierte LED-Blinkleuchten vorn - LED-Abbiegelicht, statisch, inkl. integrierter LED-Nebelscheinwerfer-Funktion und Rangierlicht)
- Lenksäule, verstellbar (in Höhe und Reichweite einstellbar)
- Mittelkonsole "Premium" vorn
- Navigation: Ford SYNC 4 inkl. Ford Navigationssystem mit AppLink, 13,2"-Touchscreen und DAB/DAB+
- Polster: Stoff
- Pre-Collision-Assist (Auffahrwarnsystem (FA Forward Alert) - mit Fußgänger- und Fahrraderkennung)
- Reifen-Reparatur-Set (bei Verwendung max. 80 km/h zulässig)
- Reifendruckkontrollsystem (TPMS - Tyre Pressure Monitoring System)
- Rückfahrkamera
- Scheibenwischer mit Regensensor (Sensitivität variabel einstellbar)
- Seitenscheiben ab 2. Sitzreihe und Heckscheibe, dunkel getönt
- Servolenkung elektro-mechanisch geschwindigkeitsabhängig (EPAS- (Electric Power Assisted Steering))



- Sitze: Beifahrersitz höheneinstellbar, manuell (mit einstellbarer Lendenwirbelstütze)
- Sitze: Fahrersitz höheneinstellbar (mit manuell einstellbarer Lendenwirbelstütze)
- Sitze: Sportsitze vorn mit verstärktem Seitenhalt
- Start-Stopp-System
- Telefonzubehör: Induktive Ladestation für mobile Endgeräte (nach Qi-Standard, Kompatibilität abhängig vom Endgerät)
- Verzurrösen im Gepäckraum
- Wegfahrsperre, elektronisch
- Zentralverriegelung mit Fernbedienung und Gepäckraumfernverriegelung

- Sitze: Kartennetz an Fahrer- und Beifahrersitzrückenlehne
- Sitze: Rücksitzlehne (umklappbar, 60 : 40 geteilt mit Durchladefunktion für Skier)
- Steckdose 12 Volt im Gepäckraum
- Teppichfußmatten vorne und hinten, Velours
- USB-Anschlüsse 2 in der Mittelkonsole, hinten
- Variabler Kühlerlufteinlass
- Warnsystem für nicht angelegte Sicherheitsgurte für die 1. und 2. Sitzreihe

Sonderausstattung

- Bereifung: 8 J x 18 Leichtmetallräder (4) mit 235/40 R 18 (im 5x3-Speichen-Y-Design, in Perl-Grey Premiumpulverlackierung, glanzgedreht)
- Paket: Easy-Parking (Aktiver Park-Assistent mit Ein- und Ausparkfunktion (ivm. 8-Gang-Automatik inkl. teilautomatisierter Fahrzeugführung) - Türkantenschutz - Rückfahrkamera mit "Split View"-Technologie)
- Heckklappe, elektrisch und sensorgesteuert (Öffnen und Schließen per Fußbewegung)
- Lackierung: Metallic
- Paket: Winter (Frontscheibe beheizbar - Lenkrad, beheizbar - Vordersitze, individuell und variabel beheizbar)
- Sicherheitstrennnetz für Gepäckraum

Kurze Sachverständige Feststellungen

Vorgelegte Dokumente	Zum Zeitpunkt der Besichtigung lag die Zulassungsbescheinigung Teil 2 (Brief) vor, die Zulassungsbescheinigung Teil 1 (Schein) lag nicht vor. (Kopie)
FIN-Vergleich	Die Fahrzeug-Identifizierungsnummer (FIN) wurde am Fahrzeug abgelesen und die Übereinstimmung im Verlauf der Besichtigung durch den Unterzeichner mit den vorgelegten Unterlagen festgestellt.
Besichtigung	Die Besichtigungsbedingungen waren zur Beurteilung des Fahrzeuges ausreichend. Zur Untersuchung des Fahrzeuges standen Hubmittel bzw. eine Grube zur Verfügung.
Probefahrt	Es wurde bei der Besichtigung des Fahrzeuges keine Probefahrt/keine Rangierfahrt durchgeführt.
Motorlauf	Ein Probelauf des Motors wurde durchgeführt.

Wertmindernde Faktoren

Nr.	Bauteilgruppe	Beschreibung
1	Heckklappe/-tür	Heckklappe - beklebt/ beschriftet - entkleben/neutralisieren
2	Tür vorn rechts	Tür - Delle(n) - Smart Repair
3	Rad/Reifen	Leichtmetallfelge vorn rechts - verkratzt / verschürft - Wertminderung
4	Stoßfänger hinten	Stoßfänger hinten - Kratzer - lackieren
5	Stoßfänger vorn	Stoßfänger vorn - verkratzt / verschürft - instandsetzen und lackieren
6	Verglasung	Frontscheibe mit Spurhalteassistent - Steinschlag - erneuern



Auftrag/Auftragsumfang

Es wurde der Auftrag erteilt, ein Verkaufsbericht über das beschriebene Fahrzeug zu erstellen. Dieses beinhaltet folgende Umfänge:

- Beschreibung von kernrelevanten Angaben zum Fahrzeug
- Dokumentation von Ausstattungsmerkmalen
(Lieferung durch Drittdienstleister)
- Dokumentation von Schäden, Mängeln, Fehlteilen
- Dokumentation von Vorschäden, unreparierten Vorschäden, Nachlackierungen
- eine kurze Sicht- oder Funktionsprüfung der Ausstattungsdetails sofern möglich.
(Funktionsprüfungen von Fahrerassistenzsysteme gehören nicht zum Leistungsumfang!)
- eine Fotodokumentation des Fahrzeuges

Grundlage zum Auftrag

Grundlage dieses Produktes stellt der Leitfaden für Fahrzeugrücknahmen und Bewertungen der Alphabet Fuhrpark GmbH dar. Die expliziten Feststellungen im Einzelfall trifft der Sachverständige objektiv im Rahmen der vorgegebenen Standards aufgrund eigener Sachkunde.

Die Fahrzeugbesichtigung erfolgt im demontagefreien Zustand.

Schäden oder Mängel welche erst im Rahmen von Zerlege-/ Diagnosearbeiten oder durch erweiterte Kenntnisse festgestellt werden können, verbleiben im Bereich des Prognoserisikos. Ein erweitertes Risiko besteht durch verschwiegene Mängel welche durch arglistige Täuschung hervorgerufen, und durch den sachverständigen nicht identifizierbar waren.

Schäden oder Mängel, die aus einer normalen Nutzung bzw. Abnutzung des Fahrzeuges entstanden sind, werden gemäß dem zugrunde gelegten Standard akzeptiert.

Ein expliziter Ausweis und eine monetäre Betrachtung der zu erwartenden Merkmale innerhalb des Produktes erfolgten nicht.

Merkmale, welche in ihrer Art und Ausprägung leicht über den üblichen Gebrauch hinausgehen jedoch keine inakzeptable Beschädigung darstellen, werden ggf. unter Gebrauchsspuren dokumentiert und ausgewiesen.

Schäden oder Mängel, welche gemäß dem zugrunde gelegten Standard, nicht mehr einer normalen Nutzung bzw. Abnutzung zugeordnet werden können, werden im Produkt unter Wertmindernde Faktoren aufgelistet.

Je nach Produktspezifikation kann ein monetärer Ausweis erfolgen. Insofern dieses stattfindet können die Kosten zu 100% dargestellt sein oder anteilig gemäß Fahrzeugalter und Laufleistung.

Vorschäden

Am Fahrzeug konnten augenscheinlich keine reparierten Vorschäden festgestellt werden.

Bemerkungen

- Winterradsatz ist kein Bestandteil des Auslieferungsumfangs



Abbildung 1: Schräg vorne (links)



Abbildung 2: Schräg vorne (rechts)



Abbildung 3: Schräg hinten (links)



Abbildung 4: Schräg hinten (rechts)



Abbildung 5: Innenraum vorne



Abbildung 6: Innenraum hinten



Abbildung 7: Kombiinstrument



Abbildung 8: Instrumententafel



Abbildung 9: Innenraum 360° Ansicht



Abbildung 10: Laderaum



Abbildung 11: FIN



Abbildung 12: Montierte Bereifung



Abbildung 13: Dokumente



Abbildung 14: Dokumente

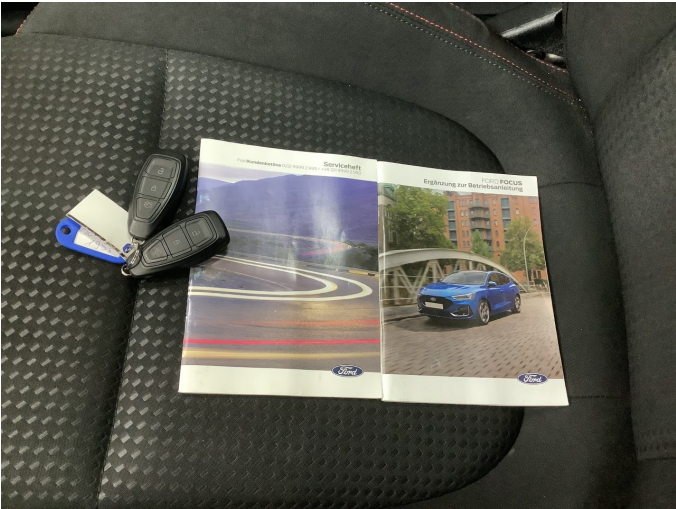

Abbildung 15: Dokumente



Abbildung 16: Dokumente

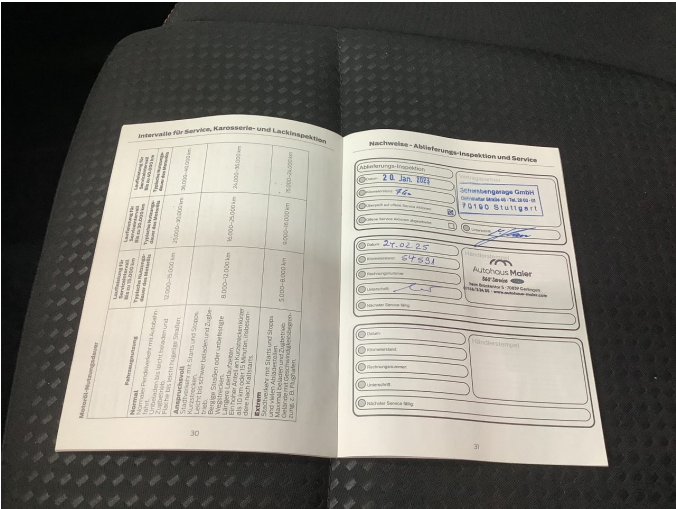

Abbildung 17: Zusatzbereifung

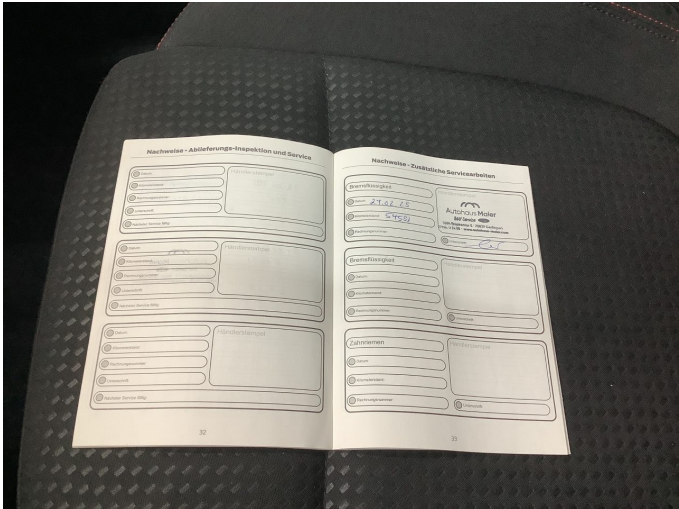

Abbildung 18: Navigation



Abbildung 19: Sonstiges



Abbildung 20: Sonstiges



Abbildung 21: Sonstiges



Abbildung 22: Sonstiges



Abbildung 23: Sonstiges

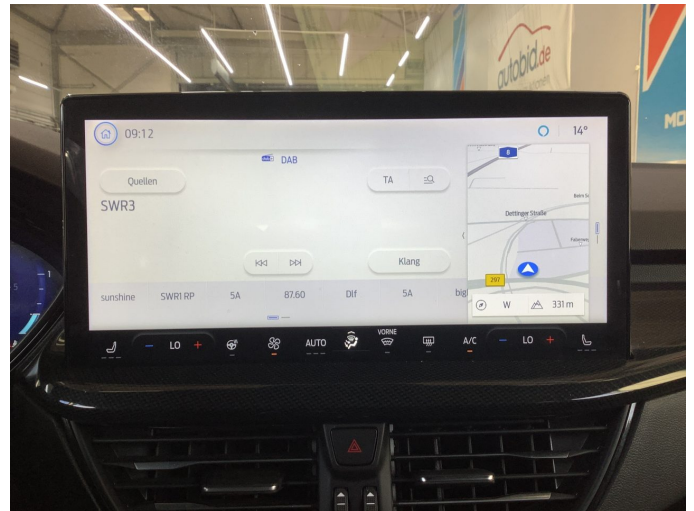

Abbildung 24: Sonstiges



Abbildung 25: Sonstiges



Abbildung 26: Sonstiges



Abbildung 27: Sonstiges



Abbildung 28: Sonstiges



Abbildung 29: Sonstiges



Abbildung 30: Sonstiges



Abbildung 31: Sonstiges



Abbildung 32: Sonstiges



Abbildung 33: Sonstiges



Beschädigung 1: Heckklappe/-tür: Heckklappe - beklebt/ beschriftet - entkleben/neutralisieren



Beschädigung 1: Heckklappe/-tür: Heckklappe - beklebt/ beschriftet - entkleben/neutralisieren



Beschädigung 2: Tür vorn rechts: Tür - Delle(n) - Smart Repair



Beschädigung 2: Tür vorn rechts: Tür - Delle(n) - Smart Repair



Beschädigung 3: Rad/Reifen: Leichtmetallfelge vorn rechts - verkratzt / verschürft - Wertminderung



Beschädigung 3: Rad/Reifen: Leichtmetallfelge vorn rechts - verkratzt / verschürft - Wertminderung



Beschädigung 3: Rad/Reifen: Leichtmetallfelge vorn rechts - verkratzt / verschürft - Wertminderung



Beschädigung 4: Stossfänger hinten: Stossfänger hinten - Kratzer - lackieren



Beschädigung 4: Stossfänger hinten: Stossfänger hinten - Kratzer - lackieren



Beschädigung 5: Stossfänger vorn: Stossfänger vorn - verkratzt / verschürft - instandsetzen und lackieren

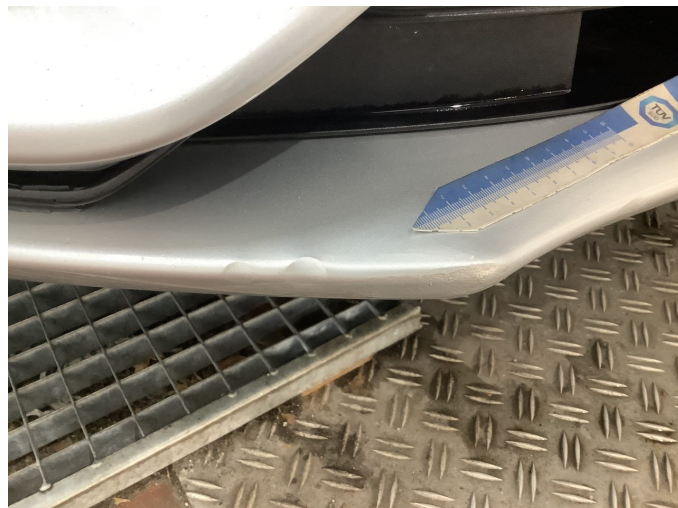

Beschädigung 5: Stossfänger vorn: Stossfänger vorn - verkratzt / verschürft - instandsetzen und lackieren



Beschädigung 5: Stossfänger vorn: Stossfänger vorn - verkratzt / verschürft - instandsetzen und lackieren



Beschädigung 5: Stossfänger vorn: Stossfänger vorn - verkratzt / verschürft - instandsetzen und lackieren



Beschädigung 5: Stossfänger vorn: Stossfänger vorn - verkratzt / verschürft - instandsetzen und lackieren



Beschädigung 6: Verglasung: Frontscheibe mit Spurhalteassistent - Steinschlag - erneuern



Beschädigung 6: Verglasung: Frontscheibe mit Spurhalteassistent - Steinschlag - erneuern

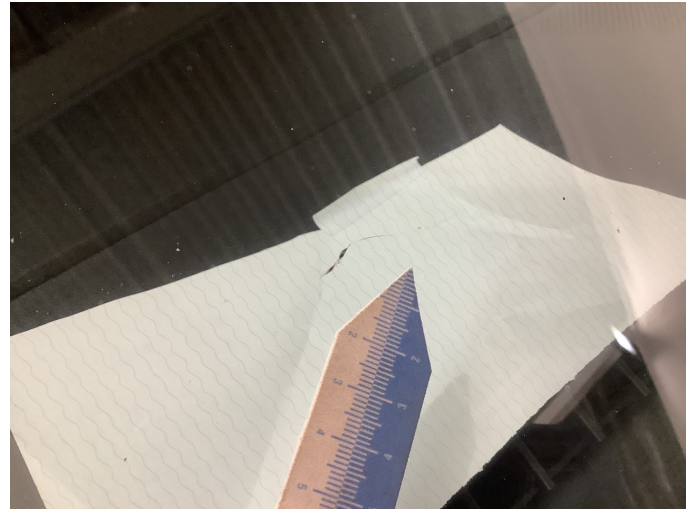

Beschädigung 6: Verglasung: Frontscheibe mit Spurhalteassistent - Steinschlag - erneuern



Wartungshistorie

(gemäß Auftraggeber Informationen)

Fahrgestellnummer: WF0PXXGCHPNG27390

Hersteller / Modell: FORD FORD Focus Turnier 1.5 EcoBlue Start-Stopp-System Aut.
ST-LINE X

Datum	KM-Stand	Beschreibung
24.02.2025	54.591	Bremsflüssigkeit; Bremsflüssigkeit ern; Bremsklötze hinten; Bremsklötze vorne; Kraftstofffilter ern; Luftfiltereinsatz ern; Motoröl b. Wartung; Ölfilter ern; Regelwartungsdienst; Wartung Sonstiges
29.05.2024	32.900	Motoröl b. Wartung; Ölfilter ern; Regelwartungsdienst; Wartung Sonstiges
01.12.2023	17.065	Motoröl b. Wartung; Ölwechsel