

Besichtigungsdatum: 2.10.2024
Auftragsnummer: 1004387401



1. Allgemeine Fahrzeugdaten

Datenquelle:	VIN-Abfrage	HU vorhanden bis:	06/26
Hersteller:	Ford	Antrieb:	Diesel
Typ:	Focus 1.5 EcoBlue Turnier	Getriebe / Gänge:	Schaltgetriebe, 6 Gänge
Submodel:	Cool & Connect	Nennleistung:	88 kW / 120 PS
Fahrgestellnummer:	WF0PXXGCHPKK72305	Hubraum:	1499 ccm
Laufleistung abgelesen:	59.661 km	Schadstoffklasse:	EU6dT
Erstzulassung:	02.05.2019		
Farbe:	Magnetic-Grau (Metallic)		
Anzahl Schlüssel:	1		

Besichtigungsdatum: 2.10.2024
Auftragsnummer: 1004387401

2. Serien- / Sonderausstattung

Serienausstattung:

Nr.	Bezeichnung
1	Airbag Beifahrerseite abschaltbar
2	Antischlupfregelung (ASR)
3	Bord-/Verbrauchscomputer
4	Chrom Einfassung Seitenscheiben
5	Dachspoiler Wagenfarbe
6	Elektr. Bremskraftverteilung
7	Fahrassistenz-System: Post-Collision-System
8	Fahrassistenz-System: Pre-Collision-System
9	Kopfstützen vorn 4-fach verstellbar
10	Lenksäule (Lenkrad) höhen-/längsverstellbar
11	LM-Felgen
12	Schalt-/Wählhebelgriff Leder
13	Start/Stop-Anlage
14	Außenspiegel elektr. verstell- und heizbar
15	Dachreling (Aluminium)
16	Innenraumfilter: Staub- und Pollenfilter
17	Schadstoffarm nach Abgasnorm Euro 6d-TEMP
18	Sportsitze vorn
19	Tagfahrlicht LED
20	Warnanlage für Sicherheitsgurte hinten
21	Blinkleuchte in Außenspiegel integriert
22	Gepäckraumabdeckung / Rollo
23	Rücksitzlehne geteilt/klappbar (60:40)
24	Dachhimmel Stoff
25	Fahrassistenz-System: Notbrems-Assistent
26	Fensterheber elektrisch vorn + hinten mit Komfortschließung
27	Karosserie: 5-türig
28	Reserverad als Notrad
29	SCR-System (AdBlue-Technologie)
30	Verglasung getönt
31	Audio-Navigationssystem Ford mit AppLink

Nr.	Bezeichnung
32	Fahrassistenz-System: Berganfahr-Assistent (Hill-Holder)
33	Isofix-Aufnahmen für Kindersitz
34	Klimaanlage
35	Kopfstützen hinten mechan. verstellbar (3 Stück)
36	Lenkrad (Leder 3-Speichen)
37	My Key (2. Fahrzeugschlüssel programmierbar)
38	Schaltpunktanzeige
39	Fußmatten Velours - vorn
40	Getriebe 6-Gang - Typ: B6
41	Intelligenter Geschwindigkeits-Begrenzer
42	Motor 1,5 Ltr. - 88 kW EcoBlue TDCi KAT
43	Parkbremse elektrisch mit Auto-Hold-Funktion
44	Reifendruck-Kontrollsystem
45	Scheinwerfer-Assistent mit Tag-/Nachtsensor
46	Sonnenblende rechts mit Spiegel
47	Steckdose (12V-Anschluß) im Koffer-/Laderaum
48	Anti-Blockier-System (ABS)
49	Farbdisplay für Bordcomputer
50	Servolenkung elektrisch
51	Warnanlage für Sicherheitsgurte vorn
52	Außenspiegel elektr. anklappbar
53	Dimmer Instrumentenbeleuchtung
54	Elektron. Stabilitäts-Programm (ESP)
55	Fahrassistenz-System: Spurhalteassistent
56	Intelligent Protection System (IPS)
57	Laderaumboden verstellbar
58	Parkpilotsystem vorn und hinten
59	Rußpartikelfilter
60	Sitz vorn links höhenverstellbar
61	Sonnenblende links mit Spiegel
62	Zentralverriegelung mit Fernbedienung

Besichtigungsdatum: 2.10.2024
Auftragsnummer: 1004387401

Sonderausstattung:

Nr.	Bezeichnung
-----	-------------

1	Lackierung Magnetic-Grau Metallic
---	-----------------------------------

Nr.	Bezeichnung
-----	-------------

2	Verglasung hinten abgedunkelt (Privacy Glass)
---	---

3	Befestigungspunkte für Trenngitter hinter 1.Sitzreihe
---	--

Zubehör:

3. Ausbauinformationen

-

Besichtigungsdatum: 2.10.2024
Auftragsnummer: 1004387401

4. Allgemeiner Fahrzeugzustand

Servicenachweis vorhanden ja: ☒ nein: ☐

Servicenachweis

Fahrgestellnummer WF0PXXGCHPKK72305
Fahrzeugtyp: Ford Focus 1.5 EcoBlue Turnier 88 kW

Nr.	Bezeichnung	Datum	Laufleistung km
1	Herstellerwartung & Bremsflüssigkeitsservice	03.12.2021	31741
2	Wartung nach Herstellervorgabe	21.10.2022	41280
3	Herstellerwartung & Bremsflüssigkeitsservice	23.08.2023	50130
4	Wartung nach Herstellervorgabe	20.06.2024	57614

Es handelt sich bei diesen Angaben um eine Zusammenstellung der nachweislich am Fahrzeug durchgeführten Arbeiten im Rahmen eines Werkstattaufenthaltes. Bei hohen Laufleistungen kann es im Rahmen der Wartung aus wirtschaftlichen Gründen zu Abweichungen von den Herstellervorgaben kommen.

☐ fahrbereit ☒ nicht fahrbereit ☒ rollfähig
☒ nicht verkehrssicher ☐ nicht rollfähig (immobil)

Mängelbeschreibung: Motorschaden, teilzerlegt. Reifen Hinterachse abgefahren

Nichtraucherfahrzeug

Besichtigungsdatum: 2.10.2024
Auftragsnummer: 1004387401

5. Allgemeine Funktionsfähigkeit

- ✗ Motor startet eigenständig
- ✓ Lichtanlage funktionsfähig
- ✓ Fensterheber funktionsfähig
- ✓ Kombiinstrument mit Anzeigen
- ✓ Schließanlage (ZV) funktionsfähig
- Schiebedach oder Verdeck funktionsfähig
- ✓ Entertainment (Radio) funktionsfähig
- ✓ Navigationssystem funktionsfähig

✓ = funktionsfähig ✗ = nicht funktionsfähig — = nicht vorhanden

6. Instandgesetzte Unfallschäden und Vorschäden

vorhanden ja ☒ nein ☐

Nr.	Bauteil / Baugruppe	Summe €
1	HECKKLAPPE INSTAND SETZEN + STOßFÄNGER HINTEN INSTAND SETZEN	708,67

7. Fahrzeugschäden und Fehlteile

Nr.	Teil	Bild Nr.	Schaden	Kommentar
1	Motor	1, 2	Motorschaden, teilzerlegt	LT. KVA IM GA AUFNEHMEN, INFORMATION DER TELEKOM
2	zweiter Funkschlüssel		fehlt	
3	Verkleidung zweite Sitzreihe links außen	3	Kratzer	
4	Fondseite links	4, 5	zerkratzt	
5	Stoßfänger hinten	6, 7, 8	zerkratzt	
6	Fondseite rechts	9, 10, 11	zerkratzt	
7	Tür hinten rechts	12, 13, 14	zerkratzt	
8	Einstieg hinten rechts	15, 16	Innenschweller verkratzt	
9	Spiegelkappe rechts	17, 18	zerkratzt	
10	Sitze	19, 20, 21	Sitze verschmutzt	
11	Verkleidung zweite Sitzreihe rechts außen	22	Kratzer	
12	Inspektion		Inspektion n. Zeitablauf fällig	wurde kurzzeitig im Bordcomputer angezeigt
13	Stoßfänger vorne	23, 24, 25	zerkratzt	
14	Kunststoff Verkleidung Stoßfänger vorne links	26	Kratzer	

Besichtigungsdatum: 2.10.2024
Auftragsnummer: 1004387401

Nr.	Teil	Bild Nr.	Schaden
15	Motorhaube	27, 28, 29	Steinschlag
16	Kotflügel vorne links	30, 31	leicht deformiert
17	Innenraum	32, 33, 34	Fahrersitz Sitzbezug verschlissen
18	Innenraum	35, 36, 37	Türinnenverkleidung hinten links Kratzer
19	Einstieg hinten links	38, 39, 40	Innenschweller beschädigt
20	Fußmatten Velours - vorn		fehlen
21	Räder / Reifen	41, 42	Reifen hinten rechts Außenflanke beschädigt nicht verkehrssicher
22	Räder / Reifen	43, 44	Reifen hinten links Außenschulter abgefahren nicht verkehrssicher
23	Lenkrad	45, 46	abgegriffen

Besichtigungsbedingungen:

Der Sachverständige weist darauf hin, dass das Fahrzeug zusätzlich zu den im Bericht aufgeführten Beschädigungen alters- und laufleistungsbedingte Gebrauchsspuren aufweisen kann, wie sie im normalen Gebrauch unvermeidlich sind (kleine Beulen, Dellen, Kratzer). Die Besichtigung des Fahrzeugs erfolgte im unzerlegten Zustand. Es können daher keinerlei Eigenschaften von nicht geprüften oder nur eingeschränkt prüfbar Bereichen des Fahrzeugs zugesichert werden. Eine Probefahrt war nicht Bestandteil der Besichtigung.

Besichtigungsdatum: 2.10.2024
Auftragsnummer: 1004387401

8. Bereifung Räder-Reifen

Montierte Reifen

Achse	Reifen- u. Felgeninfo.	Reifengröße	Hersteller	Profil (mm)
1 - VL	Ganzjahresreifen / Aluminium	205/60 R16 96V	Fulda	8
2 - VR	Ganzjahresreifen / Aluminium	205/60 R16 96V	Fulda	8
3 - HL	Ganzjahresreifen / Aluminium	205/60 R16 96V	Micheln	1
4 - HR	Ganzjahresreifen / Aluminium	205/60 R16 96V	Miche	2



Besichtigungsdatum: 2.10.2024
Auftragsnummer: 1004387401

9. Fotodokumentation Fahrzeug

9.1 Fahrzeug



Bild 1: Seitenprofil vorne links



Bild 2: Seitenprofil vorne rechts

Besichtigungsdatum: 2.10.2024
Auftragsnummer: 1004387401



Bild 3: Seitenprofil hinten rechts



Bild 4: Seitenprofil hinten links

Besichtigungsdatum: 2.10.2024
Auftragsnummer: 1004387401



Bild 5: Motorraum



Bild 6: Fahrgestellnummer

Besichtigungsdatum: 2.10.2024
Auftragsnummer: 1004387401

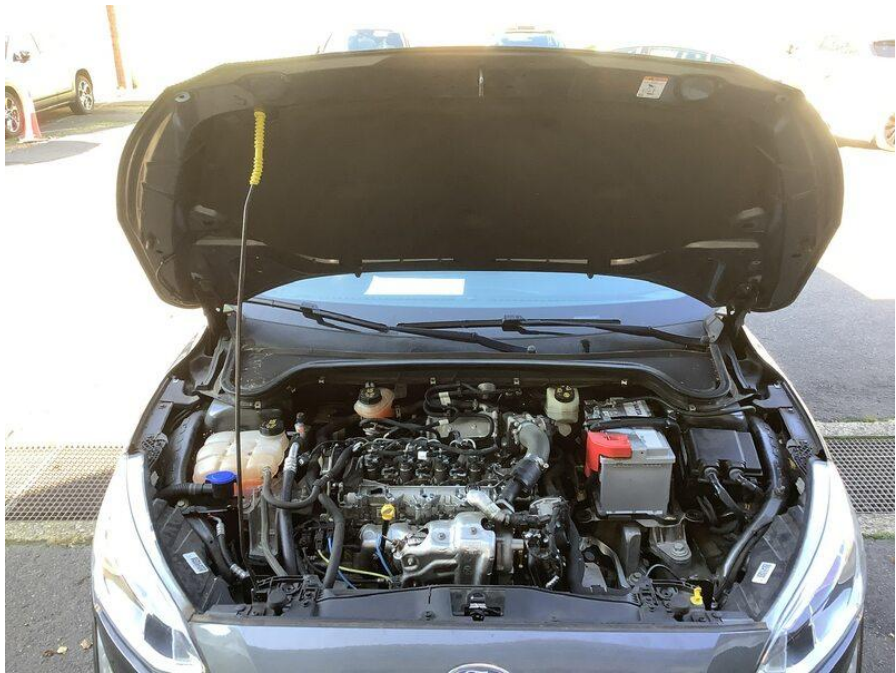
9.2 Fahrzeuginnenraum



Bild 1: Beifahrertür in Richtung Lenkrad



Bild 2: Cockpit gesamt (von hinten)

Besichtigungsdatum: 2.10.2024
Auftragsnummer: 1004387401



Bild 3: Innenraum hi. von re.



Bild 4: Kofferraum / Laderaum

Besichtigungsdatum: 2.10.2024
Auftragsnummer: 1004387401



Bild 5: Kofferraum / Laderaum, Zwischenboden

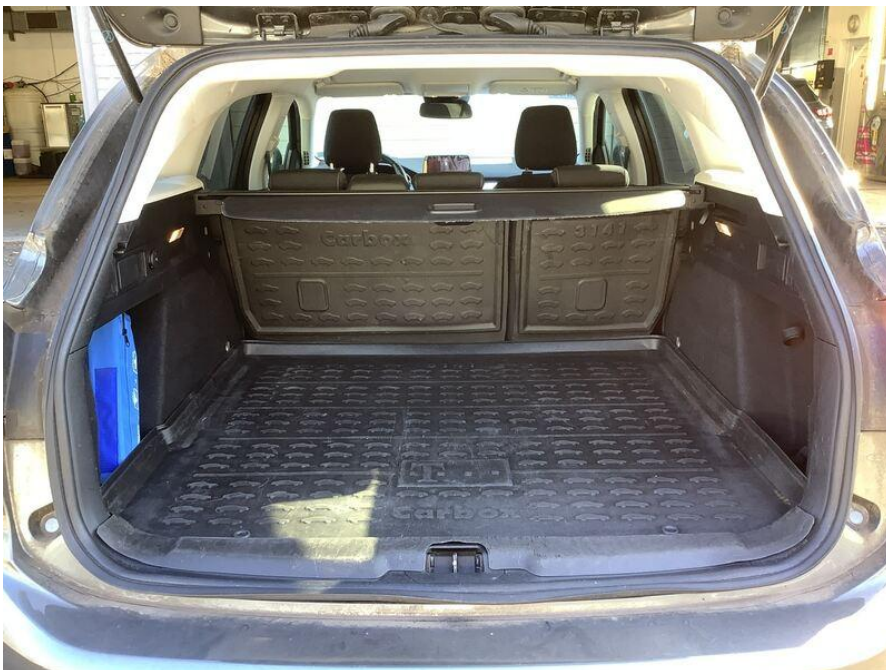

Bild 6: Kofferraum / Laderaum

Besichtigungsdatum: 2.10.2024
Auftragsnummer: 1004387401

9.3 Technische Ausstattung und Zubehör



Bild 1: Entertainmentssystem



Bild 2: Navigationssystem

Besichtigungsdatum: 2.10.2024
Auftragsnummer: 1004387401



Bild 3: Instrumententafel



Bild 4: Zubehörteile (Schlüssel etc.)

Besichtigungsdatum: 2.10.2024
Auftragsnummer: 1004387401



Bild 5: Zulassungsbescheinigung



Bild 6: Service Information

Besichtigungsdatum: 2.10.2024
Auftragsnummer: 1004387401

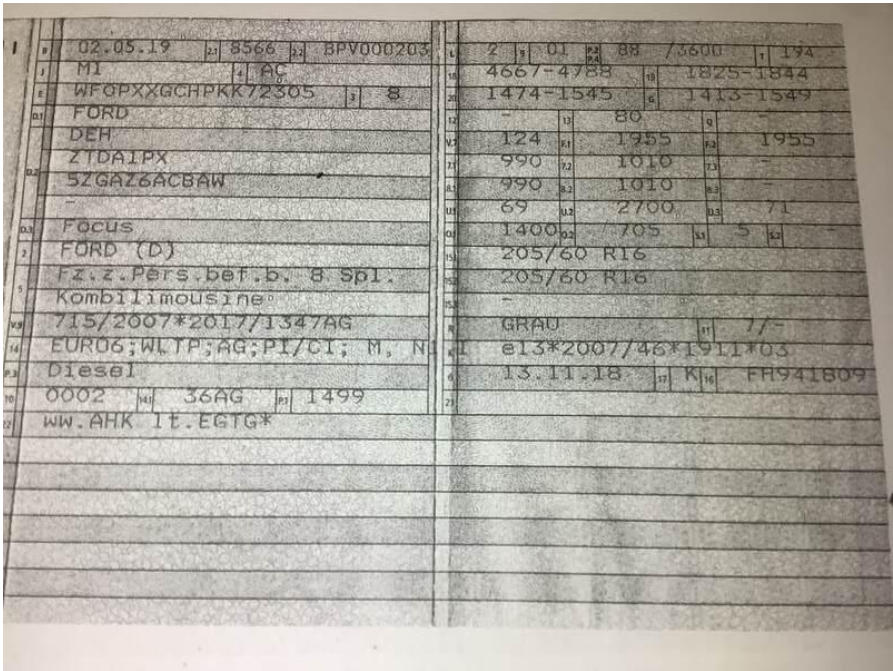
10. Fotodokumentation Fahrzeugschäden

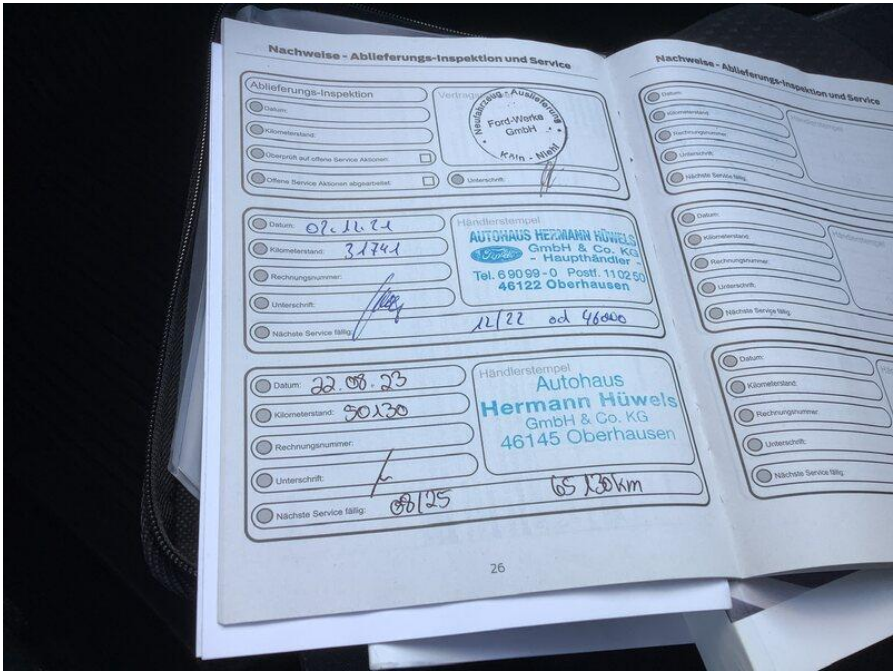

Bild 1: Technik / Motor Motorschaden, teilzerlegt



Bild 2: Technik / Motor Motorschaden, teilzerlegt



Bild 3: Innenraum / Verkleidung zweite Sitzreihe links außen Kratzer



Bild 4: Karosserie / Fondseite links zerkratzt



Bild 5: Karosserie / Fondseite links zerkratzt



Bild 6: Karosserie / Stoßfänger hinten zerkratzt

Besichtigungsdatum: 2.10.2024
Auftragsnummer: 1004387401



Bild 7: Karosserie / Stoßfänger hinten zerkratzt



Bild 8: Karosserie / Stoßfänger hinten zerkratzt



Bild 9: Karosserie / Fondseite rechts zerkratzt



Bild 10: Karosserie / Fondseite rechts zerkratzt

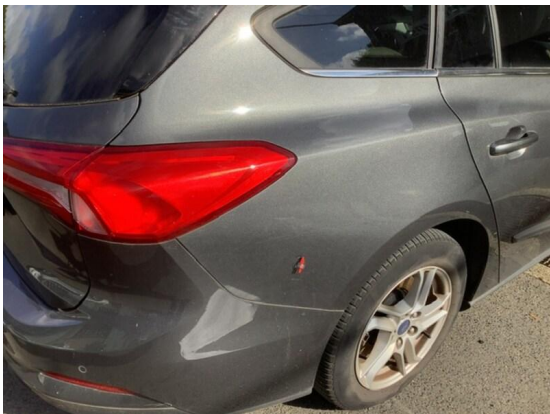

Bild 11: Karosserie / Fondseite rechts zerkratzt



Bild 12: Karosserie / Tür hinten rechts zerkratzt

Besichtigungsdatum: 2.10.2024
Auftragsnummer: 1004387401



Bild 13: Karosserie / Tür hinten rechts zerkratzt



Bild 14: Karosserie / Tür hinten rechts zerkratzt



Bild 15: Karosserie / Einstieg hinten rechts Innenschweller verkratzt



Bild 16: Karosserie / Einstieg hinten rechts Innenschweller verkratzt



Bild 17: Karosserie / Spiegelkappe rechts zerkratzt



Bild 18: Karosserie / Spiegelkappe rechts zerkratzt

Besichtigungsdatum: 2.10.2024
Auftragsnummer: 1004387401

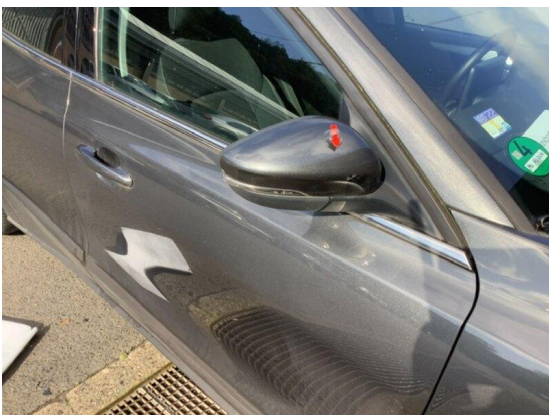

Bild 19: Innenraum / Sitze Sitze verschmutzt



Bild 20: Innenraum / Sitze Sitze verschmutzt



Bild 21: Innenraum / Sitze Sitze verschmutzt



Bild 22: Innenraum / Verkleidung zweite Sitzreihe
rechts außen Kratzer



Bild 23: Karosserie / Stoßfänger vorne zerkratzt



Bild 24: Karosserie / Stoßfänger vorne zerkratzt

Besichtigungsdatum: 2.10.2024
Auftragsnummer: 1004387401



Bild 25: Karosserie / Stoßfänger vorne zerkratzt



Bild 26: Karosserie / Kunststoff Verkleidung
Stoßfänger vorne links Kratzer



Bild 27: Karosserie / Motorhaube Steinschlag



Bild 28: Karosserie / Motorhaube Steinschlag



Bild 29: Karosserie / Motorhaube Steinschlag



Bild 30: Karosserie / Kotflügel vorne links leicht
deformiert

Besichtigungsdatum: 2.10.2024
Auftragsnummer: 1004387401



Bild 31: Karosserie / Kotflügel vorne links leicht deformiert



Bild 32: Innenraum / Innenraum Fahrersitz Sitzbezug verschlissen



Bild 33: Innenraum / Innenraum Fahrersitz Sitzbezug verschlissen



Bild 34: Innenraum / Innenraum Fahrersitz Sitzbezug verschlissen



Bild 35: Innenraum / Innenraum Türinnenverkleidung hinten links Kratzer



Bild 36: Innenraum / Innenraum Türinnenverkleidung hinten links Kratzer

Besichtigungsdatum: 2.10.2024
Auftragsnummer: 1004387401



Bild 37: Innenraum / Innenraum Türinnenverkleidung hinten links Kratzer



Bild 38: Karosserie / Einstieg hinten links Innenschweller beschädigt



Bild 39: Karosserie / Einstieg hinten links Innenschweller beschädigt



Bild 40: Karosserie / Einstieg hinten links Innenschweller beschädigt



Bild 41: Rad HR



Bild 42: Außenflanke beschädigt

Besichtigungsdatum: 2.10.2024
Auftragsnummer: 1004387401



Bild 43: Rad HL



Bild 44: Reifen HL abgefahren



Bild 45: Technik / Lenkrad abgegriffen

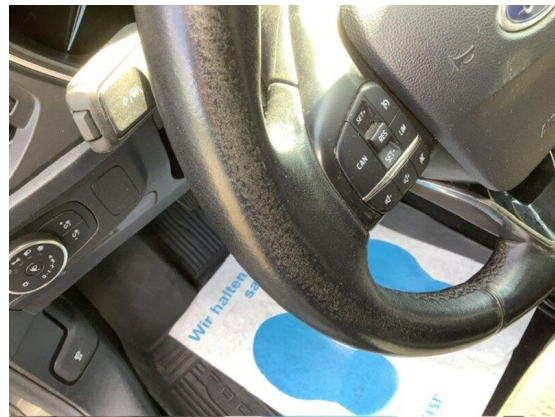

Bild 46: Technik / Lenkrad abgegriffen