

ARVAL Deutschland GmbH  
Bajuwarenring 5  
82041 Oberhaching  
Deutschland

## Minderwertgutachten

---

### Auftragsdaten

**Dokumentennummer:** 1594631  
**Auftrag vom:** 20.11.2024 / 15:45 Uhr  
**Auftrag per:** Sonstiges

### Ordnungsmerkmale

**Leasingvertragsnummer:** 2018233104

## Wertzusammenfassung

---

**geschätzte Reparaturkosten gesamt ohne Mwst:** 4.745,00 €

**Minderwerte gesamt:** 3.775,00 €

*Laut herrschender Rechtsprechung fällt bei einem entstandenen Minderwertausgleich keine Mehrwertsteuer laut Umsatzsteuergesetz an, da zwischen den Vertragsparteien kein umsatzsteuerpflichtiger Leistungsaustausch stattfindet.*

## Besichtigung

---

**Datum und Uhrzeit:** 10.12.2024 / 12:45 Uhr  
**Art der Besichtigung:** Erstbesichtigung  
**Erfolgt durch:** Unterzeichner

## Fahrzeugdaten

<b>HSN/TSN:</b>	8566 / BPV	<b>Fahrzeugart:</b>	PKW
<b>Aufbau:</b>	Kombi	<b>Hersteller:</b>	Ford
<b>Modell:</b>	Focus 1.5 EcoBlue Cool&Connect S/S (E 6d-T)	<b>Erstzulassung:</b>	22.01.2019
<b>Letztzulassung:</b>	22.01.2019	<b>Nächste HU (Hauptuntersuchung):</b>	03.2026
<b>Anzahl Türen:</b>	5	<b>Motorart:</b>	Reihe
<b>Emissionsgruppe:</b>	Euro 6d - TEMP	<b>Feinstaubplakette:</b>	Grün
<b>Leistung:</b>	88,0 KW	<b>Hubraum:</b>	1.499 ccm
<b>Antriebsart:</b>	Diesel	<b>Antriebskonzept:</b>	Frontantrieb
<b>Getriebeart:</b>	Automatik	<b>Anzahl Schaltstufen:</b>	8
<b>Laufleistung abgelesen:</b>	126653 km	<b>Laufleistung geschätzt:</b>	126653 km

### Farbe außen

<b>Farbe außen:</b>	Frost-Weiß	<b>Lackart:</b>	2-K uni
---------------------	------------	-----------------	---------

### Unterlagen

<b>Zulassungsbescheinigung Teil I:</b>	lag in Kopie vor
<b>Wartungs- / Serviceheft:</b>	lag vor
<b>HU - Prüfbericht:</b>	lag vor

## Bereifung

### montierte Bereifung

**Bereifung zulässig:** Ja

Achse und Seite	Größe	Reifenhersteller	Reifenart	DOT	Felgenart	Profiltiefe
Vorderachse links	205/60 R 16,0 96 H	Dunlop	Winterreifen	-	Leichtmetallfelge	6,0 mm
Vorderachse rechts	205/60 R 16,0 96 H	Dunlop	Winterreifen	-	Leichtmetallfelge	6,0 mm
Hinterachse links	205/60 R 16,0 96 H	Dunlop	Winterreifen	-	Leichtmetallfelge	5,0 mm
Hinterachse rechts	205/60 R 16,0 96 H	Dunlop	Winterreifen	-	Leichtmetallfelge	5,0 mm

### 2. Radsatz

**Bereifung zulässig:** Ja

Nr	Größe	Reifenhersteller	Reifenart	DOT	Felgenart	Profiltiefe
1	205/60 R 16,0 92 V	Dunlop	Sommerreifen,	-	Stahlfelge	6,0 mm
2	205/60 R 16,0 92 V	Dunlop	Sommerreifen,	-	Stahlfelge	6,0 mm
3	205/60 R 16,0 92 V	Dunlop	Sommerreifen,	-	Stahlfelge	6,0 mm
4	205/60 R 16,0 92 V	Dunlop	Sommerreifen,	-	Stahlfelge	6,0 mm

## Feststellungen

<b>Fahrprobe:</b>	nicht durchgeführt	<b>Probelauf:</b>	durchgeführt
<b>Sichtverhältnisse:</b>	allgemein ausreichend	<b>Fahrbereitschaft:</b>	fahrfähig
<b>Letzte Inspektion (Datum):</b>	07.12.2023	<b>Letzte Inspektion (km-Stand):</b>	92048
<b>Verkehrssicherheit:</b>	Ja	<b>Inspektion:</b>	regelmäßig durchgeführt
<b>Ölstand:</b>	ausreichend	<b>Kühlwasserstand:</b>	ausreichend
<b>Kraftstoffstand:</b>	1/4		
<i>Zur Begutachtung der Fahrzeugunterseite standen keine technischen Einrichtungen zur Verfügung (z.B. Hebebühne, Hubmittel, Grube o.ä.). Das Fahrzeug konnte daher nur eingeschränkt von unten betrachtet werden.</i>			
<b>Allgemeine Angaben zur Begutachtung:</b>	Am Fahrzeug wurde eine Lackschichtdickenmessung vorgenommen. Hierbei wurden 3-5 Messungen pro messbarem Bauteil durchgeführt. Im Punkt „Lackschichtdickenmessung/-prüfung“ aufgeführte Positionen dokumentieren seitens des Sachverständigen Auffälligkeiten/Unregelmäßigkeiten. Nicht aufgeführten Bauteile weisen keine Unregelmäßigkeiten im Bereich der Lackschichtdicke auf.		

## Zubehör

Bezeichnung Zubehör	Aussage/Feststellung	Anzahl	Bemerkung
Borddokumente	vorhanden		
Hauptschlüssel	vorhanden	2	
Gepäckraumabdeckung	vorhanden		
2. Reifensatz	vorhanden		
Bedienungsanleitung	vorhanden		
HU-Prüfbericht	vorhanden		
Zulassungsbescheinigung Teil I	vorhanden		

## Details zur Beschädigung

	geschätzte Reparaturkosten (exkl. Mwst.)	Minderwert
<b>Lackierung</b>	<b>3.890,00 €</b>	<b>2.920,00 €</b>
linke Seite, Kotflügel vorne links, Kratzer, Smart Repair	120,00 €	120,00 €
linke Seite, Außenspiegelgehäuse links, Kratzer, Smart Repair	100,00 €	100,00 €
linke Seite, Fahrertürgriff, Kratzer, Smart Repair	100,00 €	100,00 €
linke Seite, Seitenteil hinten links, Kratzer, Smart Repair	50,00 €	50,00 €
Fahrzeugheck, Stoßfänger hinten, Delle und, Kratzer, instandsetzen + lackieren	670,00 €	440,00 €
rechte Seite, Seitenwand hinten rechts, Delle, Smart Repair	140,00 €	140,00 €
rechte Seite, Türgriff hinten rechts außen, Kratzer, Smart Repair	100,00 €	100,00 €
rechte Seite, Tür hinten rechts, Kratzer, instandsetzen + lackieren	680,00 €	440,00 €
rechte Seite, Beifahrertürgriff, Kratzer, Smart Repair	100,00 €	100,00 €
rechte Seite, Außenspiegelgehäuse rechts, Kratzer, Smart Repair	100,00 €	100,00 €
Fahrzeugfront, Stoßfänger vorne, Delle und, verkratzt, instandsetzen + lackieren	730,00 €	470,00 €
Fahrzeugfront, Motorhaube, Steinschlag / -schläge, Smart Repair	60,00 €	60,00 €
Innenraum, Einstieg vorne rechts, Delle und, Kratzer, instandsetzen + lackieren	350,00 €	230,00 €
Innenraum, Einstieg hinten rechts, Delle und, Kratzer, instandsetzen + lackieren	350,00 €	230,00 €
Innenraum, Einstieg hinten links, Kratzer, Smart Repair	120,00 €	120,00 €
Innenraum, Einstieg vorne links, Kratzer, Smart Repair	120,00 €	120,00 €
	<b>geschätzte Reparaturkosten (exkl. Mwst.)</b>	<b>Minderwert</b>
<b>Allgemeinzustand</b>	<b>400,00 €</b>	<b>400,00 €</b>
linke Seite, Tür hinten links, Steinschlag, akzeptierter Schaden	0,00 €	0,00 €
Wartung / Prüfung, Wartung, fällig, durchführen	400,00 €	400,00 €
	<b>geschätzte Reparaturkosten (exkl. Mwst.)</b>	<b>Minderwert</b>
<b>Verglasung</b>	<b>0,00 €</b>	<b>0,00 €</b>
Fahrzeugfront, Frontscheibe, Steinschlag / -schläge, akzeptierter Schaden	0,00 €	0,00 €
	<b>geschätzte Reparaturkosten (exkl. Mwst.)</b>	<b>Minderwert</b>
<b>Felgen / Bereifung</b>	<b>310,00 €</b>	<b>310,00 €</b>
Vorderachse, Felge vorne links, verschürft, erneuern	130,00 €	130,00 €
Hinterachse, Felge hinten rechts, verschürft, erneuern	130,00 €	130,00 €
Fahrzeugzubehör, 2. Reifensatz, 2 Radzierblenden, verkratzt, erneuern	50,00 €	50,00 €
	<b>geschätzte Reparaturkosten (exkl. Mwst.)</b>	<b>Minderwert</b>
<b>Innenraum / Kofferraum</b>	<b>145,00 €</b>	<b>145,00 €</b>
Innenraum, Heckklappenverkleidung innen, verschürft, erneuern	145,00 €	145,00 €

## **Schlusswort**

Hinweis zum Bearbeiter:

Die Besichtigung erfolgte durch den Sachverständigen.

Die nachfolgende Fertigstellung der angezeigten Dienstleistung erfolgte durch einen späteren Zeitpunkt durch einen Mitarbeiter des Schadensqualitätszentrums der TÜV Rheinland Group.

Die Dienstleistung "Minderwertgutachten" wurde durch den Sachverständigen unparteiisch, nach bestem Wissen und Gewissen erstellt.

Das Dokument umfasst Seiten und 81 Lichtbilder in einer Lichtbildanlage.

Das Dokument wurde elektronisch erstellt.

# Lichtbildanlage

---

*Die Lichtbildanlage enthält 81 Fotos*

<b>Dokumentennummer:</b>	1594631
<b>Amtliches Kennzeichen:</b>	B-EA2717
<b>Fahrzeugidentifikationsnummer:</b>	WF0PXXGCHPJR68814



**Bild 1: Frontdiagonale links**



**Bild 2: Frontdiagonale rechts**





**Bild 3: Heckdiagonale links**

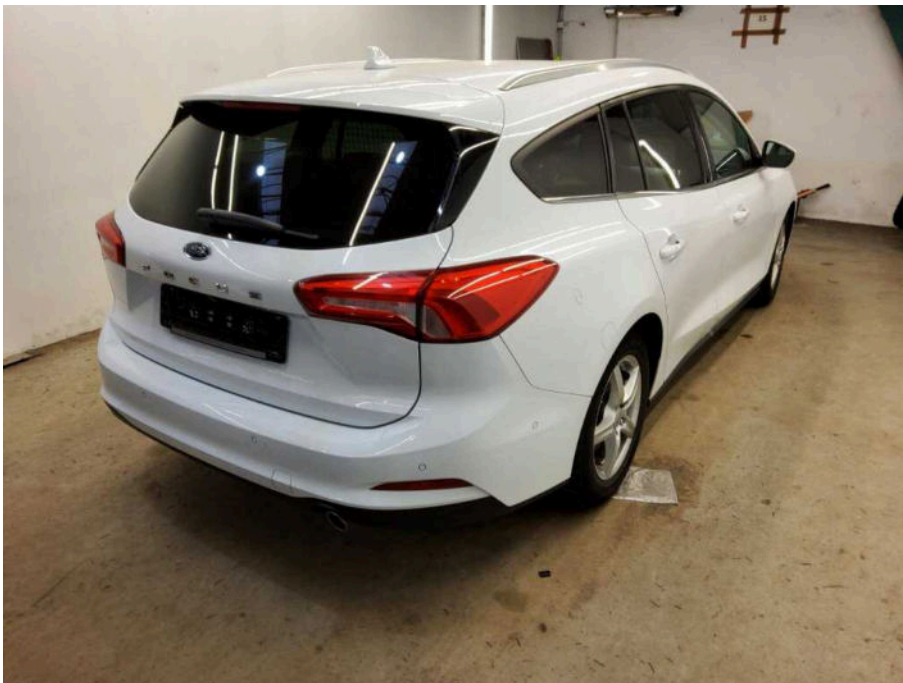

**Bild 4: Heckdiagonale rechts**

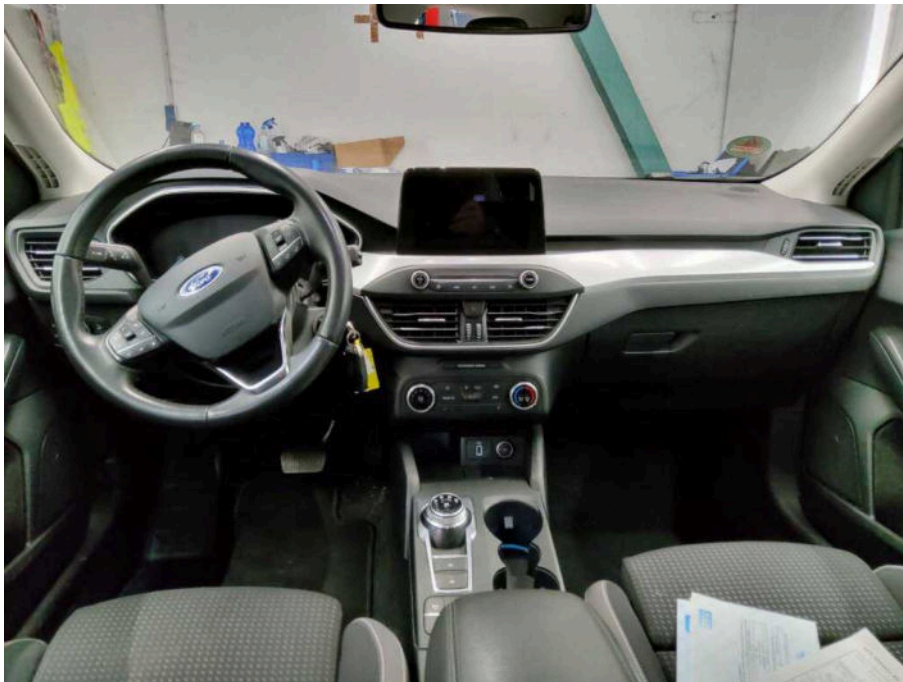

**Bild 5: Armaturenbrett**

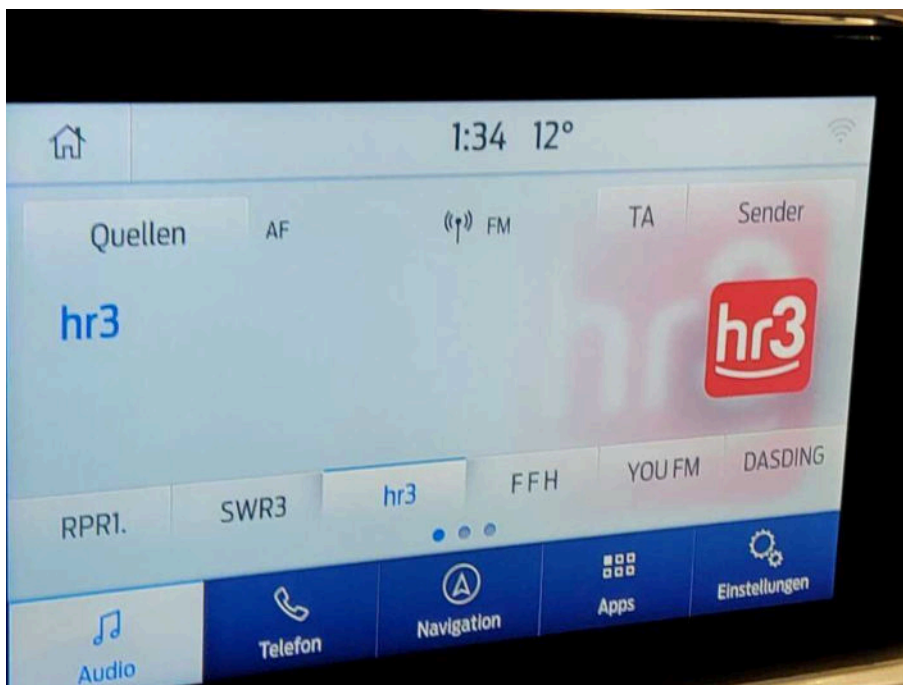

**Bild 6: Radio / Display**



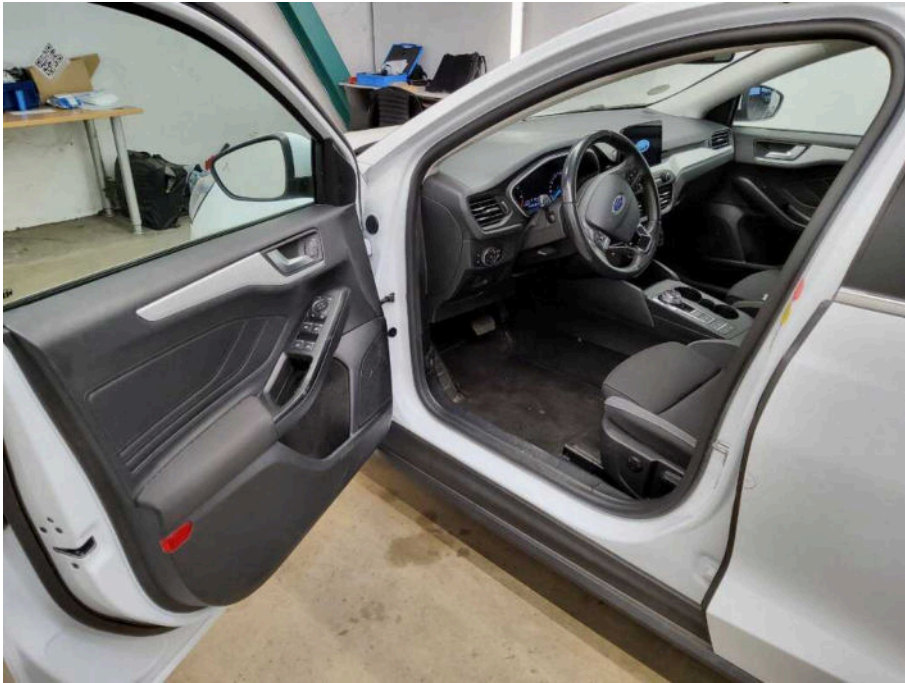

**Bild 7: Innenraum vorne**

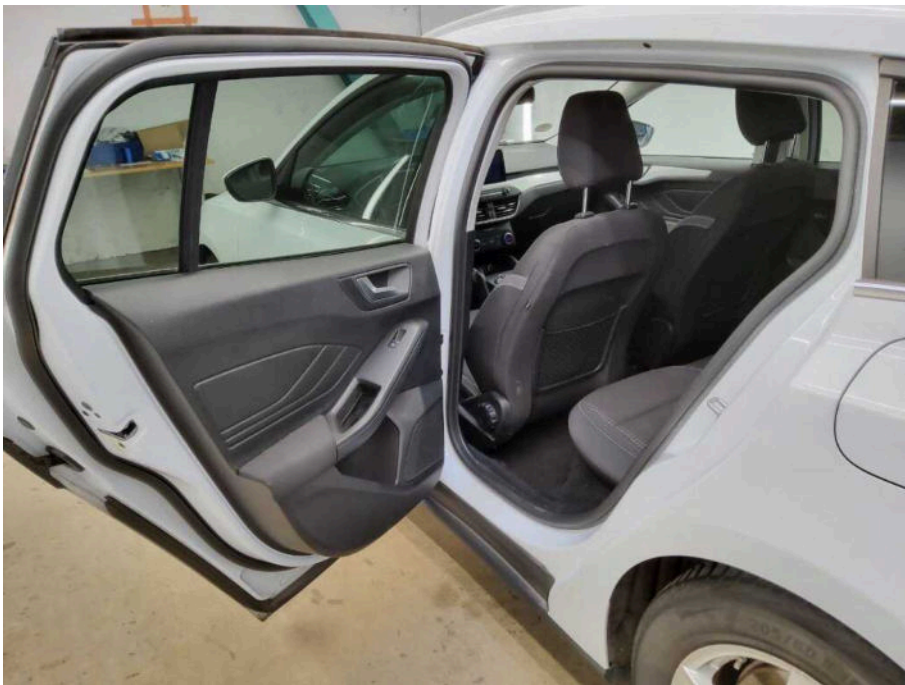

**Bild 8: Innenraum hinten**



**Bild 9: montierte Räder**

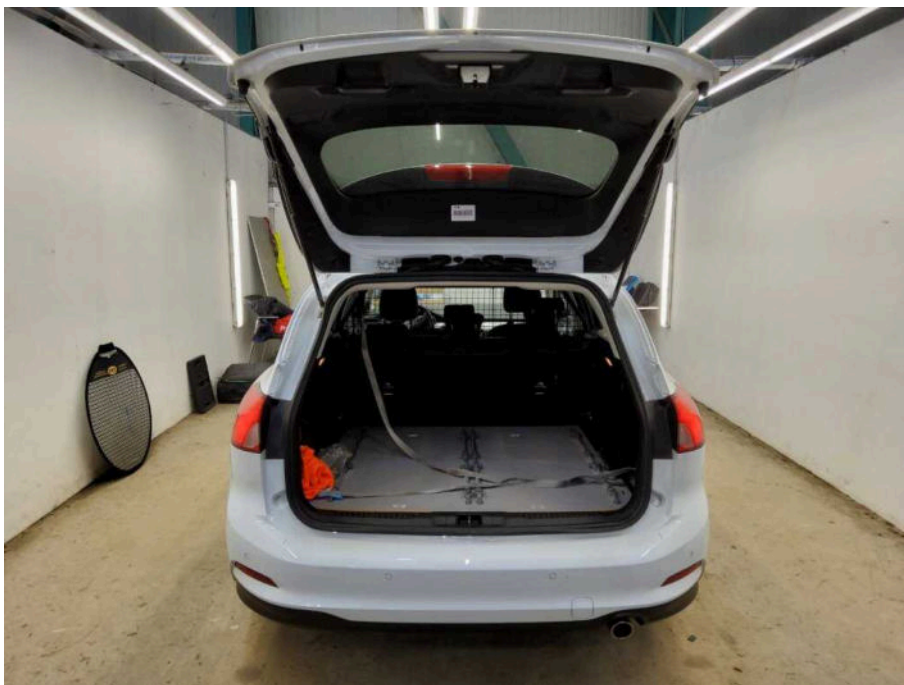

**Bild 10: Kofferraum**



**Bild 11: Zusätzlicher Radsatz**



**Bild 12: Tacho**





Bild 13: Schlüssel/Borddokumente





Bild 14: VIN, Fahrgestellnummer

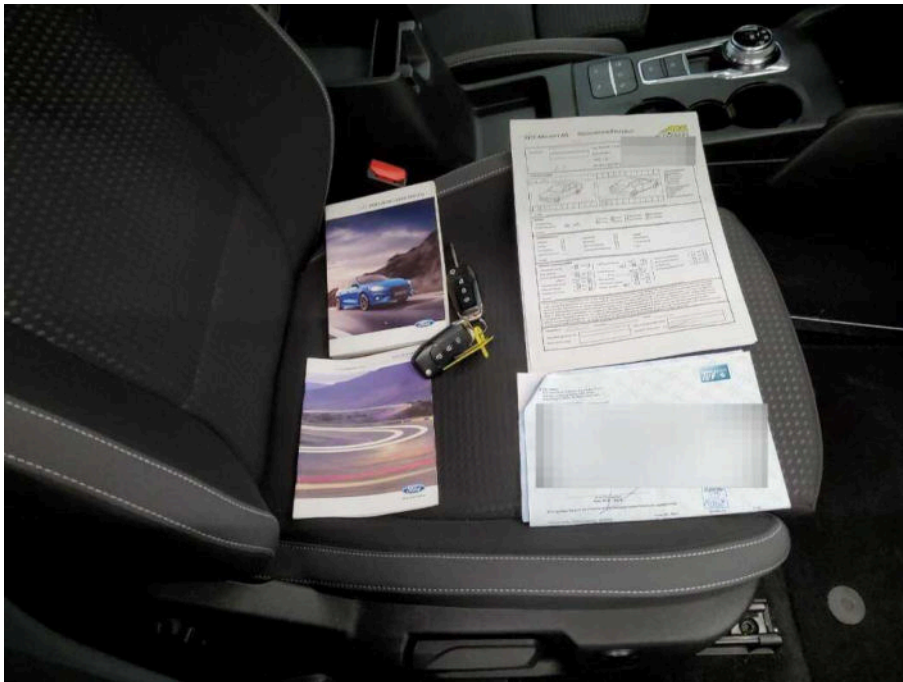

**Bild 15: Motorraum**

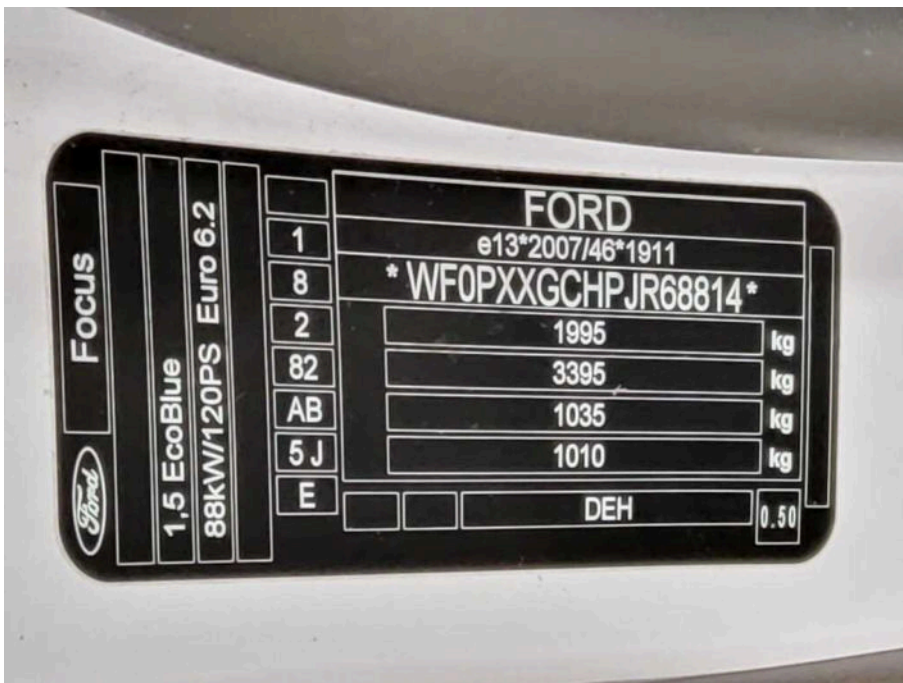
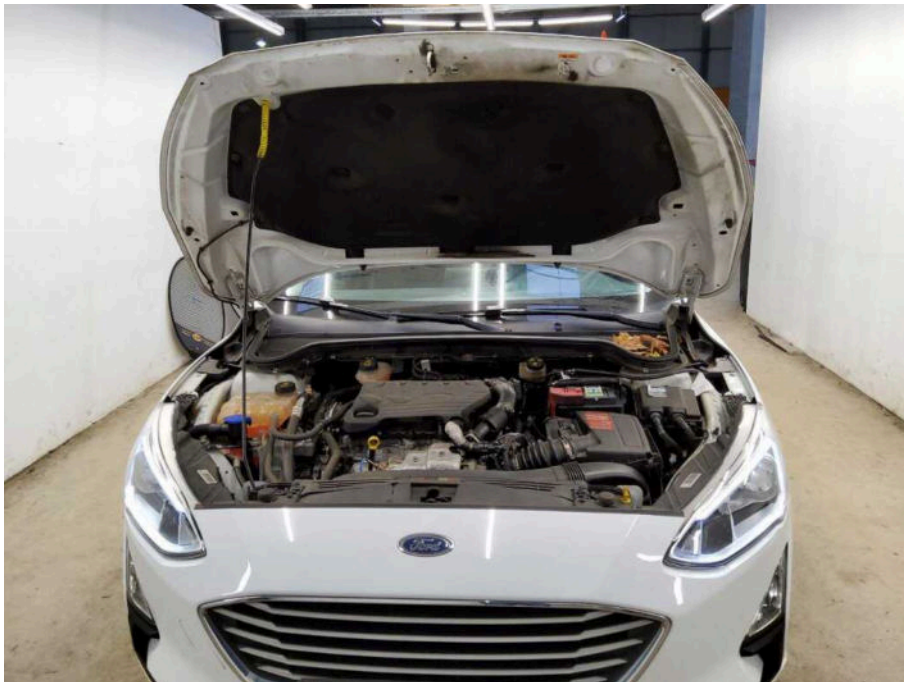
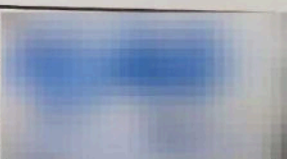
service		Nachweise - Ablieferungs-Inspektion und Service	
A GmbH Berlin 82 85-104 DE	<input type="radio"/> Datum:	07.12.23	
	<input type="radio"/> Kilometerstand:	92048	
	<input type="radio"/> Rechnungsnummer:		
	<input type="radio"/> Unterschrift:		
	<input type="radio"/> Nächste Service fällig:	Dez '25 o 120.000km	
 sel 3 -100 1500	<input type="radio"/> Datum:		Händlerstempel  
	<input type="radio"/> Kilometerstand:		
	<input type="radio"/> Rechnungsnummer:		
	<input type="radio"/> Unterschrift:		
	<input type="radio"/> Nächste Service fällig:		

**Bild 16: Servicedokumente**



Bild 17: Zulassungsbescheinigung Teil I



Bild 18: Navigationssystem



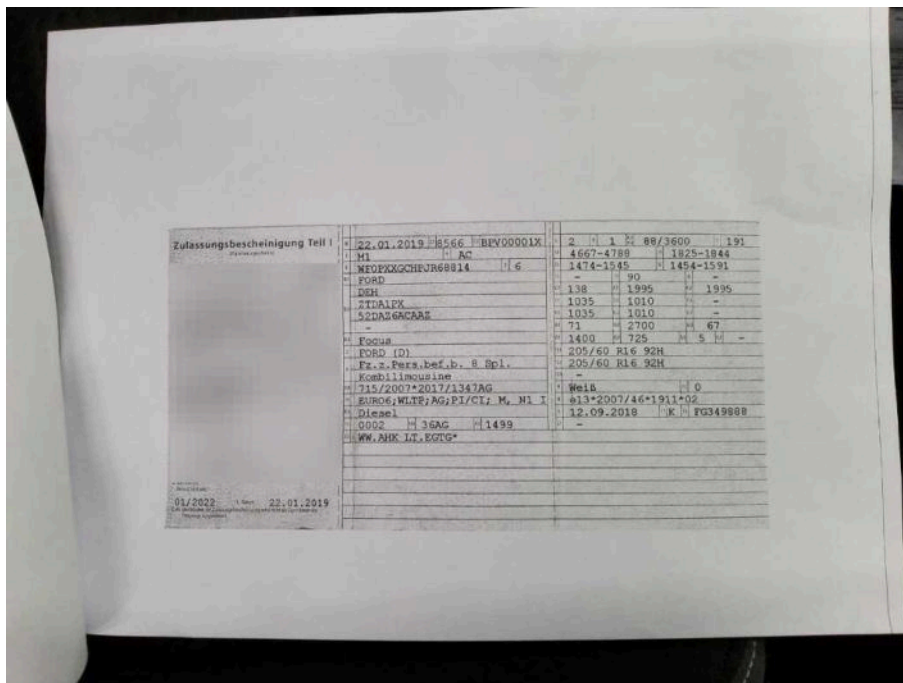

**Bild 19**  
Vorderachse Felge vorne links verschürft



**Bild 20**  
Vorderachse Felge vorne links verschürft



**Bild 21**  
Vorderachse Felge vorne links verschürft



**Bild 22**



**Bild 23**  
Innenraum Einstieg vorne links Kratzer



**Bild 24**  
Innenraum Einstieg vorne links Kratzer





**Bild 25**  
Innenraum Einstieg vorne links Kratzer

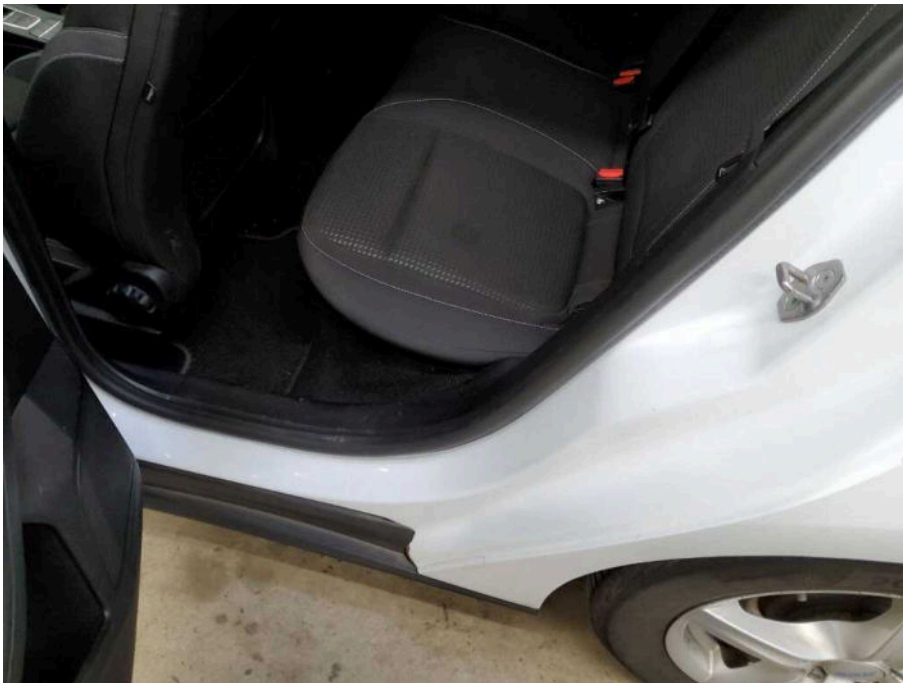

**Bild 26**  
Innenraum Einstieg hinten links Kratzer



**Bild 27**  
Innenraum Einstieg hinten links Kratzer



**Bild 28**  
Innenraum Einstieg hinten links Kratzer



**Bild 29**  
Hinterachse Felge hinten rechts verschürft



**Bild 30**  
Innenraum Heckklappenverkleidung innen verschürft





**Bild 31**  
Innenraum Heckklappenverkleidung innen verschürft



**Bild 32**  
Innenraum Heckklappenverkleidung innen verschürft



**Bild 33**  
Innenraum Heckklappenverkleidung innen verschürft



**Bild 34**  
Innenraum Heckklappenverkleidung innen verschürft



**Bild 35**  
Hinterachse Felge hinten rechts verschürft

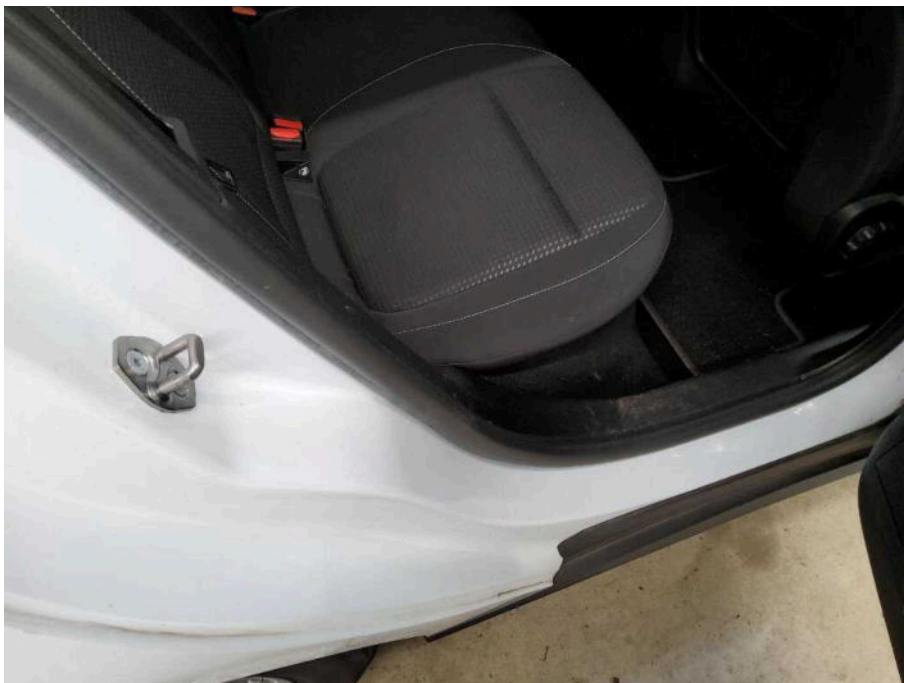

**Bild 36**  
Innenraum Einstieg hinten rechts Delle und Kratzer

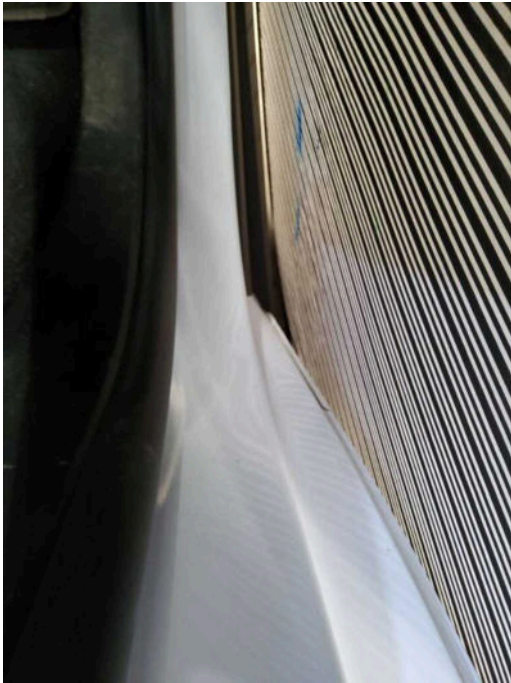

**Bild 37**  
Innenraum Einstieg hinten rechts Delle und Kratzer



**Bild 38**  
Innenraum Einstieg hinten rechts Delle und Kratzer





**Bild 39**  
Innenraum Einstieg hinten rechts Delle und Kratzer



**Bild 40**  
Innenraum Einstieg hinten rechts Delle und Kratzer



**Bild 41**  
Innenraum Einstieg vorne rechts Delle und Kratzer

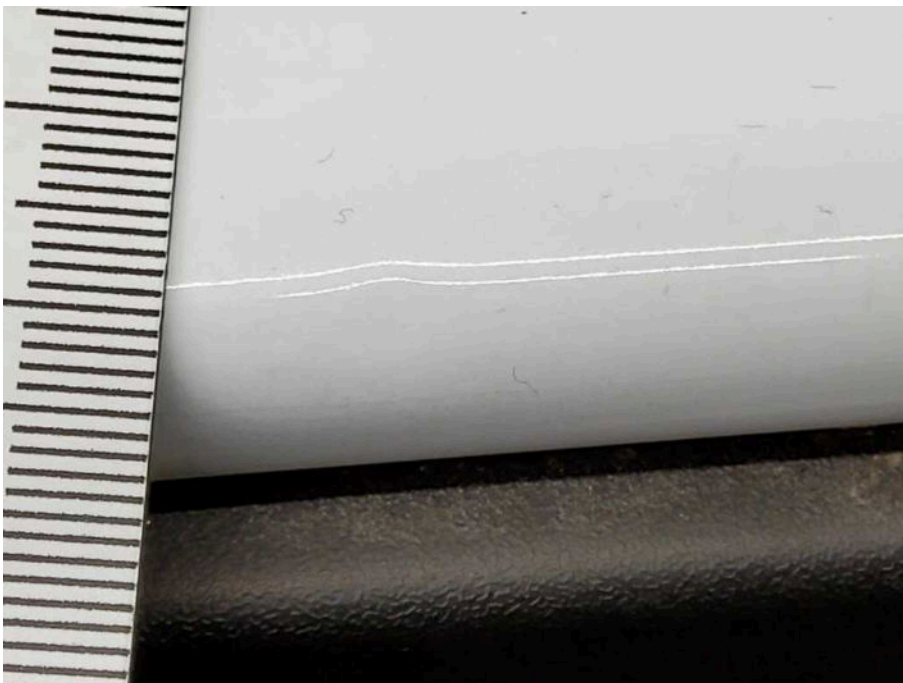

**Bild 42**  
Innenraum Einstieg vorne rechts Delle und Kratzer





**Bild 43**  
Innenraum Einstieg vorne rechts Delle und Kratzer

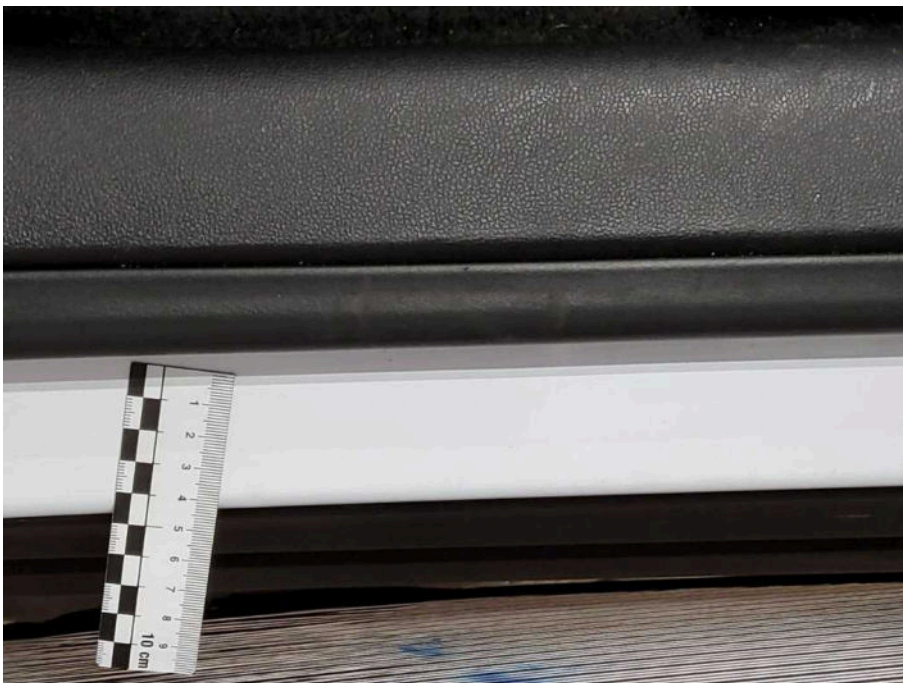

**Bild 44**  
Innenraum Einstieg vorne rechts Delle und Kratzer



**Bild 45**  
Fahrzeugfront Frontscheibe Steinschlag / -schläge



**Bild 46**  
Fahrzeugfront Frontscheibe Steinschlag / -schläge

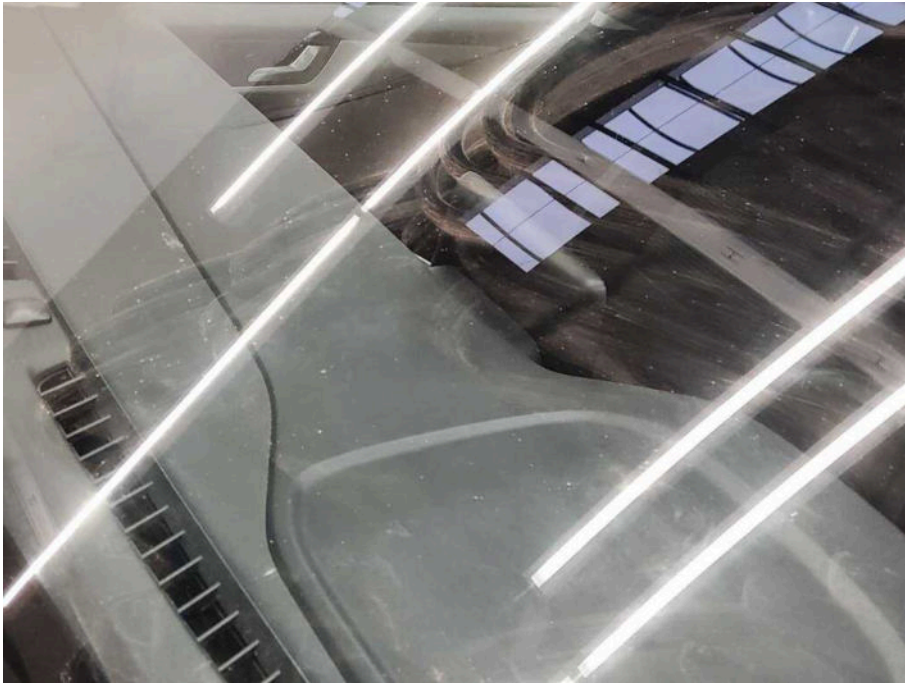

**Bild 47**  
Fahrzeugfront Frontscheibe Steinschlag / -schläge



**Bild 48**  
Fahrzeugfront Motorhaube Steinschlag / -schläge



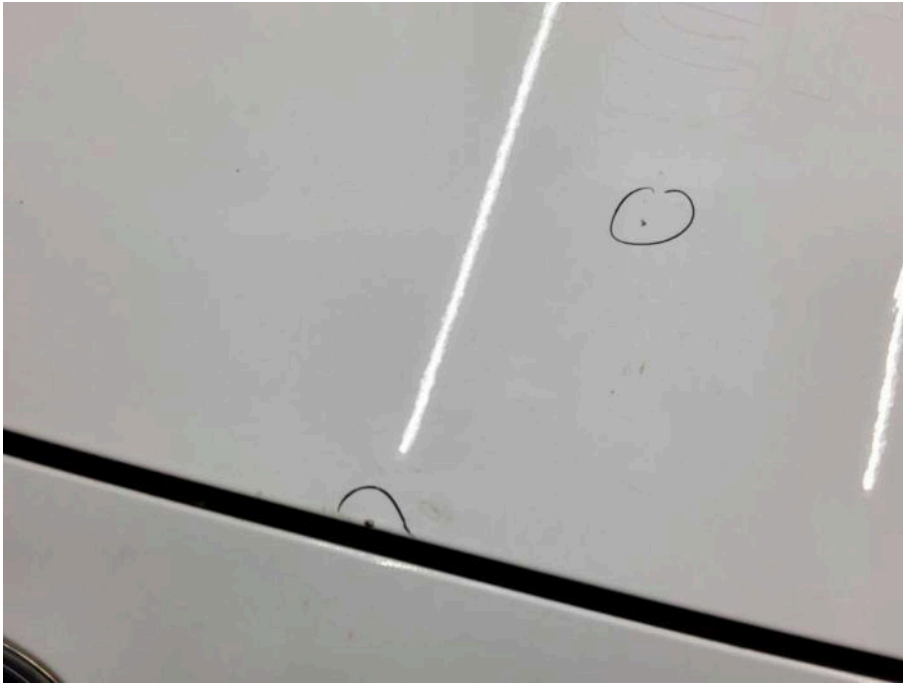

**Bild 49**  
Fahrzeugfront Motorhaube Steinschlag / -schläge



**Bild 50**  
Fahrzeugfront Motorhaube Steinschlag / -schläge



**Bild 51**  
Fahrzeugfront Stoßfänger vorne Delle und verkratzt



**Bild 52**  
Fahrzeugfront Stoßfänger vorne Delle und verkratzt



**Bild 53**  
Fahrzeugfront Stoßfänger vorne Delle und verkratzt



**Bild 54**  
Fahrzeugfront Stoßfänger vorne Delle und verkratzt





**Bild 55**  
rechte Seite Außenspiegelgehäuse rechts Kratzer

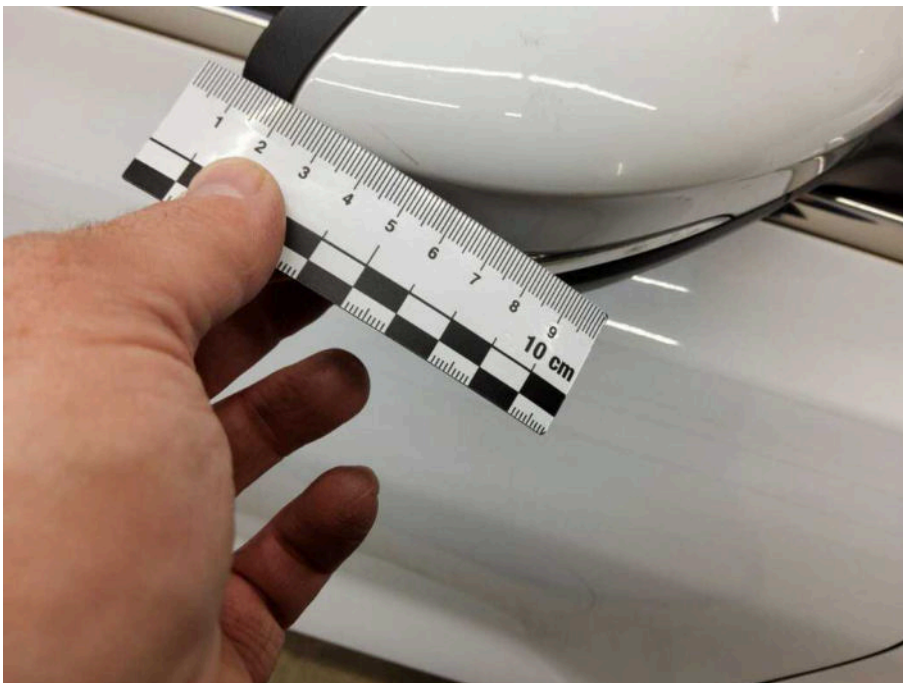

**Bild 56**  
rechte Seite Außenspiegelgehäuse rechts Kratzer



**Bild 57**  
rechte Seite Beifahrertürgriff Kratzer



**Bild 58**  
rechte Seite Beifahrertürgriff Kratzer



**Bild 59**  
rechte Seite Tür hinten rechts Kratzer



**Bild 60**  
rechte Seite Tür hinten rechts Kratzer



**Bild 61**  
rechte Seite Türgriff hinten rechts außen Kratzer



**Bild 62**  
rechte Seite Türgriff hinten rechts außen Kratzer





**Bild 63**  
rechte Seite Seitenwand hinten rechts Delle



**Bild 64**  
rechte Seite Seitenwand hinten rechts Delle



**Bild 65**  
rechte Seite Seitenwand hinten rechts Delle



**Bild 66**  
Fahrzeugheck Stoßfänger hinten Delle und Kratzer



**Bild 67**  
Fahrzeugheck Stoßfänger hinten Delle und Kratzer



**Bild 68**  
Fahrzeugheck Stoßfänger hinten Delle und Kratzer





**Bild 69**  
Fahrzeugheck Stoßfänger hinten Delle und Kratzer



**Bild 70**  
linke Seite Seitenteil hinten links Kratzer





**Bild 71**  
linke Seite Seitenteil hinten links Kratzer



**Bild 72**  
linke Seite Tür hinten links Steinschlag

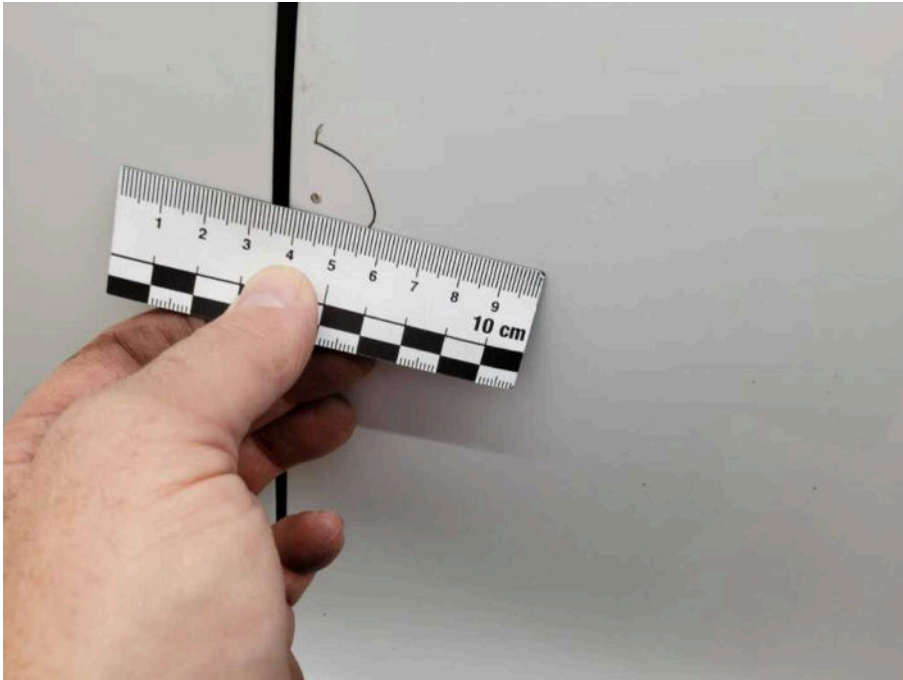

**Bild 73**  
linke Seite Tür hinten links Steinschlag



**Bild 74**  
linke Seite Fahrertürgriff Kratzer



**Bild 75**  
linke Seite Fahrertürgriff Kratzer



**Bild 76**  
linke Seite Außenspiegelgehäuse links Kratzer



**Bild 77**  
linke Seite Außenspiegelgehäuse links Kratzer

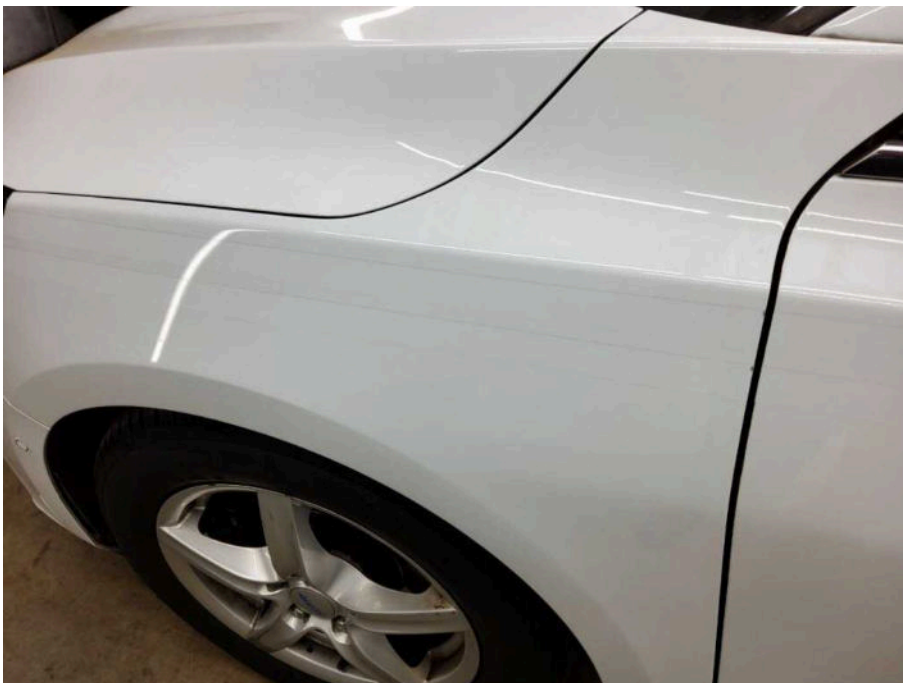

**Bild 78**  
linke Seite Kotflügel vorne links Kratzer





**Bild 79**  
linke Seite Kotflügel vorne links Kratzer



**Bild 80**  
Fahrzeugzubehör 2. Reifensatz 2 Radzierblenden verkratzt



**Bild 81**  
Fahrzeugzubehör 2. Reifensatz 2 Radzierblenden verkratzt