

Zustandsbericht / Minderwertgutachten

Vorgang

Auftraggeber
Besichtigung

ALD AutoLeasing D GmbH Ford Lease, Nedderfeld 95, 22529 Hamburg
02.10.2025

Bemerkungen

Der im Zustandsbericht festgestellte Fahrzeugzustand bezieht sich nur auf die festgestellten Schäden oder Mängel, die über die normale Abnutzung entsprechend der Laufzeit/Laufleistung bzw. über das übliche Verschleißmaß hinausgehen.

Die Besichtigung umfasste eine äußere Inaugenscheinnahme des Fahrzeuges ohne die Demontage von Verkleidungsteilen etc.

Das Ergebnis der Besichtigung wurde nach den Kriterien des Auftraggebers (faire Fahrzeugbewertung) durchgeführt.

Die hier aufgeführten Positionen berücksichtigen nur Schäden, die gemäß „faire Fahrzeugbewertung“ als „nicht akzeptierter Zustand“ einzustufen sind.

Bei der Lackschichtdickenmessung wurden bei mindestens drei Messungen pro Bauteil Lackschichtdicken von 97 µm bis 123 µm festgestellt.

Es wurde eine optische Überprüfung auf Vorschäden und eine Lackschichtdickenmessung vorgenommen. Die augenscheinliche Überprüfung sowie die Lackschichtdickenmessung ergaben keine Hinweise auf Nachlackierungen, Instandsetzungsarbeiten oder reparierte Vorschäden.

Die vorgefundenen Besichtigungsbedingungen waren ausreichend. Abgasrelevante Baugruppen wurden messtechnisch nicht überprüft. Folglich wurden Mängel, die nur bei einer Abgasuntersuchung feststellbar sind, nicht berücksichtigt.

2 Hauptschlüssel vorgelegt.

Fahrzeugdaten

Erstzulassung	08.08.2024	Fahrzeugart	Personenkraftwagen
Hersteller	Ford	Typ / Verkaufsbez.	Focus Lim. (CGE)(2018->) / Focus 1.0 EcoBoost Mild-Hybrid ST-Line X S/S (EURO
Aufbauart	Limousine	Fahrzeug-Ident.-Nr.	WF0NXXGCHNRC17786
HSN / TSN	8566 / BUD	DAT Europa-Code®	012851520110011
DAT Marktindex	DE00L 6537	Km-Stand abgelesen	8367
Nächste HU §29 StVZO	08 / 2027	Energiequelle / Kraftstoff	Hybr.Benzin/E
Zylinderanzahl	999	Leistung (kW)	114
Hubraum (ccm)		Schadstoffklasse:	EURO6;WLTP;EA;PI/CI;M, N1, N2
Getriebe	Automatik /	Felgen	Leichtmetall
Farbe / Farbe	Obsidian-Schwarz Metallic / Metallic / PN4GM0 / Schwarz		

Es wird unterstellt, dass die Gesamtleistung dem abgelesenen Km-Stand entspricht.

Räder / Reifen

Achse	Reifenbezeichnung	Hersteller/Typ	Art	Profiltiefe
1 links	215 / 50 R 17 95 V	Goodyear / Vector 4Seasons G2	A /O	6 mm
rechts	215 / 50 R 17 95 V	Goodyear / Vector 4Seasons G2	A /O	6 mm
2 links	215 / 50 R 17 95 V	Goodyear / Vector 4Seasons G2	A /O	6 mm
rechts	215 / 50 R 17 95 V	Goodyear / Vector 4Seasons G2	A /O	6 mm
Pannenset				

A/ Ganzjahres; /O Original; /F Runflat;

Serienausstattung

Serie: Airbag Beifahrerseite abschaltbar, Ambiente-Beleuchtung vorn (LED), Anti-Blockier-System (ABS), Antischlupfregelung (ASR), Audio-Navigationssystem Ford SD (mit Ford SYNC 4 und Touchscreen-Farbdisplay), Außenspiegel elektr. anklappbar, Außenspiegel elektr. verstell- und heizbar, Batterie 60 Ah (590 Amp. / 95 RC), Blinkleuchte in Außenspiegel integriert, Bodenleuchte im Außenspiegel, Body-Styling-Paket, Bord-/Verbrauchscomputer, Dachhimmel Stoff, dunkel, Dachspoiler Wagenfarbe, Dimmer Instrumentenbeleuchtung, Doppelendrohr Auspuffanlage, Durchladeeinrichtung (Mittelarmlehne hinten), Elektr. Bremskraftverteilung (EBD), Elektron. Stabilitäts-Programm (ESP), Fahrassistenz-System: Berganfahr-Assistent (Hill-Holder), Fahrassistenz-System: Notbrems-Assistent, Fahrassistenz-System: Post-Collision-System, Fahrassistenz-System: Pre-Collision-System, Fahrassistenz-System: Spurhalteassistent, Farbdisplay (8 Zoll), Farbdisplay für Bordcomputer, Fensterheber elektrisch vorn + hinten mit Komfortschließung, Fußmatten Velours mit Ziernähte, Gepäckraumabdeckung / Rollo, Geschwindigkeits-Regelanlage (Tempomat), Getriebe 7-Gang - Doppelkupplungsgetriebe, Induktionsladeschale für mobile Endgeräte, Innenraumfilter: Staub- und Pollenfilter, Innenspiegel mit Abblendautomatik, Intelligent Protection System (IPS), Intelligenter Geschwindigkeits-Begrenzer, Isofix-Aufnahmen für Kindersitz, Karosserie: 5-türig, KeyFree-System, Kindersicherung elektrisch, Klimaautomatik 2-Zonen, Kombiinstrument Digitalanzeige 12,3 Zoll, Kopfstützen hinten mechan. verstellbar (3 Stück), Kopfstützen vorn 4-fach verstellbar, LM-Felgen 7x17 (5x2-Speichen, Y-Design, Anthrazit), Lenkrad (Sport/Leder, ST), Lenksäule (Lenkrad) höhen-/längsverstellbar, Mild-Hybrid 114 kW (Motor 1,0 Ltr. - 114 kW EcoBoost), Mittelarmlehne hinten, Mittelkonsole Premium, Modellpflege, My Key (2. Fahrzeugschlüssel programmierbar), Otto-Partikelfilter (OPF), Parkbremse elektrisch mit Auto-Hold-Funktion, Parkpilotsystem vorn und hinten, Power KeyFree-Startfunktion, Reifen 235/40 R18 ..Y, Reifen-Reparaturkit, Reifendruck-Kontrollsystem, Rückfahrkamera, Rücksitzlehne geteilt/klappbar (60:40), Schadstoffarm nach Abgasnorm Euro 6e, Schalt-/Wählhebelgriff Aluminium, Schalt-/Wählhebelgriff Leder, Schaltpunktanzeige, Scheibenbremse hinten, Scheibenwischer mit Regensensor, Scheinwerfer LED, Scheinwerfer mit Ausschaltverzögerung, Scheinwerfer mit abgedunkelten Hintergrund, Scheinwerfer-Assistent mit Tag-/Nachtsensor, Servolenkung elektrisch, Sitz vorn links höhenverstellbar, Sitz vorn rechts höhenverstellbar, Sperrdifferential, Sport-Fahrwerk, Sportsitze vorn, Start/Stop-Anlage, Tagfahrlicht LED, Verglasung getönt, Verglasung hinten abgedunkelt (Privacy Glass), Warnanlage für Sicherheitsgurte hinten, Warnanlage für Sicherheitsgurte vorn, Zentralverriegelung mit Fernbedienung

Sonderausstattung

Code	Bezeichnung
80586	Motor 1,0 Ltr. - 114 kW EcoBoost (Mild-Hybrid)
68795	Allwetter-/ Ganzjahresreifen
25057	FordPass Connect inkl. eCall
18023	Matrix-LED-Scheinwerfer
11000	Metallic-Lackierung
16708	Panorama-Schiebedach elektrisch
2400	Winter-Paket

Allgemeinzustand und Wartung

Abgesehen von den beschriebenen Schäden/Mängeln weist das Fahrzeug/Objekt einen, bezogen auf Alter und Nutzung, üblichen Gesamtzustand auf.

Wartungsnachweis: vollständig
letzte Wartung: am 17.07.2024 bei Kilometerstand 6

Nicht akzeptierter Zustand / Ausstehende Reparaturen

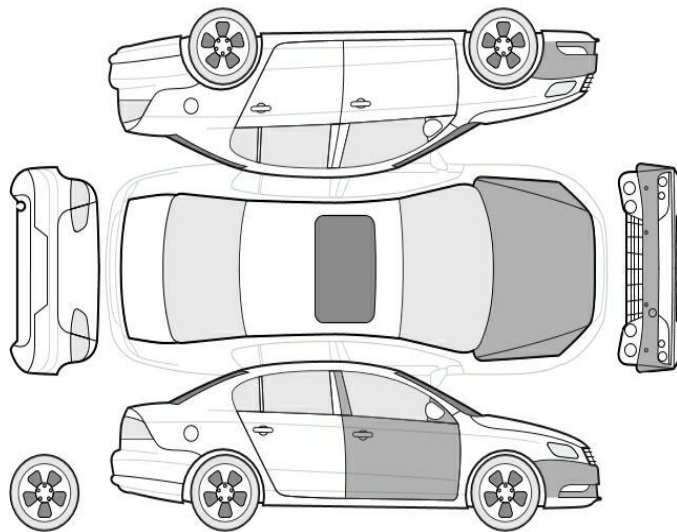

Bezeichnung des Schadens / Rep.-Weg

1. Motorhaube, eingedellt, smart repair (Bild 11)
2. Tür vorne rechts, eingedellt, verschrammt , smart repair (Bild 10)
3. Stoßfänger vorne Lackierung, verschrammt, smart repair (Bild 8, 9)



Bild 1 : Diagonal von vorne



Bild 2 : Diagonal von hinten



Bild 3 : Tacho mit KM Stand

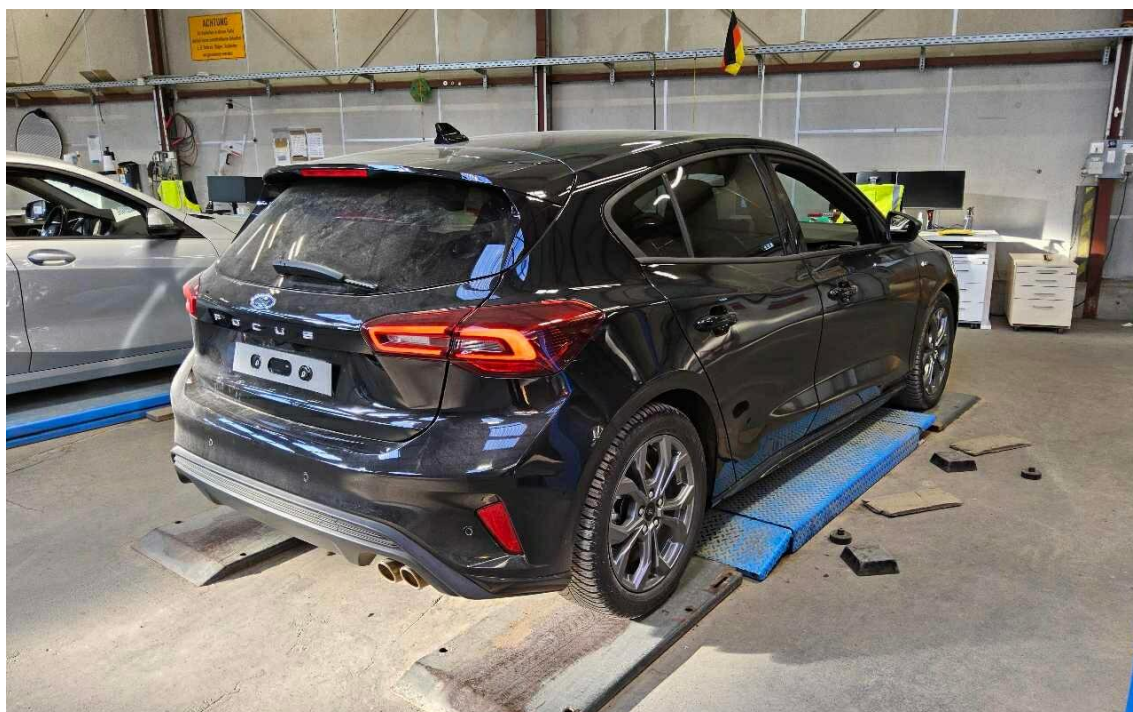

Bild 4 : Innenraum durch Beifahrertür



Bild 5 : Dach von hinten nach vorne

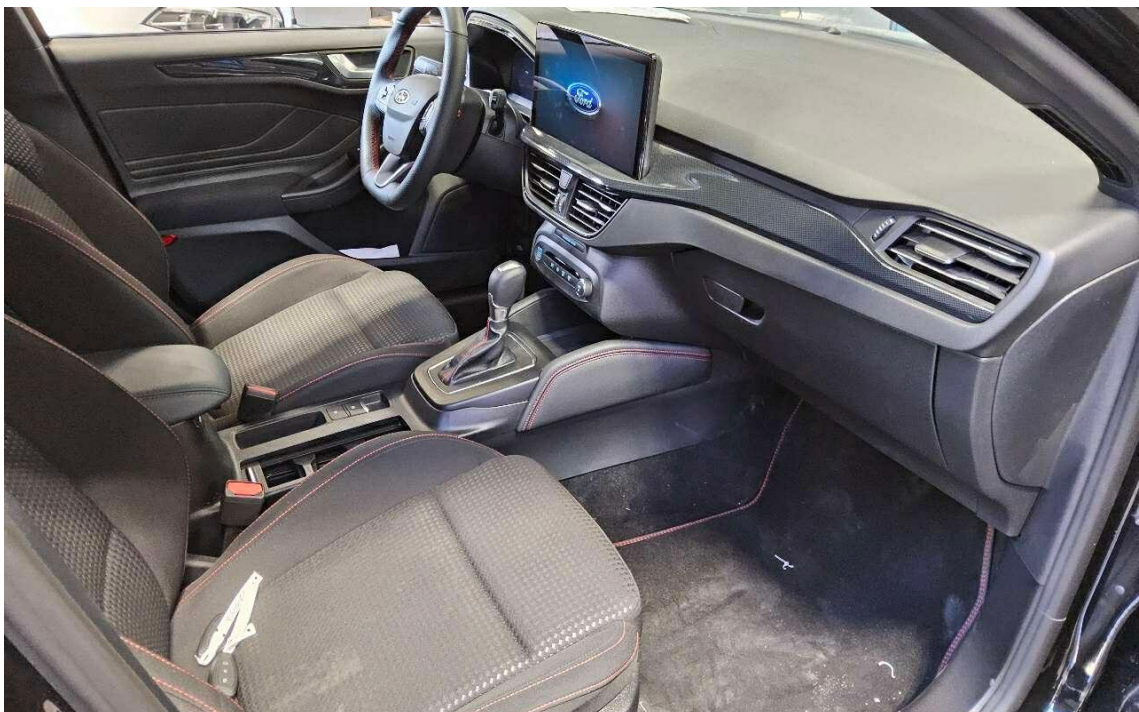

Bild 6 : Unterboden-Antriebsaggregat

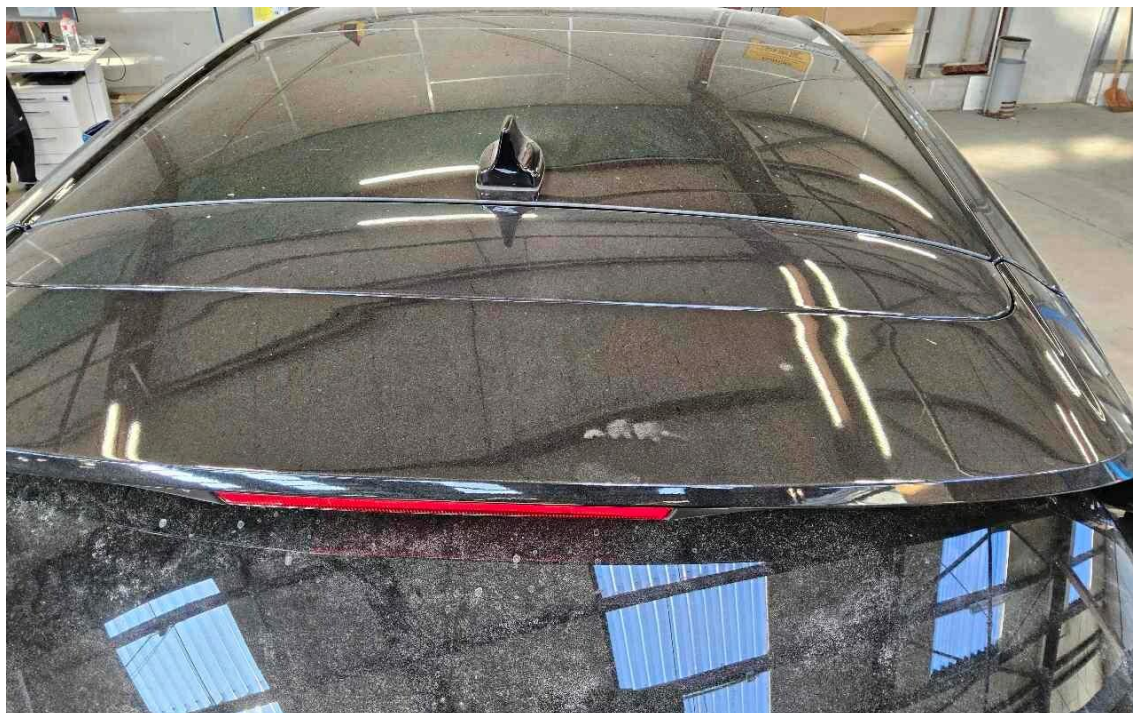

Bild 7 : Wartungsnachweise



Bild 8 : Stoßfänger vorne Lackierung, verschrammt, smart repair

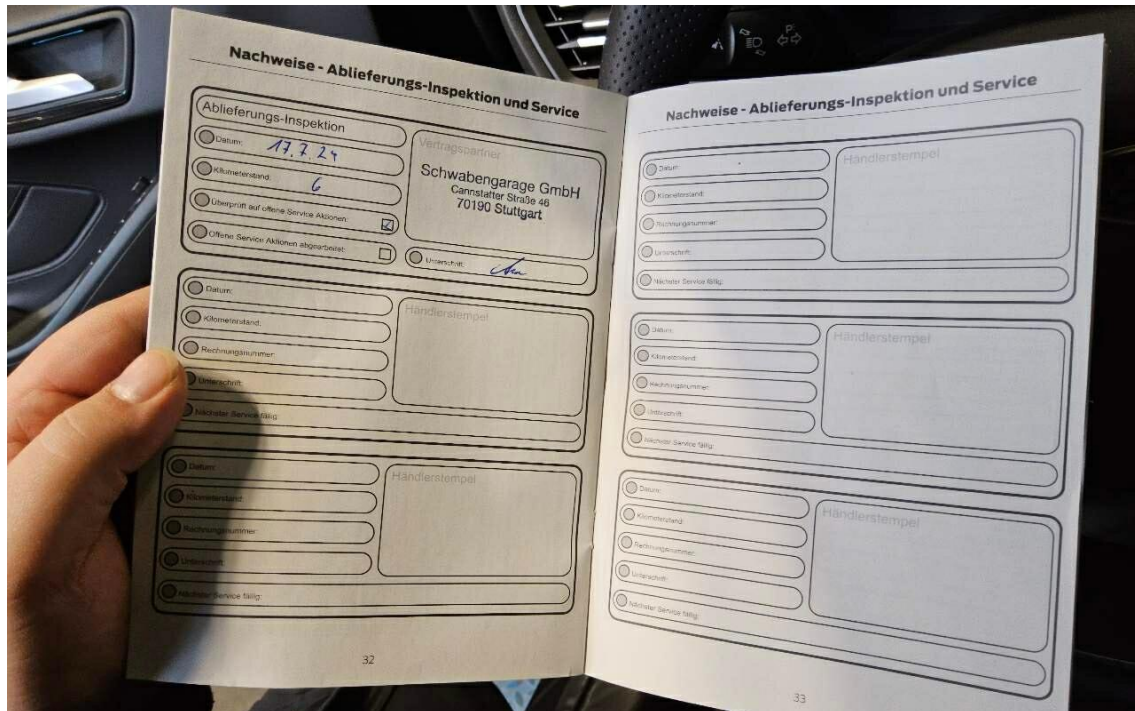

Bild 9 : Stoßfänger vorne Lackierung, verschrammt, smart repair

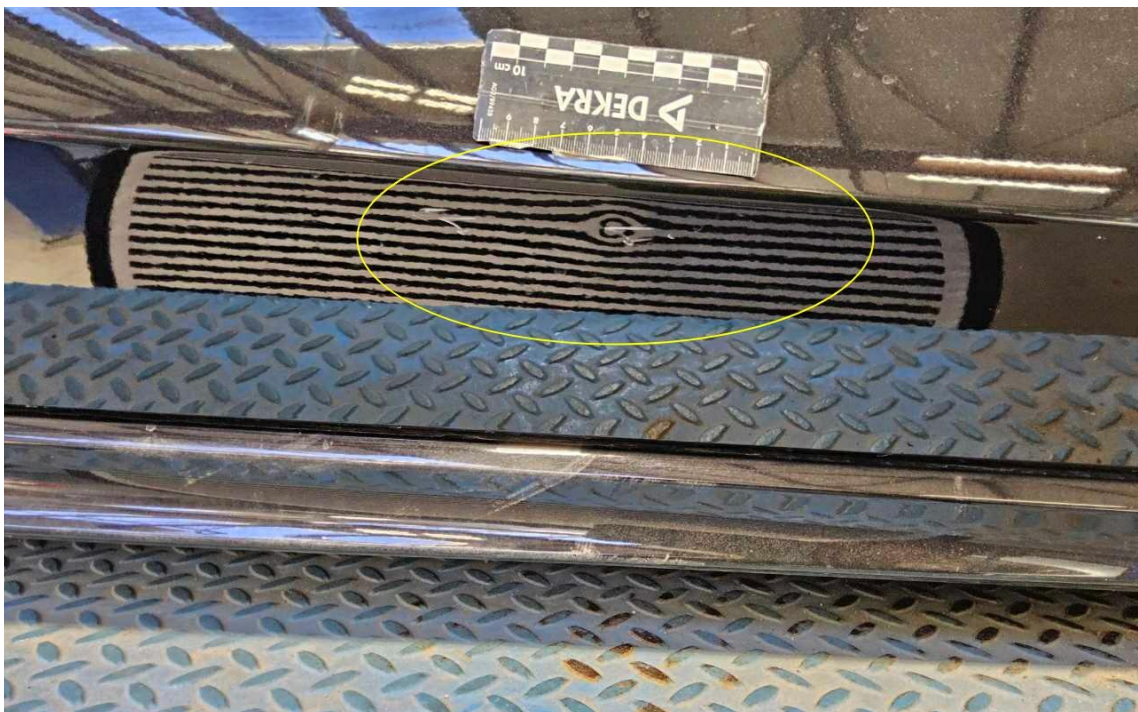

Bild 10 : Tür vorne rechts, eingedellt, verschrammt , smart repair



Bild 11 : Motorhaube, eingedellt, smart repair