



Expertise

Protokollnummer: 40807328
Auftrags-Nr / Referenz: 25019778
Besichtigungsdatum: 28.07.2025

Hersteller: Ford

Modell: Focus 1.0 EcoBoost Start-Stopp-System TITANIUM

FIN: WF0NXXGCHNPL83459



Angaben zum Fahrzeug	
Hersteller / Typ / Modell / Ausstattung	
Ford Focus 1.0 EcoBoost Start-Stopp-System TITANIUM	
Fahrgestellnummer	WF0NXXGCHNPL83459
Laufleistung (abgelesen)	10.481 km
Erstzulassung	08.06.2023
Anzahl Halter	1
Leistung / Hubraum	92 kw / 999 ccm
Kraftstoffart / Zylinder	Benzin / 3
Getriebe / Anzahl Gänge	Manuell / 6
Antriebsart	Frontantrieb
Fahrzeugart	PKW Limousine
Farbe / Farbcode	Moondust Silber Metallic
Türen / Sitze	5 / 5
Polsterart	Stoff
Polsterfarbe	Anthrazit-Schwarz



Angaben zum Fahrzeug

Wartungsheft / Nachweis	vorhanden / unvollständig	Restlauf bis Service	0 %
Schlüssel ist/soll	2 / 2	FZG-Dokumente	ZB#2 (B) lag vor (Kopie), ZB#1 (S) lag nicht vor
		BriefNr	GT914749
Vorschaden / Unfall	Keine Feststellbar	Nachlackierung	Keine Feststellbar
Besichtigungsbedingungen	Ausreichend	Hubmittel / Grube	ja
Probefahrt	nicht durchgeführt	Motorlauf	durchgeführt
HSN/TSN	8566 / BPO 00638		
Abgasnorm	EURO6;WLTP;AP;PI/CI; M, N1 I	Feinstaubplakette	
zul. Gesamtgewicht	1.895 kg	Leergewicht	

Bereifung

Montierte Bereifung

#	Reifengröße	Reifentyp	Hersteller	Profiltiefe
1)	205/60 R16 92V	Sommerreifen auf Leichtmetall	Goodyear	6mm / 6mm
2)	205/60 R16 92V	Sommerreifen auf Leichtmetall	Goodyear	6mm / 6mm

Zusatzbereifung

#	Reifengröße	Reifentyp	Hersteller	Profiltiefe
1)	205/60 R16 96H	Winterreifen auf Stahl	Nokian	7mm / 7mm
2)	205/60 R16 96H	Winterreifen auf Stahl	Nokian	7mm / 7mm

Ersatz

Typ	Reifengröße	Reifentyp	Hersteller	Profiltiefe
N	125/70 R16 92M	Sommerreifen auf Stahl	Hankook	4 mm

Legende: Profiltiefenangabe für Reifen links an erster Stelle, für Reifen rechts an zweiter Stelle der Achse in Fahrtrichtung

Ausstattung

Serienausstattung

- Airbag: Beifahrerairbag-Deaktivierung
- Außenspiegel in Wagenfarbe lackiert, elektrisch einstellbar, beheizbar und anklappbar
- Berganfahrassistent
- Dachhimmel aus Webstoff
- Drehzahlmesser
- Fahrerinformationssystem mit Bordcomputer, farbig (10,7 cm Bildschirmdiagonale)
- Fensterheber vorn und hinten, elektrisch
- Ford Power Startfunktion
- Gepäckraumabdeckung
- Geschwindigkeitsbegrenzer
- Getriebe: 6-Gang-Schaltgetriebe
- Heckscheibenheizung
- Innenbeleuchtung mit LED-Technologie
- Intelligentes Sicherheits-System
- Klimaanlage mit automatischer Temperaturkontrolle
- Lackierung: Uni
- LED-Scheinwerfer
- Lenksäule, verstellbar
- Mittelkonsole "Premium" vorn
- Navigation: Ford SYNC 4 inkl. Ford Navigationssystem mit AppLink, 13,2"-Touchscreen und DAB/DAB+
- Ottopartikelfilter
- Polster: Stoff
- Pre-Collision-Assist
- Reifendruckkontrollsystem (TPMS - Tyre Pressure Monitoring System)
- Scheinwerfer-Abblendlicht
- Scheinwerfer-Assistent mit Tag-/Nacht-Sensor
- Servolenkung elektro-mechanisch geschwindigkeitsabhängig
- Sitze: Rücksitzlehne
- Start-Stopp-System
- Variabler Kühlerlufteinlass
- Wegfahrsperre, elektronisch
- Zentralverriegelung mit Fernbedienung und Gepäckraumfernverriegelung
- Antiblockier-Bremssystem (ABS) mit elektronischer Bremskraftverteilung (EBD)
- Bereifung: 6,5 J x 16 Design-Räder (4) mit 205/60 R16 Reifen
- Dachspoiler in Wagenfarbe lackiert
- Elektronisches Sicherheits- und Stabilitätsprogramm (ESP)
- Fahrspur-Assistent inkl. Fahrspurhalte-Assistent
- Feststellbremse, elektrisch mit Auto-Hold-Funktion
- FordPass Connect inkl. Live-Traffic-Verkehrsinformation
- Gepäckraumbeleuchtung
- Geschwindigkeitsregelanlage
- Handschuhfach, beleuchtet
- Heckscheibenwischer
- Innenspiegel, automatisch abblendend
- Isofix-Halterung
- Kopfstützen 2 vorn und 3 hinten, höhenverstellbar
- LED-Rückleuchten
- Lenkrad: Lenkrad 3-Speichen-Design
- Make-up-Spiegel in Fahrer- und Beifahrersonnenblende
- MyKey-Schlüsselsystem (individuell programmierbarer Zweitschlüssel)
- Notruf-Assistent
- Park-Pilot-System vorn und hinten
- Post-Collision-Assist
- Reifen-Reparatur-Set
- Schaltknauf, Sensico in Leder-Optik
- Scheibenwischer mit Regensensor (Sensitivität variabel einstellbar)
- Selektiver Fahrmodus-Schalter
- Sitze: Beifahrersitz höhenverstellbar, manuell
- Sitze: Fahrersitz höhenverstellbar
- Sitze: Sportsitze vorn mit verstärktem Seitenhalt
- Teppichfußmatten vorn
- Warnsystem für nicht angelegte Sicherheitsgurte für die 1. und 2. Sitzreihe

Sonderausstattung

- Bereifung: 6,5 J x 16 Leichtmetallräder (4) mit 205/60 R16 Reifen (im 6x2-Speichen-Design)
- Räder: Notrad (bei Verwendung bis max. 80 km/h zulässig - Stahlrad 3, 5 J x 16 mit 125/70 R16 Reifen)
- Sitze: Vordersitze individuell und variabel beheizbar
- Gummifußmatten
- Lackierung: Metallic
- Sani-Kombitasche
- Sitz: Fahrer-/Beifahrer Sitzheizung BY1AB
- Winterkompl.-räder



Kurze Sachverständige Feststellungen

Vorgelegte Dokumente	Zum Zeitpunkt der Besichtigung lag die Zulassungsbescheinigung Teil 2 (Brief) vor, die Zulassungsbescheinigung Teil 1 (Schein) lag nicht vor. (Kopie)
FIN-Vergleich	Die Fahrzeug-Identifizierungsnummer (FIN) wurde abgelesen und die Übereinstimmung im Verlauf der Besichtigung durch den Unterzeichner mit den vorgelegten Unterlagen festgestellt.
Besichtigung	Die Besichtigungsbedingungen waren zur Beurteilung des Fahrzeuges ausreichend. Zur Untersuchung des Fahrzeuges standen Hubmittel bzw. eine Grube zur Verfügung.
Probefahrt	Es wurde bei der Besichtigung des Fahrzeuges keine Probefahrt/keine Rangierfahrt durchgeführt.
Motorlauf	Ein Probelauf des Motors wurde durchgeführt.

Wertmindernde Faktoren

Nr.	Bauteilgruppe	Beschreibung
1	Sonstiges	Inspektion/Wartung - fällig - durchführen
2	Verglasung	Frontscheibe mit Spurhalteassistent - Steinschlag - erneuern
3	Karosserie	Karosserie - Hagelschaden - sanft instandsetzen

Auftrag/Auftragsumfang

Es wurde der Auftrag erteilt, ein Verkaufsbericht über das beschriebene Fahrzeug zu erstellen. Dieses beinhaltet folgende Umfänge:

- Beschreibung von kernrelevanten Angaben zum Fahrzeug
- Dokumentation von Ausstattungsmerkmalen
(Lieferung durch Drittdienstleister)
- Dokumentation von Schäden, Mängeln, Fehlteilen
- Dokumentation von Vorschäden, unreparierten Vorschäden, Nachlackierungen
- eine kurze Sicht- oder Funktionsprüfung der Ausstattungsdetails sofern möglich.
(Funktionsprüfungen von Fahrerassistenzsysteme gehören nicht zum Leistungsumfang!)
- eine Fotodokumentation des Fahrzeuges

Grundlage zum Auftrag

Grundlage dieses Produktes stellt der Leitfaden für Fahrzeugrücknahmen und Bewertungen der Alphabet Fuhrpark GmbH dar. Die expliziten Feststellungen im Einzelfall trifft der Sachverständige objektiv im Rahmen der vorgegebenen Standards aufgrund eigener Sachkunde.

Die Fahrzeugbesichtigung erfolgt im demontagefreien Zustand.

Schäden oder Mängel welche erst im Rahmen von Zerlege-/ Diagnosearbeiten oder durch erweiterte Kenntnisse festgestellt werden können, verbleiben im Bereich des Prognoserisikos. Ein erweitertes Risiko besteht durch verschwiegene Mängel welche durch arglistige Täuschung hervorgerufen, und durch den sachverständigen nicht identifizierbar waren.

Schäden oder Mängel, die aus einer normalen Nutzung bzw. Abnutzung des Fahrzeuges entstanden sind, werden gemäß dem zugrunde gelegten Standard akzeptiert.

Ein expliziter Ausweis und eine monetäre Betrachtung der zu erwartenden Merkmale innerhalb des Produktes erfolgten nicht.

Merkmale, welche in ihrer Art und Ausprägung leicht über den üblichen Gebrauch hinausgehen jedoch keine inakzeptable Beschädigung darstellen, werden ggf. unter Gebrauchsspuren dokumentiert und ausgewiesen.

Schäden oder Mängel, welche gemäß dem zugrunde gelegten Standard, nicht mehr einer normalen Nutzung bzw. Abnutzung zugeordnet werden können, werden im Produkt unter Wertmindernde Faktoren aufgelistet.

Je nach Produktspezifikation kann ein monetärer Ausweis erfolgen. Insofern dieses stattfindet können die Kosten zu 100% dargestellt sein oder anteilig gemäß Fahrzeugalter und Laufleistung.

Vorschäden

Am Fahrzeug konnten augenscheinlich keine reparierten Vorschäden festgestellt werden.



Bemerkungen

- Winterradsatz ist kein Bestandteil des Auslieferungsumfangs.



Abbildung 1: Schräg vorne (links)



Abbildung 2: Schräg vorne (rechts)



Abbildung 3: Schräg hinten (links)



Abbildung 4: Schräg hinten (rechts)



Abbildung 5: Innenraum vorne



Abbildung 6: Innenraum hinten



Abbildung 7: Kombiinstrument



Abbildung 8: Instrumententafel



Abbildung 9: Innenraum 360° Ansicht ([Online Link](#))



Abbildung 10: Laderaum



Abbildung 11: FIN



Abbildung 12: Montierte Bereifung

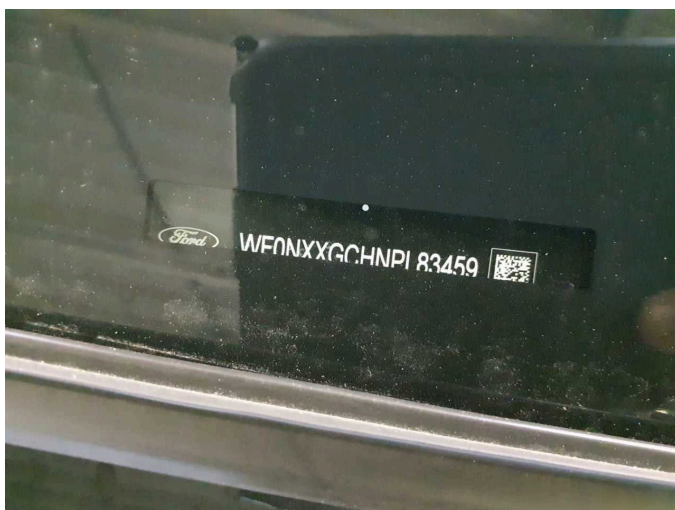

Abbildung 13: Dokumente



Abbildung 14: Zusatzbereifung

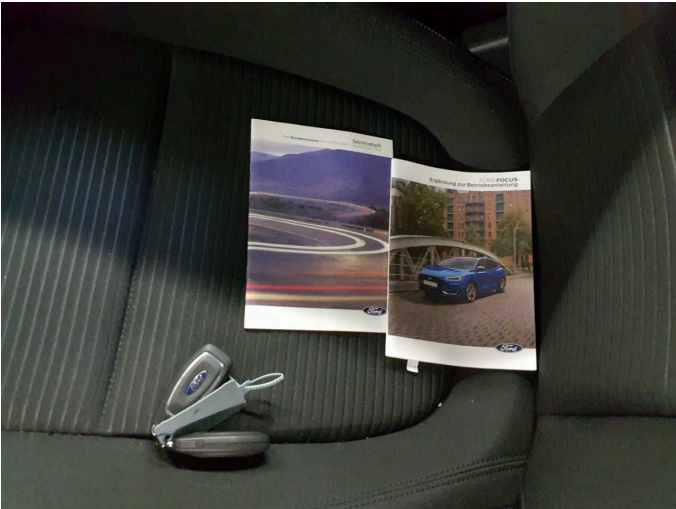

Abbildung 15: Navigation



Abbildung 16: Sonstiges



Abbildung 17: Sonstiges

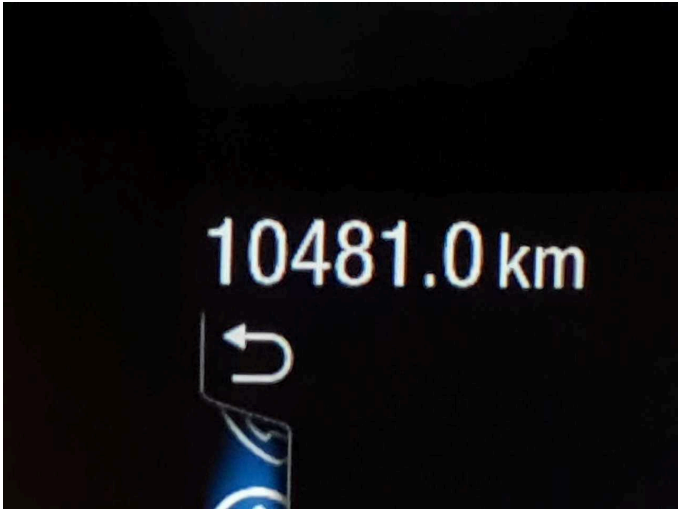

Abbildung 18: Sonstiges



Abbildung 19: Sonstiges

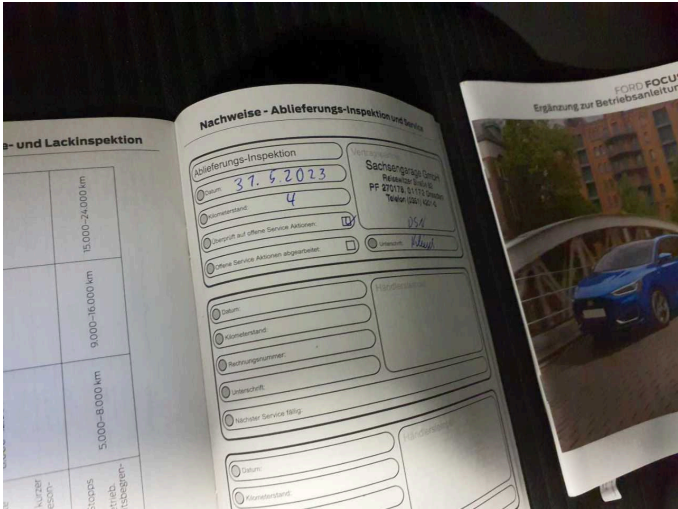

Abbildung 20: Sonstiges

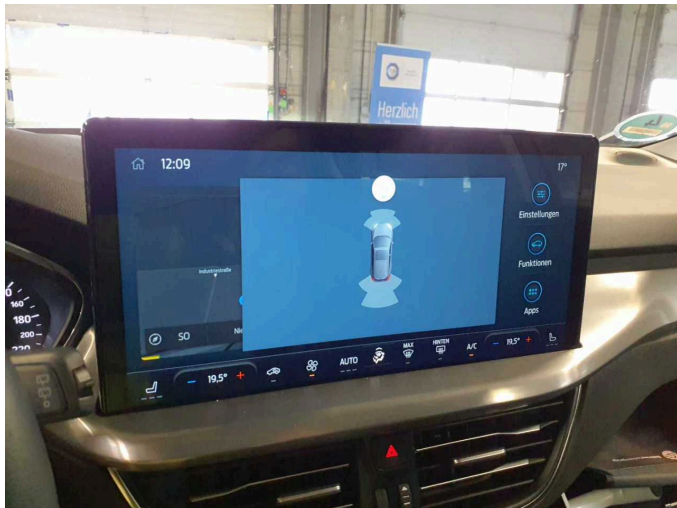

Abbildung 21: Sonstiges



Abbildung 22: Sonstiges



Abbildung 23: Sonstiges

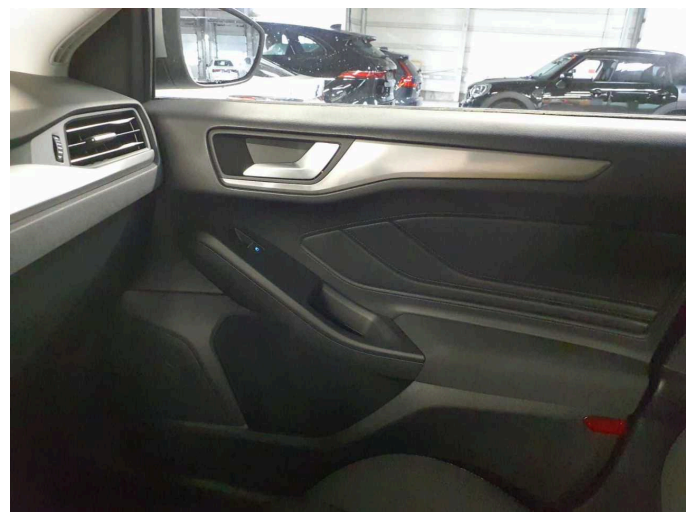

Abbildung 24: Sonstiges



Abbildung 25: Sonstiges



Abbildung 26: Sonstiges

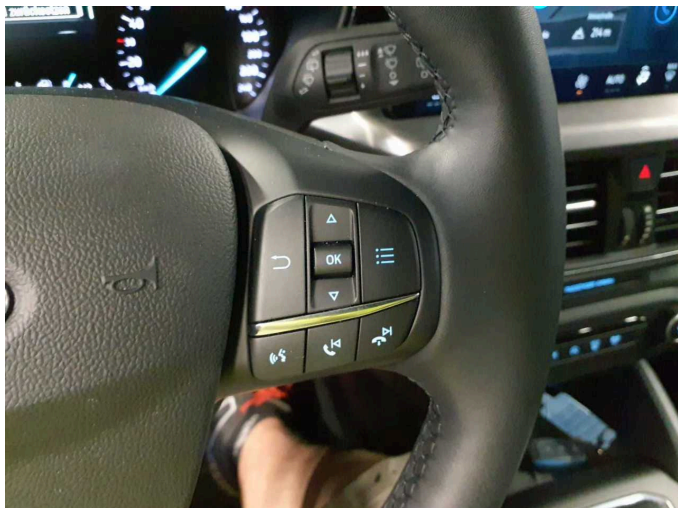

Abbildung 27: Sonstiges



Abbildung 28: Sonstiges



Beschädigung 1: Sonstiges: Inspektion/Wartung - fällig - durchführen



Beschädigung 1: Sonstiges: Inspektion/Wartung - fällig - durchführen

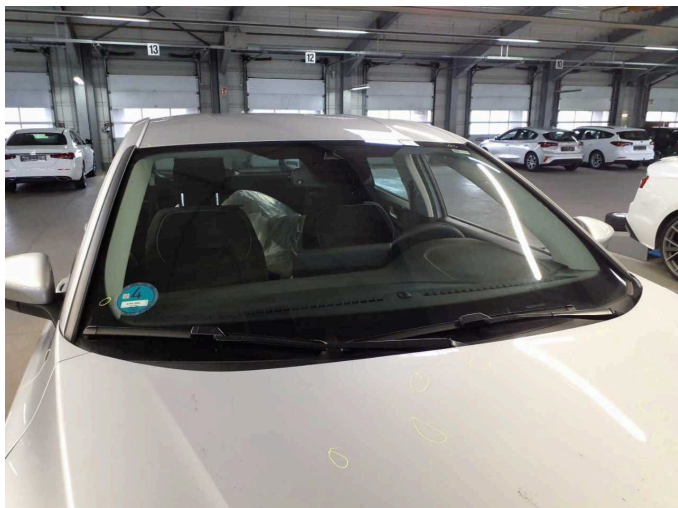

Beschädigung 2: Verglasung: Frontscheibe mit Spurhalteassistent - Steinschlag - erneuern



Beschädigung 2: Verglasung: Frontscheibe mit Spurhalteassistent - Steinschlag - erneuern

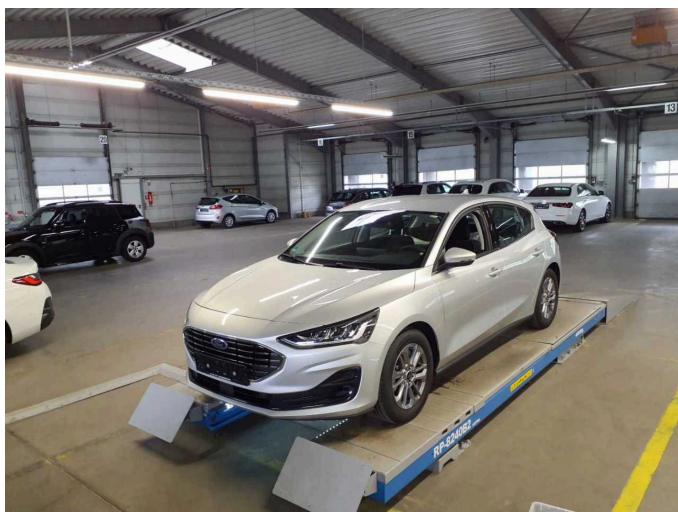

Beschädigung 3: Karosserie: Karosserie - Hagelschaden - sanft instandsetzen



Beschädigung 3: Karosserie: Karosserie - Hagelschaden - sanft instandsetzen

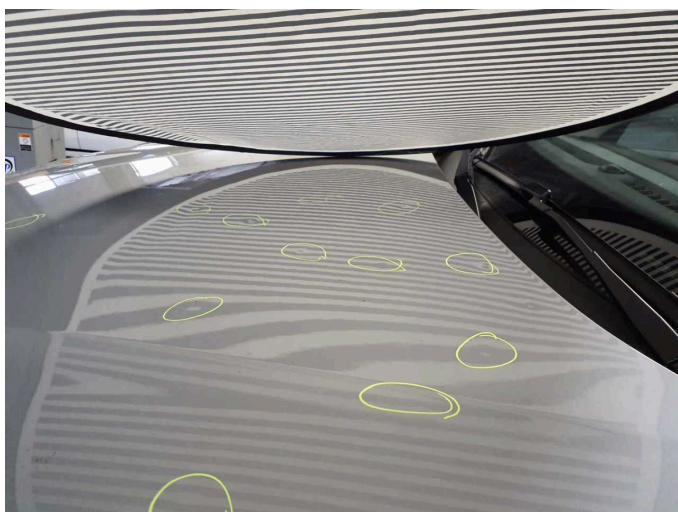

Beschädigung 3: Karosserie: Karosserie - Hagelschaden - sanft instandsetzen

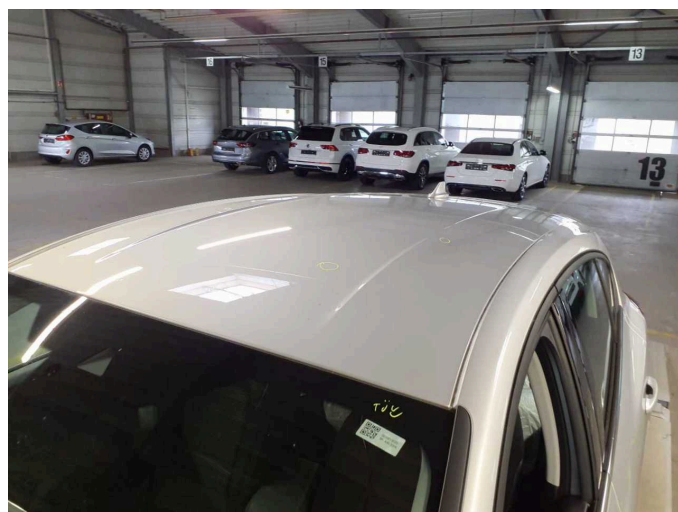

Beschädigung 3: Karosserie: Karosserie - Hagelschaden - sanft instandsetzen



Beschädigung 3: Karosserie: Karosserie - Hagelschaden - sanft
instandsetzen



Beschädigung 3: Karosserie: Karosserie - Hagelschaden - sanft
instandsetzen

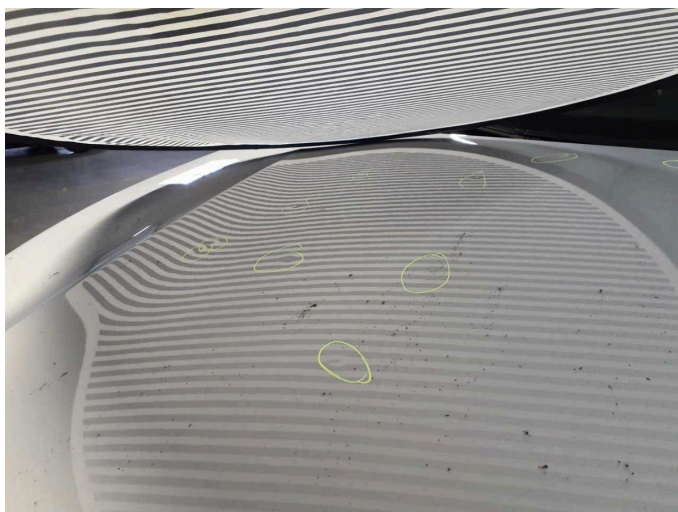

Beschädigung 3: Karosserie: Karosserie - Hagelschaden - sanft
instandsetzen



Beschädigung 3: Karosserie: Karosserie - Hagelschaden - sanft
instandsetzen

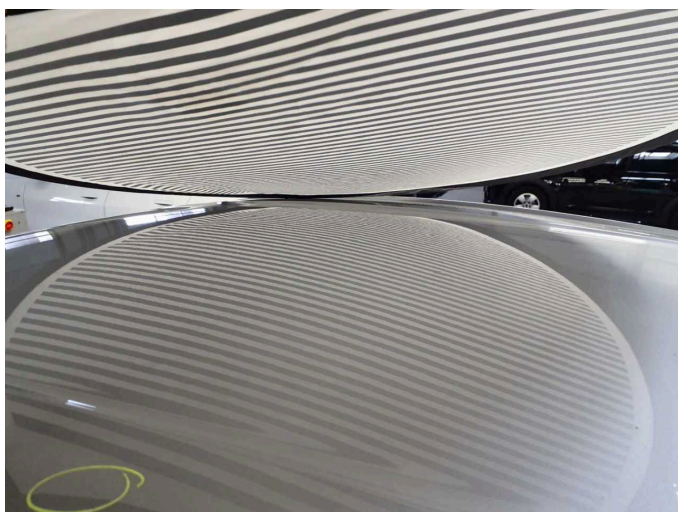

Beschädigung 3: Karosserie: Karosserie - Hagelschaden - sanft
instandsetzen



Beschädigung 3: Karosserie: Karosserie - Hagelschaden - sanft
instandsetzen

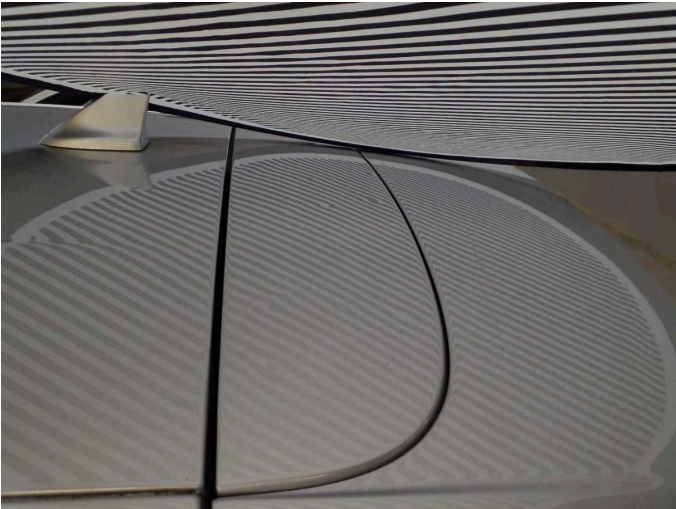

Beschädigung 3: Karosserie: Karosserie - Hagelschaden - sanft instandsetzen



Beschädigung 3: Karosserie: Karosserie - Hagelschaden - sanft instandsetzen

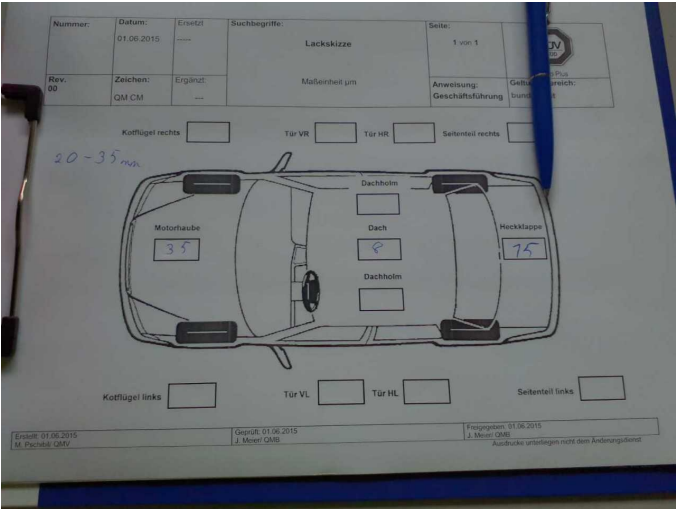

Beschädigung 3: Karosserie: Karosserie - Hagelschaden - sanft instandsetzen