

Zustandsbericht / Minderwertgutachten

Vorgang

Auftraggeber
Besichtigung

ALD AutoLeasing D GmbH Ford Lease, Nedderfeld 95, 22529 Hamburg
17.09.2025

Bemerkungen

Der im Zustandsbericht festgestellte Fahrzeugzustand bezieht sich nur auf die festgestellten Schäden oder Mängel, die über die normale Abnutzung entsprechend der Laufzeit/Laufleistung bzw. über das übliche Verschleißmaß hinausgehen.

Die Besichtigung umfasste eine äußere Inaugenscheinnahme des Fahrzeuges ohne die Demontage von Verkleidungsteilen etc.

Das Ergebnis der Besichtigung wurde nach den Kriterien des Auftraggebers (faire Fahrzeugbewertung) durchgeführt.

Die hier aufgeführten Positionen berücksichtigen nur Schäden, die gemäß „faire Fahrzeugbewertung“ als „nicht akzeptierter Zustand“ einzustufen sind.

Bei der Lackschichtdickenmessung wurden bei mindestens drei Messungen pro Bauteil Lackschichtdicken von 89 µm bis 135 µm festgestellt.

Es wurde eine optische Überprüfung auf Vorschäden und eine Lackschichtdickenmessung vorgenommen. Die augenscheinliche Überprüfung sowie die Lackschichtdickenmessung ergaben keine Hinweise auf Nachlackierungen, Instandsetzungsarbeiten oder reparierte Vorschäden.

Zum Zeitpunkt der Beauftragung wurden durch den Auftraggeber keine Informationen zu behobenen Vorschäden aus internen oder externen Systemen vorgelegt.

Die vorgefundenen Besichtigungsbedingungen waren ausreichend. Das Fahrzeug / Objekt wurde von oben besichtigt. Eine Besichtigung von unten war zum Besichtigungszeitpunkt nicht möglich. Bei der Besichtigung konnte keine Fahrprobe durchgeführt werden. Folglich sind Mängel bzw. Schäden, die nur bei einer Fahrprobe feststellbar sind, nicht berücksichtigt. Im Rahmen der Fahrzeug / Objektbesichtigung wurde ein Probelauf des Motors durchgeführt.

Für die Bearbeitung des Vorganges standen folgende Unterlagen zur Verfügung: - Fz-Schein/Zul.Beschein. Teil I
2 Hauptschlüssel vorgelegt.

Fahrzeugdaten

Erstzulassung
Fahrzeugart
Typ / Verkaufsbez.

08.09.2022
Personenkraftwagen
Fiesta (CE1)(2017->) /
Fiesta 1.0 EcoBoost Hybrid
ST-Line (EURO 6d)

Letzte Zulassung
Hersteller
Aufbauart

08.09.2022
Ford
Limousine

Türen
Fahrzeug-Ident.-Nr.
DAT Europa-Code®
Km-Stand abgelesen
Energiequelle / Kraftstoff
Leistung (kW)
Schadstoffklasse:

5
WF0JXXGAHJNT26112
012851320120022
70686
Hybr.Benzin/E
92
EURO6;WLTP;AP;PI/CI; M,
N1 I

Sitzplätze
HSN / TSN
DAT Marktindex
Nächste HU §29 StVZO
Zylinderanzahl
Hubraum (ccm)
Getriebe / Gänge

5
8566 / BUF
DE01K 6325
09 / 2025
3
999
Schaltgetriebe / 6

Felgen

Leichtmetall

Farbe / Farbe

Schwarz / Metallic /
PN4GM0 / Schwarz

Es wird unterstellt, dass die Gesamtleistung dem abgelesenen Km-Stand entspricht.

Räder / Reifen

| Achse | Reifenbezeichnung | Hersteller/Typ | Art | Profiltiefe |
|-----------|------------------------------------|----------------------------|-------|-------------|
| 1 links | 205 / 45 R 17 88 V | Continental / EcoContact 6 | S / O | 5 mm |
| rechts | 205 / 45 R 17 88 V | Continental / EcoContact 6 | S / O | 5 mm |
| 2 links | 205 / 45 R 17 88 V | Continental / EcoContact 6 | S / O | 5 mm |
| rechts | 205 / 45 R 17 88 V | Continental / EcoContact 6 | S / O | 5 mm |
| Pannenset | Füllflasche haltbar bis 01.05.2026 | | | |

S/ Sommer; /O Original; /F Runflat;

Serienausstattung

Serie: Airbag Beifahrerseite abschaltbar, Anti-Blockier-System (ABS), Außenspiegel Wagenfarbe, Außenspiegel elektr. verstellbar, Batterie 52 Ah, Blinkleuchte in Außenspiegel integriert, Body-Styling-Paket, Bord-/Verbrauchscomputer, Brillenfach in Dachhimmel / Dachkonsole integriert, Dachhimmel Stoff, dunkel, Dachspoiler Wagenfarbe, Eco-Anzeige für verbrauchsoptimiertes Fahren (EcoCoach), Einparkhilfe hinten, Einstiegschienen mit Modell-Schriftzug, Elektr. Bremskraftverteilung (EBD), Elektron. Stabilitäts-Programm (ESP), Energierückgewinnung (Smart Regenerative Charging), Fahrassistenz-System: Berganfahr-Assistent (Hill-Holder), Fahrassistenz-System: Notbrems-Assistent, Fahrassistenz-System: Sicherheitssystem SYNC mit automatischem Notruf, Fahrassistenz-System: Spurhalteassistent mit Müdigkeitserkennungs-Sensor, Fahrassistenz-System: Verkehrsschildassistent, Farbdisplay für Bordcomputer, Fensterheber elektrisch vorn, Fensterheber elektrisch vorn + hinten mit Komfortschließung, Fußmatten Velours - vorn, Geschwindigkeits-Regelanlage (Tempomat), Getriebe 6-Gang - Typ: 6MX65, Getränkehalter vorn, Heckleuchten LED, Innenraumfilter: Staub- und Pollenfilter, Intelligent Protection System (IPS), Isofix-Aufnahmen für Kindersitz, Karosserie: 5-türig, Klimaautomatik, Kopfstützen hinten mechan. verstellbar (3 Stück), Kältemittel R 1234 YF, Kühlergrill im Sport-Design, LM-Felgen 7,5x18 (5x2-Speichen, Rock Metallic), Lenkrad (Leder 3-Speichen), Lenksäule (Lenkrad) höhen-/längsverstellbar, Leseleuchte vorn, Mild-Hybrid 92 kW (Motor 1,0 Ltr. - 92 kW EcoBoost), Mittelarmlehne vorn mit Staufach und 12V-Anschluß, Mittelkonsole mit Armlehne, Modellpflege, Motoren mit Zahnriemen (Varianten), My Key (2. Fahrzeugschlüssel programmierbar), Otto-Partikelfilter (OPF), Power KeyFree-Startfunktion, Reifen 205/45 R17 ..V, Reifen-Reparaturkit, Reifendruck-Kontrollsystem, Rücksitz geteilt, Rücksitzlehne klappbar, Schadstoffarm nach Abgasnorm Euro 6, Schadstoffarm nach Abgasnorm Euro 6d, Scheinwerfer mit Ausschaltverzögerung, Scheinwerfer mit Begrüßungsfunktion, Scheinwerfer-Assistent mit Tag-/Nachtsensor, Servolenkung elektrisch, Sitz vorn links höhenverstellbar, Sonnenblende links mit Spiegel, Sonnenblende rechts mit Spiegel, Sport-Fahrwerk, Sportsitze vorn, Start/Stop-Anlage, Tagfahrlicht LED, Trommelbremse hinten, Türgriffe außen Wagenfarbe, Verglasung getönt, Warnanlage für Sicherheitsgurte hinten, Zentralverriegelung mit Fernbedienung

Sonderausstattung

| Code | Bezeichnung |
|-------|---|
| 80549 | Motor 1,0 Ltr. - 92 kW EcoBoost (Mild-Hybrid) |
| 25783 | Audio-Navigationssystem Ford SD (mit Ford SYNC) |
| 11000 | Metallic-Lackierung |
| 2400 | Winter-Paket |
| 18685 | Fahrassistenz-System: Falschfahrer-Warnfunktion |

Allgemeinzustand und Wartung

Abgesehen von den beschriebenen Schäden/Mängeln weist das Fahrzeug/Objekt einen, bezogen auf Alter und Nutzung, üblichen Gesamtzustand auf.

Wartungsnachweis: vollständig
letzte Wartung: am 13.02.2025 bei Kilometerstand 55.134

Nicht akzeptierter Zustand / Ausstehende Reparaturen

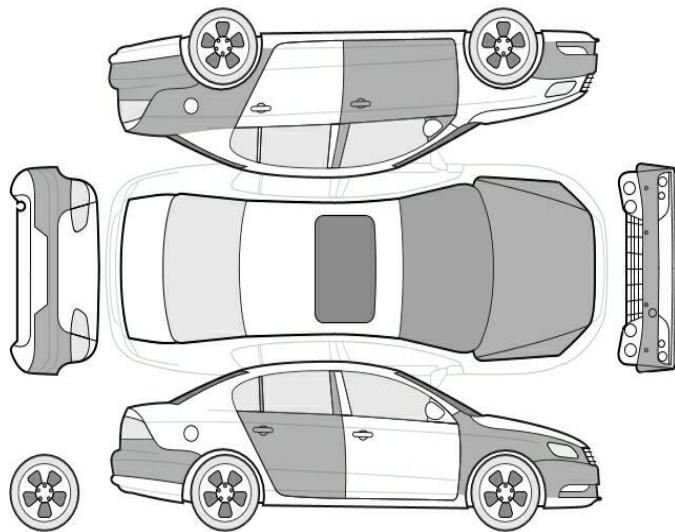

Bezeichnung des Schadens / Rep.-Weg

1. Bezug Rücksitze gerissen, erneuern (Bild 8, 9)
2. Felge lackiert vorne rechts verschrammt, smart repair (Bild 18, 19)
3. Felge lackiert hinten rechts verschrammt, smart repair (Bild 20)
4. Fußmatte Fahrerseite loch, erneuern (Bild 21)
5. Tür vorne links Lackierung, zerkratzt, smart repair
6. Stoßfänger vorne Unterhalb, verschrammt, smart repair
7. Seitenteil hinten links, mehrfach eingedellt, smart repair
8. Motorhaube, mehrfach eingedellt, smart repair

Akzeptierter Zustand / Gebrauchsspuren

Folgende Schäden sind in Anbetracht des Alters, der Laufleistung und dem Einsatzzweck als Gebrauchsspur einzustufen.

Bezeichnung des Schadens

Kofferraum Verkleidung verschrammt,
Stoßfänger hinten Lackierung, zerkratzt,
Gebrauchsspur

Tür hinten rechts Lackierung, zerkratzt,
Gebrauchsspur
Kotflügel vorne rechts Lackierung, zerkratzt,
Gebrauchsspur
Frontscheibe, viele Steinschläge,
Gebrauchsspur



Bild 1 : Diagonal von vorne



Bild 2 : Diagonal von hinten



Bild 3 : Tacho mit KM Stand



Bild 4 : Innenraum durch Beifahrertür





Bild 5 : Dach von hinten nach vorne

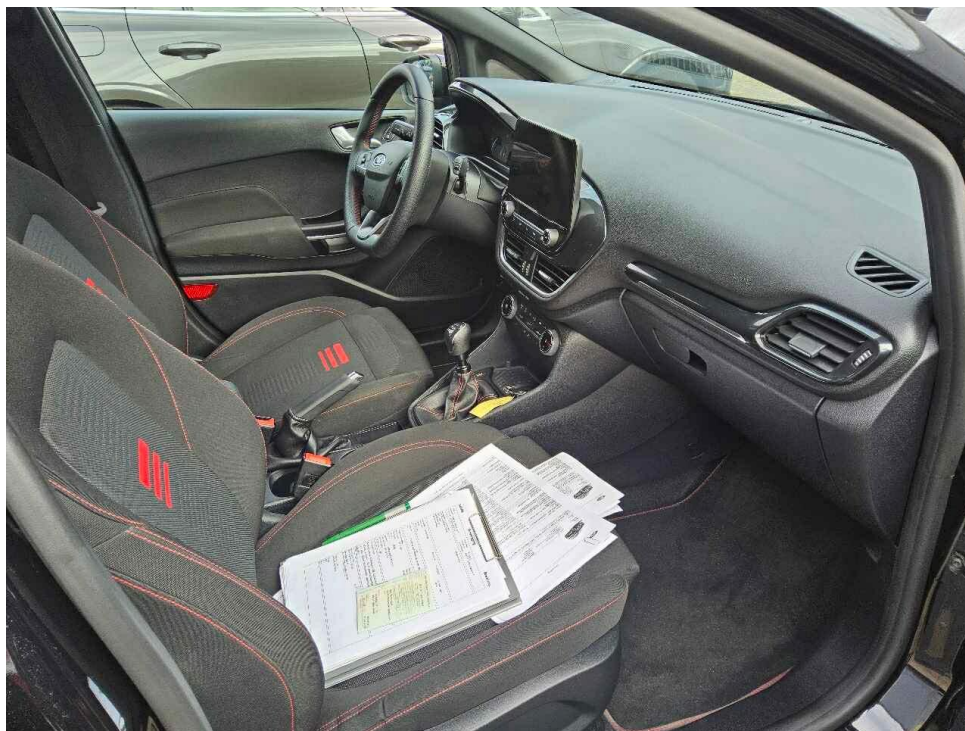

Bild 6 : Unterboden-Antriebsaggregat

Digitaler Service Nachweis
Kopie für den Kunden

| | | |
|---|--|---|
| Fahrzeugangaben VIN : WF0JCKGAHNT26112 Modell : Fiesta 2017 Motor : 1.0L EcoBoost Farbe : AGATE BLACK METALLIC Wartungsintervall : Alle 30000 KM oder 24 Monate (je nachdem, was zuerst eintritt) | | Zulassungsland : Garantie - Startdatum : 08.09.2022 Nächster TÜV fällig : 01.09.2025 |
|---|--|---|

| Nächste Inspektion | Fälligkeitstermin | oder nach Kilometerstand |
|---|---|---|
| 6 Jahr (30000 km) | 10.06.2026 angepasst für aktuellen, durchschnittlichen Jahreskilometerstand (22750KM) | 85134KM (je nachdem, was zuerst eintritt) |
| 13.02.2027 bei normaler Jahreskilometerleistung | | |

| Reparaturbetrieb | Auftragsdaten | Kilometerzähler | Beschreibung |
|---|--|------------------------------|--|
| Graf Hardenberg Rheinstraße 108 Karlsruhe 76185 GERMANY 0721/56590-90 0721/56590-0 ford@grafhardenberg.de www.ford-grafhardenberg-karlsruhe.de | Auftragsdatum : 13.09.2025 Auftragsnummer : 2022921 | Ablesewert : 55134 KM | Planmäßige Wartung abgeschlossen 4-Jahr (60000 km) Ergebnis der Karosserie-/Lackinspektion Nicht durchgeführt Zusätzliche Wartungsarbeiten Keine ausstehenden Service-Aktionen Austausch des Pollen-/Geschäfts Austausch der Zündkerzen Öl- und Ölfilterwechsel Bremsflüssigkeitswechsel Austausch des Luftfilters UVV-Fahrzeugkontrolle |
| Graf Hardenberg Rheinstraße 108 Karlsruhe 76185 GERMANY 0721/56590-90 0721/56590-0 ford@grafhardenberg.de www.ford-grafhardenberg-karlsruhe.de | Auftragsdatum : 13.09.2022 Auftragsnummer : 2114249 | Ablesewert : 10 KM | Planmäßige Wartung abgeschlossen Ablesung-Inspektion Ergebnis der Karosserie-/Lackinspektion Nicht durchgeführt Zusätzliche Wartungsarbeiten Keine ausstehenden Service-Aktionen UVV-Fahrzeugkontrolle |

Bild 7 : Wartungsnachweise
Wartungsnachweis



Bild 8 : Bezug Rücksitze gerissen



Bild 9 : Bezug Rücksitze gerissen



Bild 10 : Motorhaube mehrfach eingedellt

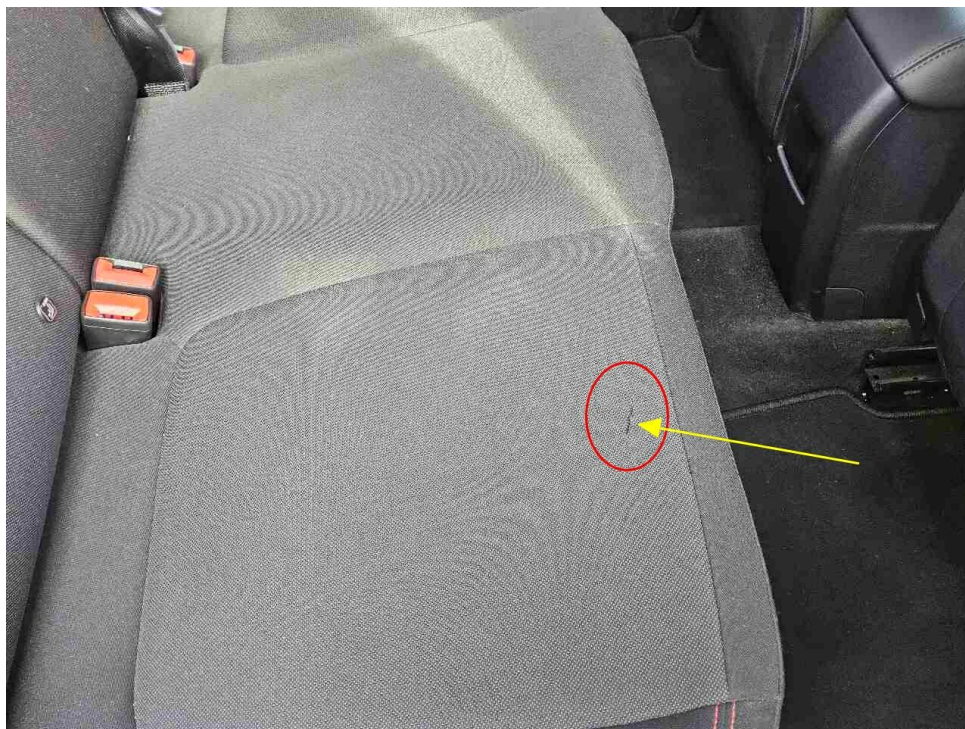

Bild 11 : Motorhaube mehrfach eingedellt



Bild 12 : Seitenwand hinten links mehrfach eingedellt



Bild 13 : Stoßfänger vorne unterhalb verschrammt

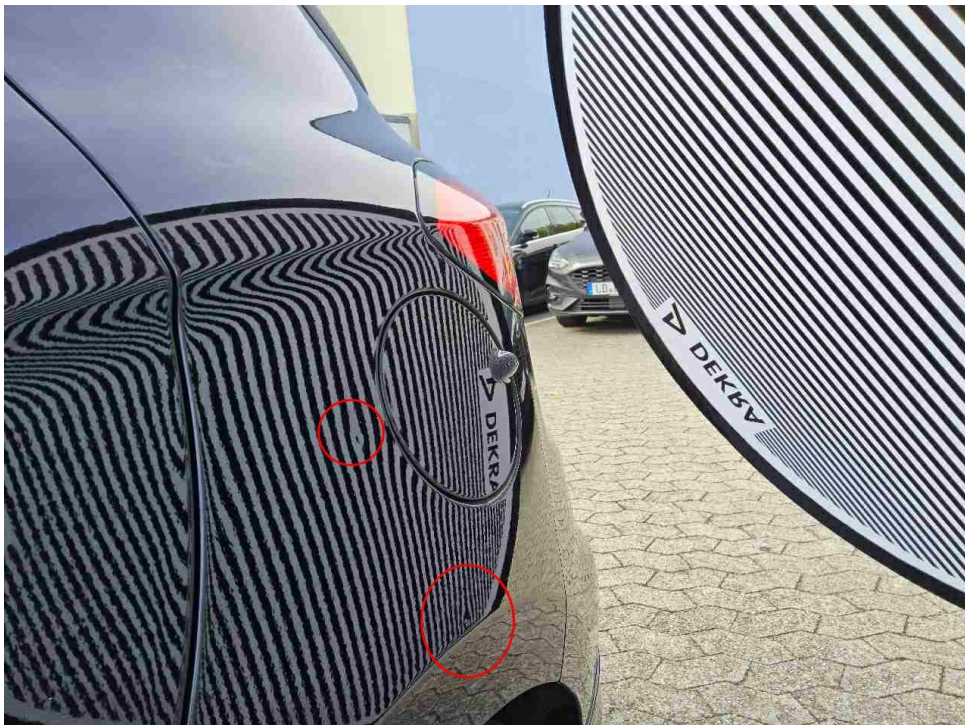

Bild 14 : Stoßfänger vorne unterhalb verschrammt



Bild 15 : Türe vorne links verkratzt



Bild 16 : Türe vorne links verkratzt



Bild 17 : Türe vorne links verkratzt



Bild 18 : Felge lackiert vorne rechts verschrammt



Bild 19 : Felge lackiert vorne rechts verschrammt

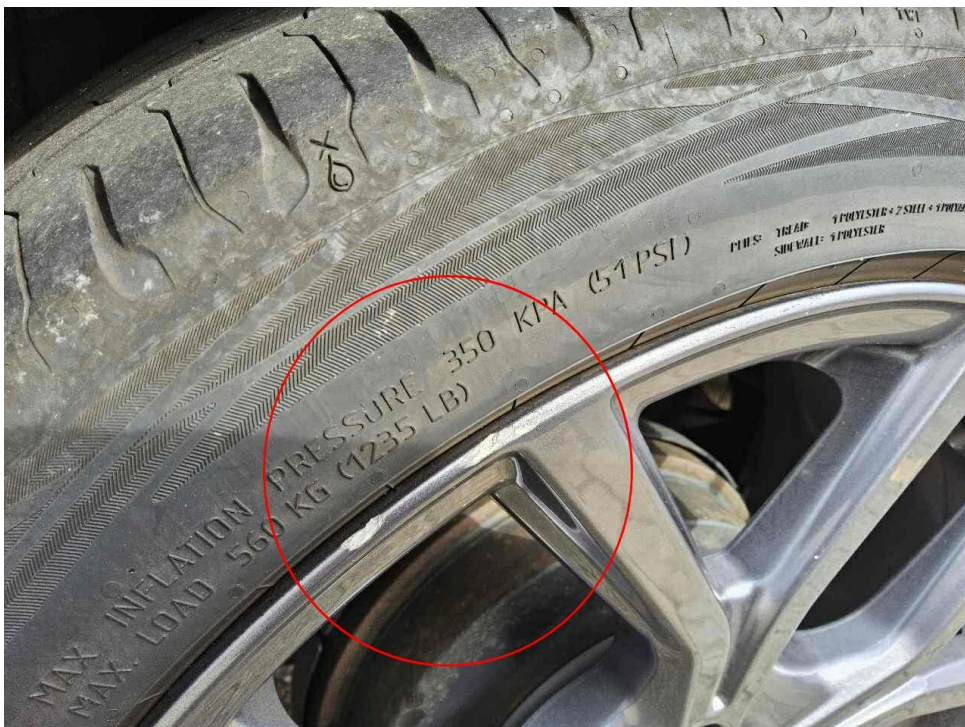

Bild 20 : Felge lackiert hinten rechts verschrammt

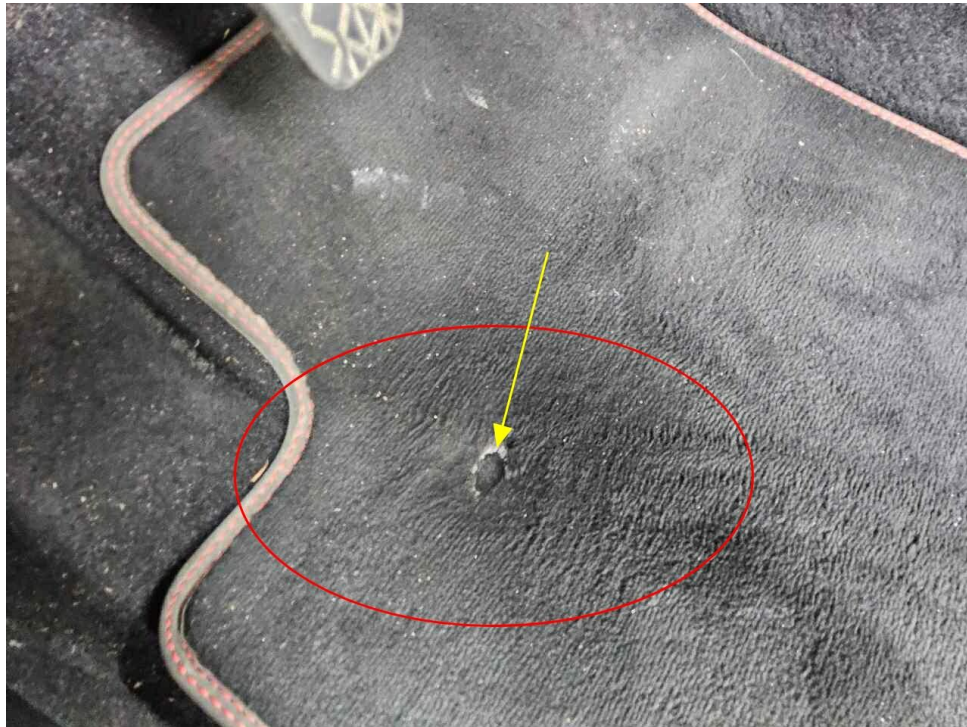

Bild 21 : Fußmatte Fahrerseite loch