



**WF0JXXGAHJMG64144**

## Angaben zum Fahrzeug

<b>Halter</b>		<b>Besichtigungszustand</b>	bedingt: Licht/Nässe/Schmutz
<b>Kennzeichen</b>		<b>Laufleistung (abgelesen)</b>	28.914 km
<b>Hersteller</b>	Ford	<b>Restlauf bis Service</b>	9 Monat(e)
<b>Typ/Modell</b>	Fiesta	<b>HU (Bericht lag vor)</b>	09/2026
<b>Fahrgestellnummer</b>	WF0JXXGAHJMG64144	<b>Leistung / Hubraum</b>	74 kW / 998 ccm
<b>Erstzulassung</b>	24.09.2021	<b>Polster/Farbe</b>	Stoff / Schwarz-Anthrazit
<b>Letzte Wartung</b>	12/2023, 22.864 km	<b>Lackierung</b>	Grau
<b>Kraftstoffart</b>	Benzin	<b>Getriebe</b>	Manuell

## Zustandsbericht

### Wertmindernde Faktoren

Nr.	Bauteilgruppe	Beschreibung
1	Rad/Reifen	Leichtmetallfelge vorn links (Materialabrieb) - verkratzt / verschürft - erneuern
2	Rad/Reifen	Leichtmetallfelge vorn rechts (Materialabrieb) - verkratzt / verschürft - erneuern
3	Stoßfänger hinten	Stoßfänger hinten - Delle / Lackschaden - instandsetzen und lackieren

### Gebrauchsspuren

Nr.	Bauteilgruppe	Beschreibung
1	Rad/Reifen	Leichtmetallfelge hinten rechts - Kratzer - kein Abzug

### Fehlteile

Fehlteil
----------

### Festgestellte Nachlackierungen

Nr.	Ort
1	Tür vorne links, fachgerecht ausgeführt

### Hauptbereifung

Achse	Reifengröße	Hersteller	Reifentyp	Profiltiefe	Verktgl.	Zul.
1	205/45 R17 88V	Vredestein	Ganzjahresreifen	5mm - 5mm	i.O.	i.O.
2	205/45 R17 88V	Vredestein	Ganzjahresreifen	6mm - 6mm	i.O.	i.O.

### Ersatz

Typ	Reifengröße	Hersteller	Reifentyp	Profiltiefe	Ablaufdatum
Ersatzrad	175/65 R14 86T	Continental	Sommerreifen	7	

Der Verschleißzustand sowie evtl. Schäden an der Bereifung sind wertmäßig berücksichtigt.

**TÜV SÜD Auto Plus GmbH**  
Gutenbergstr. 13  
70771 Leinfelden-Echterdingen

**Besichtigungsort**  
TÜV SÜD Service Center  
Garching  
Schleißheimer Str. 126 A  
85748 Garching

Besichtigungsdatum: 03.03.2025  
**Protokollnummer: 38660408**  
Erstellt durch: Martin Helm  
Besichtigt durch: Baumgartner



Auto Plus

## Angaben zum Fahrzeug

<b>Hersteller</b>	Ford	<b>Besichtigungszustand</b>	bedingt: Licht/Nässe/Schmutz
<b>Typ/Modell</b>	Fiesta	<b>Laufleistung (abgelesen)</b>	28.914 km
<b>Fahrgestellnummer</b>	WF0JXXGAHJMG64144	<b>Erstzulassung</b>	24.09.2021

### Fahrzeug-Identifizierung:

Die Fahrzeug-Identifizierungsnummer (FIN) wurde abgelesen und die Übereinstimmung im Verlauf der Besichtigung durch den Unterzeichner mit den vorgelegten Unterlagen festgestellt.

### Besichtigungsbedingungen:

Eine ordnungsgemäße Sichtprüfung der Lackierung und der Karosserie war wegen unzureichender Lichtverhältnisse/ Nässe oder Verschmutzung nur eingeschränkt möglich. Zum Zeitpunkt der Besichtigung konnte der Zustand einer ausreichenden Beurteilung nicht sichergestellt werden. Sachverständigenseits wird daher zur Verringerung des Prognoserisikos eine weitere Besichtigung empfohlen.

### Allgemeinzustand:

Das Fahrzeug weist dem Alter und Einsatzzweck entsprechende Gebrauchsspuren auf.

Unterschrift Sachverständiger (Martin Helm)

Vorliegendes Druckexemplar wurde auf elektronischem Wege erzeugt. Der benannte Sachverständige versichert, dass der Inhalt die von ihm getroffenen Feststellungen korrekt wiedergibt. Es ist ohne Originalunterschrift gültig.

**TÜV SÜD Auto Plus GmbH**  
Gutenbergstr. 13  
70771 Leinfelden-Echterdingen

**Besichtigungsort**  
TÜV SÜD Service Center  
Garching  
Schleißheimer Str. 126 A  
85748 Garching

Besichtigungsdatum: 03.03.2025  
**Protokollnummer: 38660408**  
Erstellt durch: Martin Helm  
Besichtigt durch: Baumgartner



## Übersichtsfotos

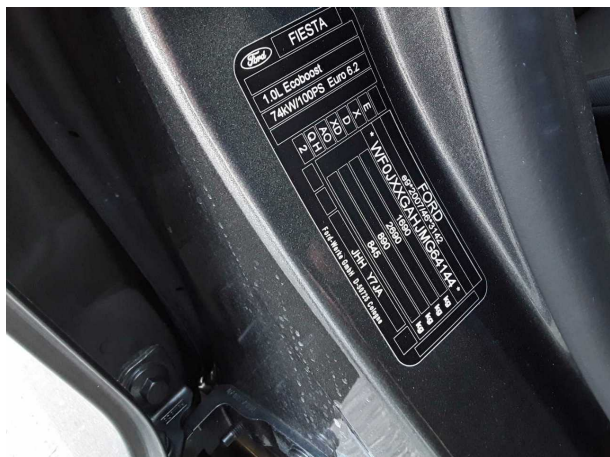

**Abbildung 1:** FIN



**Abbildung 2:** Schräg vorne



**Abbildung 3:** Schräg vorne



**Abbildung 4:** Schräg hinten

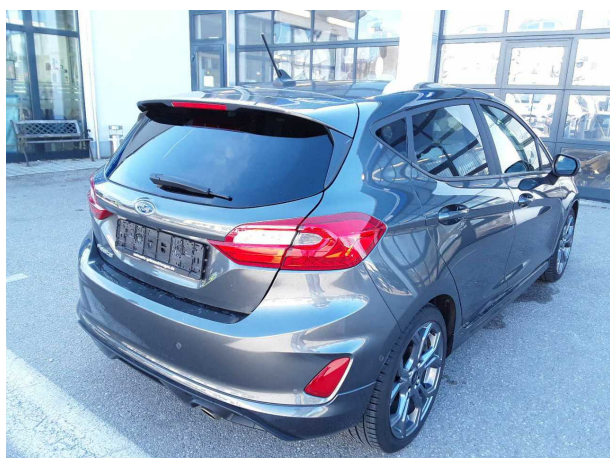

**Abbildung 5:** Schräg hinten



**Abbildung 6:** Montierte Bereifung





**Abbildung 7:** Innenraum vorne



**Abbildung 8:** Laderaum



**Abbildung 9:** Kombiinstrument



**Abbildung 10:** Kombiinstrument



**Abbildung 11:** Instrumententafel

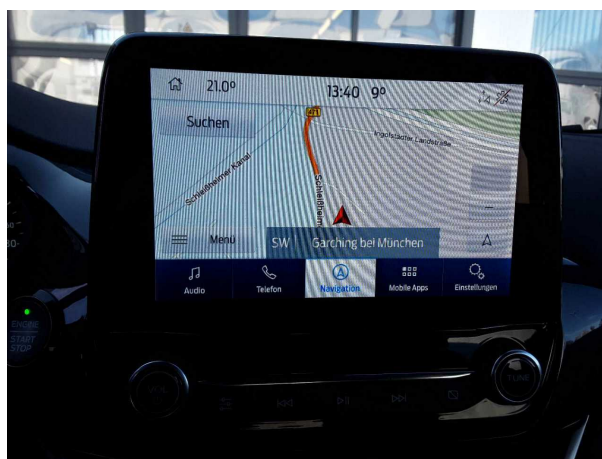

**Abbildung 12:** Instrumententafel

**TÜV SÜD Auto Plus GmbH**  
Gutenbergstr. 13  
70771 Leinfelden-Echterdingen

**Besichtigungsort**  
TÜV SÜD Service Center  
Garching  
Schleißheimer Str. 126 A  
85748 Garching

Besichtigungsdatum: 03.03.2025  
**Protokollnummer: 38660408**  
Erstellt durch: Martin Helm  
Besichtigt durch: Baumgartner



Abbildung 13: Dokumente



Abbildung 14: Dokumente

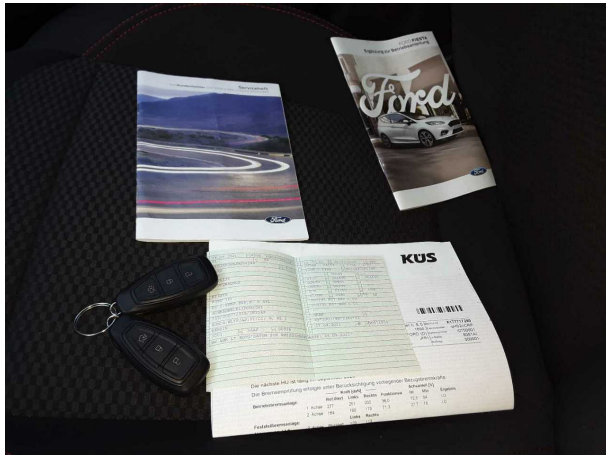

## Beschädigungsfotos

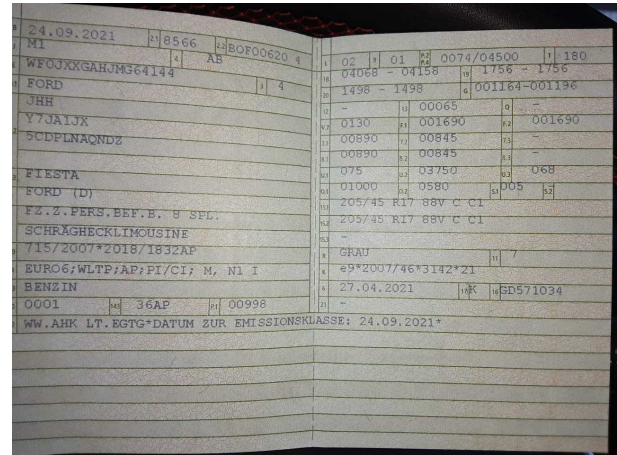

**Beschädigung #1:** Rad/Reifen: Leichtmetallfelge vorn links (Materialabrieb) - verkratzt / verschürft - erneuern



**Beschädigung #1:** Rad/Reifen: Leichtmetallfelge vorn links (Materialabrieb) - verkratzt / verschürft - erneuern



**Beschädigung #2:** Rad/Reifen: Leichtmetallfelge vorn rechts (Materialabrieb) - verkratzt / verschürft - erneuern



**Beschädigung #2:** Rad/Reifen: Leichtmetallfelge vorn rechts (Materialabrieb) - verkratzt / verschürft - erneuern



**Beschädigung #2:** Rad/Reifen: Leichtmetallfelge vorn rechts (Materialabrieb) - verkratzt / verschürft - erneuern



**Beschädigung #3:** Stossfänger hinten: Stossfänger hinten - Delle / Lackschaden - instandsetzen und lackieren



**Beschädigung #3:** Stossfänger hinten: Stossfänger hinten - Delle / Lackschaden - instandsetzen und lackieren



**Beschädigung #3:** Stossfänger hinten: Stossfänger hinten - Delle / Lackschaden - instandsetzen und lackieren



**Beschädigung #3:** Stossfänger hinten: Stossfänger hinten - Delle / Lackschaden - instandsetzen und lackieren



**Beschädigung #3:** Stossfänger hinten: Stossfänger hinten - Delle / Lackschaden - instandsetzen und lackieren



**TÜV SÜD Auto Plus GmbH**  
Gutenbergstr. 13  
70771 Leinfelden-Echterdingen

**Besichtigungsort**  
TÜV SÜD Service Center  
Garching  
Schleißheimer Str. 126 A  
85748 Garching

Besichtigungsdatum: 03.03.2025  
**Protokollnummer: 38660408**  
Erstellt durch: Martin Helm  
Besichtigt durch: Baumgartner



Auto Plus

## Nachlackierungsfotos



**Nachlackierung 1:** Tür vorne links