

14548 Schwielowsee OT Geltow

Rücknahmegutachten

Berichtsnr.: 95025001540
Auftragsnummer: 1bb787db-804c-4990-bdae-f97c137a1520
Vertragsnummer:
Kunde: Fleetpool GmbH
Schanzenstr. 41d
51063 Köln
Besichtigt durch: Katrin Heller
Besichtigt am: 16.05.2025 um 11:30 Uhr
Standort: CAT Automobillogistik GmbH
Straße: Reginawerk 4
82275 Emmering
Deutschland
Fahrzeugart: PKW / SUV / Geländewagen
Hersteller: Ford
Modell / Verkaufsbezeichnung: Kuga / Plug-In Hybrid ST-Line
Fahrzeugidentifizierungsnummer: WF0FXXWPMHPY44769

Kosten- und Wertzusammenfassung (EUR):

	ohne MwSt.	19% MwSt.	mit MwSt.
Reparaturkosten (geschätzt):	175,00 EUR	33,25 EUR	208,25 EUR
Minderwerte (geschätzt):	175,00 EUR	33,25 EUR	208,25 EUR

14548 Schwielowsee OT Geltow

Fahrzeugdaten

Amtl. Kennzeichen:	WI-G7565E
Erstzulassung:	20.12.2023
Nächste HU:	12.2026
Laufleistung (km):	17.708
Karosseriefarbe:	Schwarz
Kraftstoffart:	Hybrid (Benzin/Elektro)
Hubraum (ccm):	2.488
Leistung (kW):	112

Bereifung

<u>Position</u>	<u>Dimension</u>	<u>Hersteller</u>	<u>Bereifung</u>	<u>Profil</u>
Reifen 1. Achse links	225/60 R18 100H	Goodyear	Ganzjahr	6 mm
Reifen 1. Achse rechts	225/60 R18 100H	Goodyear	Ganzjahr	6 mm
Reifen 2. Achse links	225/60 R18 100H	Goodyear	Ganzjahr	6 mm
Reifen 2. Achse rechts	225/60 R18 100H	Goodyear	Ganzjahr	6 mm

Reifen

Reserverad (Art):	Notrad
--------------------------	--------

Fahrzeugdokumente

Zulassungsbescheinigung Teil 1:	vorhanden
Servicedokumentation:	nicht vorhanden
HU-Bericht:	nicht vorhanden

Fahrzeugausstattung

<u>Code</u>	<u>Bezeichnung</u>
0A2	Karosserie: 5-türig
0E	Metallic-Lackierung
1AT	Elektron. Stabilitäts-Programm (ESP)
1G5	Reserverad als Notrad
1X0	Antriebsart: Frontantrieb
2UC	Sport-Fahrwerk
3AA	Dachreling schwarz
3B3	Isofix-Aufnahmen für Kindersitz
3NB	Rücksitzlehne klappbar
3NZ	Rücksitzlehne geteilt
3U2	Gepäckraumabdeckung / Rollo
4A3	Sitzheizung vorn
4L6	Innenspiegel mit Abblendautomatik
4SD	Sonnenblende links mit Spiegel (beleuchtet)
4TD	Sonnenblende rechts mit Spiegel (beleuchtet)
6Q6	Schalt-/Wählhebelgriff Aluminium
6XE	Außenspiegel elektr. anklappbar
6XN	Außenspiegel elektr. verstell- und heizbar
8N3	Scheibenwischer mit Regensensor
8SK	Heckleuchten LED
8WB	Nebelscheinwerfer LED
A1PAA	Ohne Türschwellerchutz Vorn
A64AB	My Key (2. Fahrzeugschlüssel programmierbar)
AALAA	Ohne Spezialausrüstungssatz
AB1BA	Winter-Paket 2
AB1BE	Technologie-Paket
AC0G0	Klimaautomatik 2-Zonen

14548 Schwielowsee OT Geltow

Fahrzeugausstattung

<u>Code</u>	<u>Bezeichnung</u>
ACLAB	Body-Styling-Paket
ACMAA	(-) Svp
B2CAF	El. Fensterheber Vorn M. Tippunkt.
B2DAG	El. Fensterh. Hnt. Hebe-/senkautom.
B2DAG	Fensterheber elektrisch vorn + hinten mit Komfortschließung
B2GAB	Mit Getönten Scheiben, Standard
B2TAA	Ohne Abschirmung-windsscheib.heiz.
B30	Ladekabel mit Schukostecker
B3MAB	Nur Für Beheizte Windschutzscheibe
B5VAC	Mit Kleiner Dachkonsole
B5WAL	Mittelkonsole M. Arml. (ges. Boden)
B5WAL	Mittelkonsole mit Armlehne
BBHAC	Mit Logo-bodenmatte, Vorne
BBZBA	Dachhimmel Stoff, dunkel
BDIAK	Mit Laderaum-bodenteppich
BLYAZ	Dachgepäckträger Schwarz
BMDAG	Formteil - Türschweller - Sport
BMLAM	Seitenzierleiste Unten - Wagenfarbe
BMSAB	Türkanten-schutzprofile
BPFAJ	Dachspoiler Wagenfarbe
BPFAJ	Mit Heckspoiler
BSBAF	Mit Elektrochromem Rückspiegel
BSLAC	Mit Karosseriefarbenem Außenspiegel
BVRAD	Kopfstützen vorn 4-fach verstellbar
BWCAK	Mit Get. Umkl. Rücksitzbank (60/40)
BWEAB	Mit 2-fach Verstellb. K.stütze, Hi.
BWJAB	Mit Kopfstütze Mitte Hinten
BWRAB	Mit Man. Lendenwirbelstütze-fahrer
BWSAB	M. Man. Lendenwirbelstütze-beifahr.
BY5AN	Gurtwarn. Fahr./beif./2. R./eu T&s
BYCAA	Ohne Rücksitz In 3. Reihe
BYPAL	Mit Man. 4-wege-verstellg. Fahrers.
BYPAL	Sitz vorn links verstellbar (8-fach)
BYQAL	Sitz vorn rechts verstellbar (8-fach)
C1CAA	Ohne Anhängerkupplung
CAAAC	Karosseriefarbener Außentürgriff
CACAC	Griff - Heckklappe In Wagenfarbe
CAQAB	Nur Für Fernentriegelung - Rückwandklappe
CBAAB	Mit Zentralverriegelung
CBFAJ	Zentralverriegelung mit Fernbedienung
CBFAN	Schlüsselloses System
CBGAL	KeyFree-System
CFEAC	M. Intervallwasch./-wischer, Hinten
CLFA1	Kunststoff-stoßfänger Vorn - Sport
CLMA1	Kunststoff-stoßf. Hinten - Sport
CN7AH	F/b-gurt 1./2. Reihe F-knieairbag
CN7AP	Intelligent Protection System (IPS)
CPGAB	Mit Fahrer-airbag
CPHAB	Mit Beifahrer-airbag
CPMAB	Mit Seitenairbag - Fahrerseite
CPQAB	Mit Deaktivierung Beifahrerairbag
D5PAS	Allwetterprofil - Jeder Herst.
DGADE	Abgasnorm Euro 6.2
DJY02	Audio-Navigationssystem Ford mit AppLink
DR0A0&ENBG0&	Lhd Fwd
DUV36	Schadstoffarm nach Abgasnorm Euro 6d
DZJGP	Hinterradaufhängung - Stufe 1

14548 Schwielowsee OT Geltow

Fahrzeugausstattung

<u>Code</u>	<u>Bezeichnung</u>
ENBG0&GBVBA	Motor 2,5 Ltr. - 112 kW (System: 165 kW) Hybrid
F5BAE	Doppelendrohr Auspuffanlage
FAJAC	Mit Elektrischer Feststellbremse
FBAAM	Bremsscheiben 16"
FBCAB	Mit Hinteren Scheibenbremsen
FBFAF	Kollisionsvermeidungssystem Nr. 3
FEAAP	Antischlupfregelung (ASR)
FEABA	Abs/esp M. Elektr. Bremskraftverst.
FS00H	M. Einzelsitz, Hohe Lehne Vorne
G1CAD	Mit Führung Hinten/b-säule
G1FAE	Pollen-/kohlefilter
G2AAE	Mit Umlaufheizung
G3FAD	Kältemittel - Klimaanlage Hf01234yf
GPAAJ	Servolenkung elektrisch
GRAAF	Lenksäule (Lenkrad) höhen-/längsverstellbar
GRAAF	Mit Man. Verst. - Lenksäule
GTAAN	Lenkrad (Sport/Leder, ST)
GTBAB	Mit Beheiztem Lenkrad
GTCAB	Intelligenter Geschwind.assistent
GTDAV	Adapt. Geschw.regelung U. Stau Asld
GZAAG	Mit El. Kühlmittel-zusatzheizer
HCAAV	Mit Kombiinstr. In Gehob. Ausst.
HEBAD	Mit Bordcomputer
HECAH	Eco-Anzeige für verbrauchsoptimiertes Fahren (EcoCoach)
HJGAJ	Mfd Tft Touch Screen
HKCAB	Mit Navigationssystem
HLEAC	Spurwechsel-warnsystem
HLFAB	Überwachung - Fahrer-beeinträchtigt.
HLLAH	Blis Mit Cta Mit Anhängerleuchte
HLNAC	Spurwechselwarnung Und -hilfe
HLQAB	Geschwindigkeitsschilderererkennung
HLRAB	Falschfahr-warnfunktion
HNKAB	Mit Einparkhilfe Hinten
HNSAC	Erweiterte Parkautomatik
ICFAQ	Mit Multimedia-system-paket 14
ICHAB	Mit Diversity-antenne
IDBAD	Mit 6 Radio-lautsprechern
IEPAM	FordPass Connect inkl. eCall
IEVAL	Sync Iii
IEXAB	Induktionsladeschale für mobile Endgeräte
IGBAB	Mit Radio-bedienelementen - Lenkrad
J3AAB	Spannungs-ausgang
J3KAE	Kamera Vorn+hinten
J4ZAD	Fahrassistent-System: Pre-Collision-System
JB1AB	Mit Automatischen Scheinwerfern
JB1AB	Scheinwerfer mit Ausschaltverzögerung
JBBAL	Mit Scheinwerfer - Stufe 4
JBCAB	Mit Tagfahrlicht
JCBAM	Ambiente-Beleuchtung vorn (LED)
JCEAB	Mit Fußraumleuchten
JDAAB	Rückleuchten - Level 1
JDDAB	Mit Zusatzbremsleuchte
JEAAC	Mit Autom. Leuchtweitenreg.
JEDAG	Mit Blendfreiem Autom. Fernlicht
JM4	Anti-Blockier-System (ABS)
PF7	Fahrassistent-Paket
Q4H	Sportsitze

14548 Schwielowsee OT Geltow

Fahrzeugausstattung

<u>Code</u>	<u>Bezeichnung</u>
Q50	Anhängerkupplung (Kugelkopf abnehmbar)
TRGA0	Getriebe Automatik - ECVT
U68	Bordcomputer
UD5	Parkpilotsystem vorn und hinten
UH2	Parkbremse elektrisch mit Auto-Hold-Funktion
UJM	Reifendruck-Kontrollsystem
	Akustischer Fußgängerschutz (Außensound, AVAS)
	Elektromotor 97 kW (Hybridantrieb)
	Fahrassistenz-System: Notbrems-Assistent
	Fahrassistenz-System: Post-Collision-System
	Fahrassistenz-System: Spurhalteassistent
	Fußmatten ST-Design
	Kombiinstrument Digitalanzeige 12,3 Zoll
	LM-Felgen
	Radstand 2710 mm
	Scheibenrahmen schwarz
	Scheinwerfer-Assistent mit Tag-/Nachtsensor

14548 Schwielowsee OT Geltow

Wertmindernde Faktoren

Gruppieren

Pos	Bezeichnung, Reparaturart	Reparaturkosten	Minderwert	
Gebrauchsschäden				
3	Kofferraumbelag Verschrammt	0,00 EUR	0,00 EUR	

Gewaltschäden

1	Fahrzeug aussen Verschmutzt - Reinigen	75,00 EUR	75,00 EUR	
2	Türeinstieg hinten links Kratzer - Smart repair	50,00 EUR	50,00 EUR	
4	Aussenspiegel rechts Kratzer - Smart repair	50,00 EUR	50,00 EUR	

14548 Schwielowsee OT Geltow

Hinweise zum Gutachten

Allgemeinzustand

Das Fahrzeug befand sich zum Zeitpunkt der Besichtigung in einem gepflegten Allgemeinzustand.

Besichtigungsbedingungen

Die Besichtigungsbedingungen waren eingeschränkt. Das Fahrzeug war zum Zeitpunkt der Besichtigung verschmutzt.

Fahrzeugunterseite

Zur Begutachtung der Fahrzeugunterseite standen keine technischen Einrichtungen zur Verfügung. Das Fahrzeug konnte nur eingeschränkt von unten betrachtet werden.

Probefahrt

Es wurde keine Fahrprobe mit dem in Rede stehenden Fahrzeug durchgeführt.

Probelauf

Ein Probelauf der Antriebsmaschine des in Rede stehenden Fahrzeuges wurde durchgeführt.

Vorschäden

Es konnten augenscheinlich keine reparierten Vorschäden am Fahrzeug festgestellt werden.

Lackschichtdickenmessung/-prüfung

Bauteil:

Motorhaube
Kotflügel vorne rechts
Tür vorne rechts
Tür hinten rechts
Seitenwand hinten rechts
Heckklappe
Seitenwand hinten links
Tür hinten links
Tür vorne links
Kotflügel vorne links
Dach

Lack (µm):

ohne Auffälligkeiten
ohne Auffälligkeiten
ohne Auffälligkeiten
ohne Auffälligkeiten
ohne Auffälligkeiten
ohne Auffälligkeiten
ohne Auffälligkeiten
ohne Auffälligkeiten
ohne Auffälligkeiten
ohne Auffälligkeiten
ohne Auffälligkeiten

Pro Bauteil wurden mind. 3 Messungen durchgeführt.

Bei Vergleich der Messwerte mit durchschnittlichen Standardlackschichtdicken wurde(n) an den oben aufgeführten Bauteil(en) auffällige Lackschichtdicken ermittelt.

Der höchste gemessene Wert der Lackschichtdicke dieser Bauteile wird in der Tabelle in 1/1000 Millimeter angegeben oder, wenn keine Messwerte genommen wurden, als "erhöht" bezeichnet.

Bei nicht akzeptablen Restreparaturspuren wird eine entsprechende Position bei den Minderwerten ausgewiesen.

Bemerkungen

Fzg. aussen sehr schmutzig Kratzer und evtl Hageldellen schwer erkennbar.

Die Besichtigung erfolgte durch die/den Sachverständige/n Katrin Heller. Die nachfolgende Fertigstellung des angezeigten Rücknahmegutachten erfolgte im Schadensqualitätszentrum der TÜV Rheinland Group durch Danilo Röpcke.

Ladekabel ist vorhanden !

Schlusswort

Auftragsgemäß erfolgte die Fahrzeugzustandsbewertung in demontagefreiem Zustand. Grundlage dieses Produktes stellt der Leitfaden für Fahrzeugrücknahmen und Bewertungen gemäß des Schadensgrenzmusterkatalog des Auftraggebers dar. Die expliziten Feststellungen im Einzelfall trifft der Sachverständige objektiv im Rahmen der vorgegebenen Standards aufgrund eigener Sachkunde.

Dieses Dokument wurde elektronisch erstellt und ist auch ohne Unterschrift gültig.

Ramerberg, 19.05.2025

Lichtbildanlage

Gutachtennummer
VIN

95025001540
WF0FXXWPMHPY44769



Bild 1 Übersicht vorn links



Bild 2 Diagonale hinten rechts



Bild 3 Tacho bei lfd. Motor



Bild 4 Navigationssystem (eingeschaltet)



Bild 5 Schlüssel, Borddokumente



Bild 6 Fahrgestellnummer



Bild 7 Reifen



Bild 8 Umweltplakette



Bild 9 ZB 1 mit Halterdaten



Bild 10 Fahrzeug aussen Verschmutzt - Reinigen

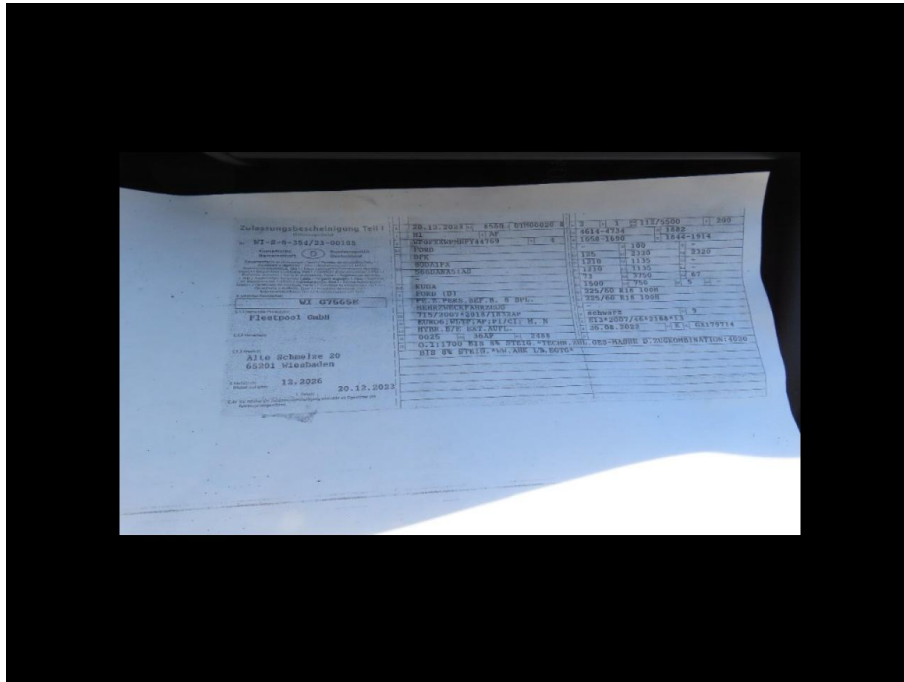

Bild 11 Fahrzeug aussen Verschmutzt - Reinigen



Bild 12 Fahrzeug aussen Verschmutzt - Reinigen



Bild 13 Fahrzeug aussen Verschmutzt - Reinigen



Bild 14 Türeinstieg hinten links Kratzer - Smart repair



Bild 15 Türeinstieg hinten links Kratzer - Smart repair



Bild 16 Kofferraumbelag Verschrammt

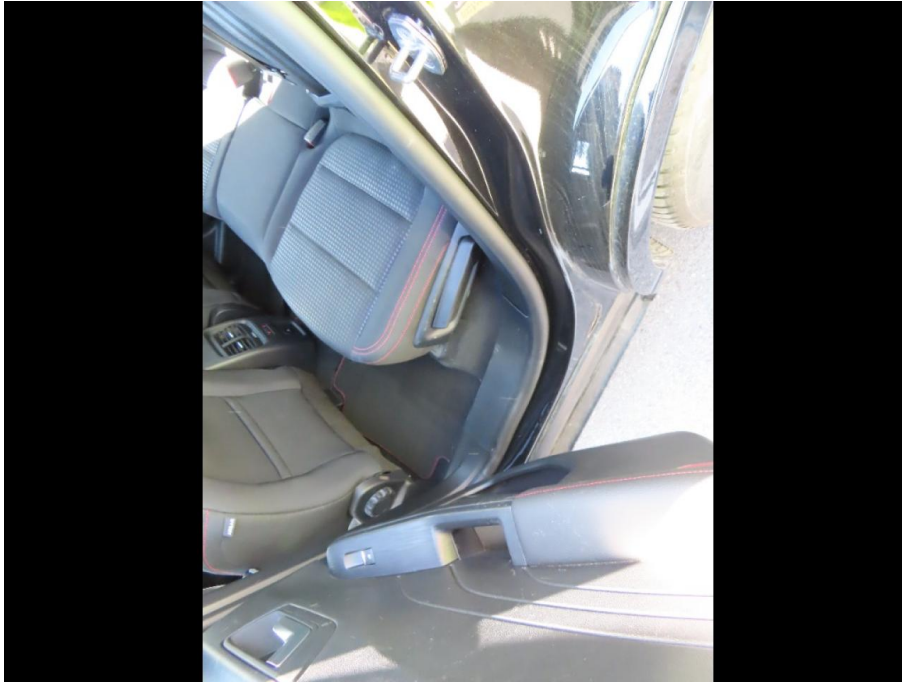

Bild 17 Kofferraumbelag Verschrammt



Bild 18 Kofferraumbelag Verschrammt



Bild 19 Kofferraumbelag Verschrammt



Bild 20 Kofferraumbelag Verschrammt



Bild 21 Kofferraumbelag Verschrammt



Bild 22 Kofferraumbelag Verschrammt



Bild 23 Kofferraumbelag Verschrammt



Bild 24 Aussenspiegel rechts Kratzer - Smart repair



Bild 25 Aussenspiegel rechts Kratzer - Smart repair



Bild 26 Aussenspiegel rechts Kratzer - Smart repair

Die Lichtbildanlage enthält 26 Bilder.