

Zustandsbericht / Minderwertgutachten

Vorgang

Auftraggeber
Besichtigung

ALD AutoLeasing D GmbH Flotte, Nedderfeld 95, 22529 Hamburg
30.05.2025

Bemerkungen

Der im Zustandsbericht festgestellte Fahrzeugzustand bezieht sich nur auf die festgestellten Schäden oder Mängel, die über die normale Abnutzung entsprechend der Laufzeit/Laufleistung bzw. über das übliche Verschleißmaß hinausgehen.

Die Besichtigung umfasste eine äußere Inaugenscheinnahme des Fahrzeuges ohne die Demontage von Verkleidungsteilen etc.

Das Ergebnis der Besichtigung wurde nach den Kriterien des Auftraggebers (faire Fahrzeugbewertung) durchgeführt.

Die hier aufgeführten Positionen berücksichtigen nur Schäden, die gemäß „faire Fahrzeugbewertung“ als „nicht akzeptierter Zustand“ einzustufen sind.

Bei der Lackschichtdickenmessung wurden bei mindestens drei Messungen pro Bauteil Lackschichtdicken von 65 µm bis 588 µm festgestellt.

Es wurde eine optische Überprüfung auf Vorschäden und eine Lackschichtdickenmessung vorgenommen. Dabei wurden Nachlackierungen an folgenden Karosserieteilen festgestellt:

Komplette rechte Seite, Motorhaube und Tür vorne links weisen erhöhte Lackstärken auf.

Ohne weitergehende Untersuchungen wurde nach dem Umfang der festgestellten Nachlackierungen und der Ausführungsqualität nach sachverständigem Ermessen (*kein*) merkantiler Minderwert angesetzt.

Die vorgefundenen Besichtigungsbedingungen waren ausreichend. Abgasrelevante Baugruppen wurden messtechnisch nicht überprüft. Folglich wurden Mängel, die nur bei einer Abgasuntersuchung feststellbar sind, nicht berücksichtigt.

2 Hauptschlüssel vorgelegt.

Fahrzeugdaten

Erstzulassung	14.08.2020	Fahrzeugart	Personenkraftwagen
Hersteller	Ford	Typ / Verkaufsbez.	Mondeo Turnier
			(CNG)(2014->) / Mondeo
			2.0 EcoBlue Titanium S/S
			(EURO 6d-TEMP)
Aufbauart	Kombi	Fahrzeug-Ident.-Nr.	WF0FXXWPCFLD11548
HSN / TSN	8566 / BJB	DAT Europa-Code®	012851610100020
DAT Marktindex	DE00N 6073	Km-Stand abgelesen	96770
Nächste HU §29 StVZO	11 / 2025	Energiequelle / Kraftstoff	Diesel
Leistung (kW)	110	Hubraum (ccm)	1995
Schadstoffklasse:	EURO6;WLTP;DG;PI/CI; M,Getriebe		Automatik /
	N1 I		
Felgen	Leichtmetall	Farbe / Farbe	Grau / Metallic / PN4DQ0 /
			Grau

Es wird unterstellt, dass die Gesamtlaufleistung dem abgelesenen Km-Stand entspricht.

Räder / Reifen

Achse	Reifenbezeichnung	Hersteller/Typ	Art	Profiltiefe
1 links	215 / 55 R 17 98 W Freitext	Goodyear / EfficientGrip Performance	S /O	7 mm
rechts	215 / 55 R 17 98 W Freitext	Goodyear / EfficientGrip Performance	S /O	7 mm
2 links	215 / 55 R 17 98 W Freitext	Goodyear / EfficientGrip Performance	S /O	3 mm
rechts	215 / 55 R 17 98 W Freitext	Goodyear / EfficientGrip Performance	S /O	5 mm

Pannenset

S/ Sommer; /O Original; /F Runflat;

zusätzlicher Reifensatz

Reifenbezeichnung	Hersteller/Typ	Art	Profiltiefe
215 / 60 R 16 99 H Freitext	Dunlop / Winter Sport 5	W /O	8 mm
215 / 60 R 16 99 H Freitext	Dunlop / Winter Sport 5	W /O	8 mm
215 / 60 R 16 95 H Freitext	Continental / WinterContact TS 870	W /O	8 mm
215 / 60 R 16 95 H Freitext	Continental / WinterContact TS 870	W /O	8 mm

W/ Winter; /O Original; /F Runflat;

Felgen: Leichtmetall

Serienausstattung

Serie: Aktive Geräuschkompensation, Ambiente-Beleuchtung (Multicolor-LED), Anti-Blockier-System (ABS), Antischlupfregelung (ASR) + ABS, Antriebsart: Frontantrieb, Außenspiegel Wagenfarbe, Außenspiegel elektr. verstell- und heizbar, Blinkleuchte in Außenspiegel integriert, Coming-Home-Lichtfunktion, Dachreling (Aluminium), Einstiegschienen vorn, Elektr. Bremskraftverteilung (EBD), Elektron. Stabilitäts-Programm (ESP), Fahrassistenten-System: Berganfahr-Assistent (Hill-Holder), Fahrassistenten-System: Notbrems-Assistent, Fahrassistenten-System: Verkehrsschildassistent, Farbdisplay (10,1 Zoll), Fensterheber elektrisch vorn + hinten mit Komfortschließung, Fensterrahmen mit Chromblenden (Chromblendensatz), Fernentriegelung Heckklappe/-Deckel, Frontscheibe heizbar, Fußmatten Teppich, Fußraumleuchte vorn, Gepäckraumabdeckung / Rollo, Geschwindigkeits-Regelanlage (Tempomat), Getriebe Automatik - Typ: 8F40 (8-Stufen), Innenraumfilter: Pollenfilter, Innenspiegel mit Abblendautomatik, Intelligent Protection System (IPS), Isofix-Aufnahmen für Kindersitz, Karosserie: 5-türig, KeyFree-System, Kindersicherung elektrisch, Klimaautomatik 2-Zonen, Kopfstützen vorn 4-fach verstellbar, Kühlergrill verchromt, Lendenwirbelstütze vorn, Lenkrad (Leder) mit Multifunktion, Lenkrad mit Schaltwippen, Lenksäule (Lenkrad) höhen-/längsverstellbar, Leseleuchte vorn, Leseleuchten im Fond, Mittelarmlehne hinten, Mittelarmlehne vorn mit Staufach und 12V-Anschluß, Modellpflege, Motor 2,0 Ltr. - 110 kW EcoBlue KAT, My Key (2. Fahrzeugschlüssel programmierbar), Nebelscheinwerfer, Parkbremse elektrisch, Raucher-Paket, Reifen 235/50 R17 ..V, Reifen-Reparaturkit, Reifendruck-Kontrollsystem, Rußpartikelfilter, Rücksitzlehne geteilt/klappbar (60:40), Schadstoffarm nach Abgasnorm Euro 6d-TEMP, Schalt-/Wählhebelgriff Leder, Scheibenwaschdüsen heizbar, Scheibenwischer mit Regensensor, Scheinwerfer-Assistent mit Tag-/Nachtsensor, Seitenschweller Wagenfarbe, Servolenkung elektrisch, Sitz vorn links höhenverstellbar, Sitz vorn rechts höhenverstellbar, Sitzheizung vorn, Sonnenblende links mit Spiegel (beleuchtet), Sonnenblende rechts mit Spiegel (beleuchtet), Sportsitze, Sprachsteuerung und Bluetooth-Schnittstelle, Start/Stop-Anlage, Steckdose (12V-Anschluß) im Koffer-/Laderaum, Türgriffe außen lackiert, Warnanlage für Sicherheitsgurte hinten, Zentralverriegelung mit Fernbedienung, Zierleisten unterhalb Seitenscheiben Chrom-Dekor

Sonderausstattung

Code	Bezeichnung
14240	Anhänger-Stabilisierungs-Programm (TSA)
2716	Business-Paket 2
31989	Ergonomiesitze vorn
27605	Gepäckraum-Abtrennung (Netz)
11591	Lackierung Magnetic-Grau Metallic
48214	LM-Felgen 7x17 (10x2-Speichen, Premium-Lackierung, Luster-Nickel)
24007	Sound-System Premium

Allgemeinzustand und Wartung

Abgesehen von den beschriebenen Schäden/Mängeln weist das Fahrzeug/Objekt einen, bezogen auf Alter und Nutzung, üblichen Gesamtzustand auf.

Wartungsnachweis: lückenhaft
 letzte Wartung: am 17.02.2022 bei Kilometerstand 30.281

Nicht akzeptierter Zustand / Ausstehende Reparaturen

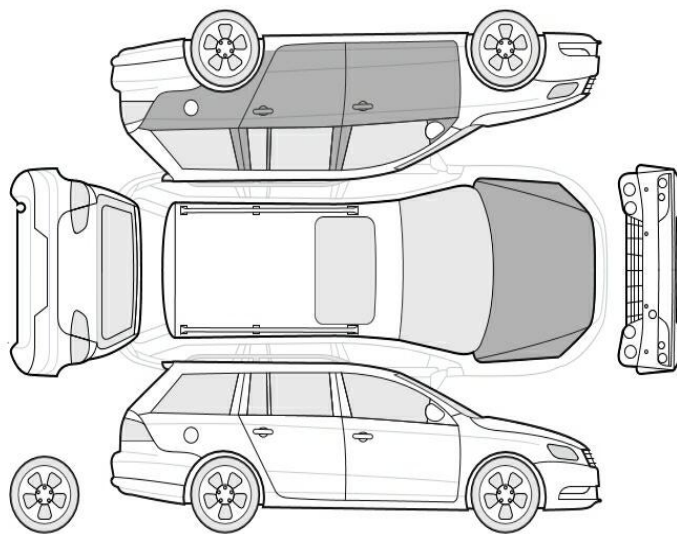

Bezeichnung des Schadens / Rep.-Weg

1. Wartung fällig, (Bild 10)
2. Dachhimmel Brandloch, smart repair (Bild 11)
3. Einstieg hinten rechts eingedellt, smart repair (Bild 12)
4. Heckklappen Verkleidung verschrammt, smart repair (Bild 13)
5. Motorhaube Lackierung, nicht fachgerecht, wellig, lackieren mit Lackaufbau (Bild 9)
6. Seitenteil hinten links, eingedellt, smart repair (Bild 8)
7. Tür hinten links, deformiert, instandsetzen und lackieren mit Lackaufbau (Bild 7)
8. Tür vorne links, nicht fachgerecht, wellig, lackieren mit Lackaufbau (Bild 6)

Akzeptierter Zustand / Gebrauchsspuren

Folgende Schäden sind in Anbetracht des Alters, der Laufleistung und dem Einsatzzweck als Gebrauchsspur einzustufen.

Bezeichnung des Schadens

Außenspiegel rechts zerkratzt, (Bild 14)



Bild 1 : Diagonal von vorn



Bild 2 : Diagonal von hinten

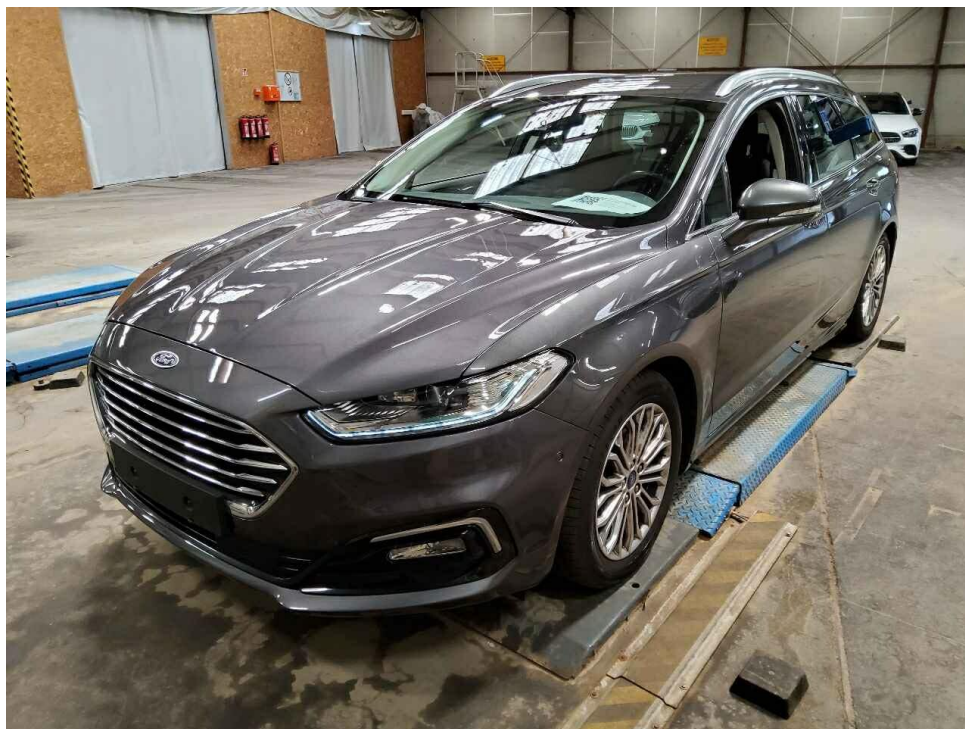

Bild 3 : Tacho mit KM Stand

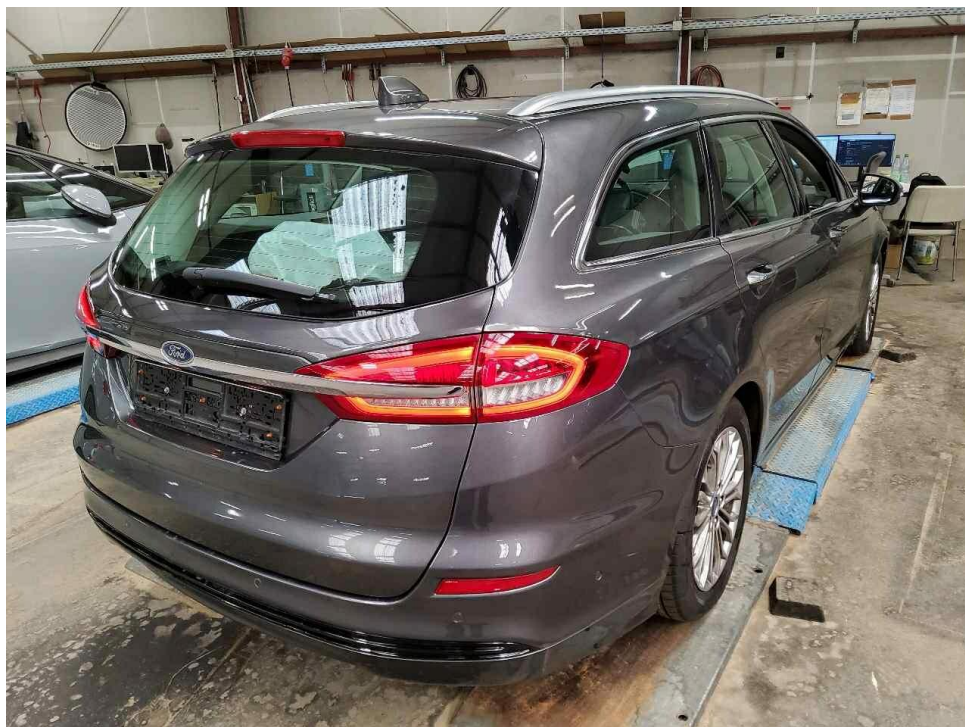

Bild 4 : Innenraum durch Beifahrertür



Bild 5 : Wartungsnachweise



Bild 6 : Tür vorne links, nicht fachgerecht, wellig , lackieren mit Lackaufbau

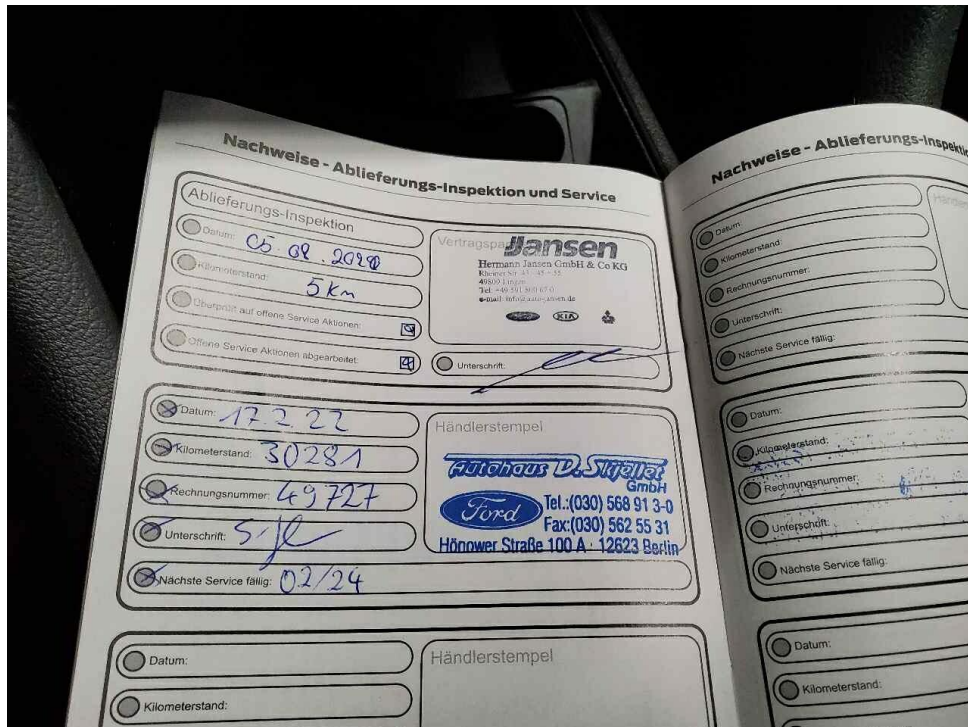

Bild 7 : Tür hinten links, deformiert, instandsetzen und lackieren mit Lackaufbau



Bild 8 : Seitenteil hinten links, eingedellt, smart repair



Bild 9 : Motorhaube Lackierung, nicht fachgerecht, wellig, lackieren mit Lackaufbau



Bild 10 : Wartung fällig



Bild 11 : Dachhimmel Brandloch

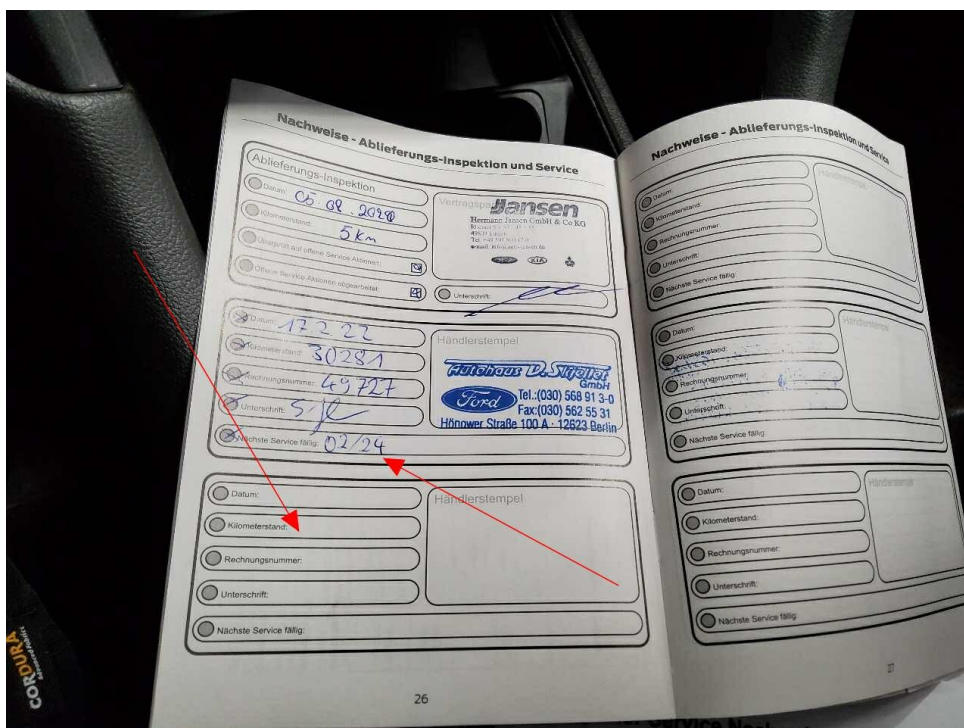

Bild 12 : Einstieg hinten rechts eingedellt



Bild 13 : Heckklappen Verkleidung verschrammt



Bild 14 : Außenspiegel rechts zerkratzt