

# Zustandsbericht / Minderwertgutachten

## Vorgang

Auftraggeber  
Besichtigung

ALD AutoLeasing D GmbH Ford Lease, Nedderfeld 95, 22529 Hamburg  
08.09.2025

## Bemerkungen

**Der im Zustandsbericht festgestellte Fahrzeugzustand bezieht sich nur auf die festgestellten Schäden oder Mängel, die über die normale Abnutzung entsprechend der Laufzeit/Laufleistung bzw. über das übliche Verschleißmaß hinausgehen.**

**Die Besichtigung umfasste eine äußere Inaugenscheinnahme des Fahrzeuges ohne die Demontage von Verkleidungsteilen etc.**

**Das Ergebnis der Besichtigung wurde nach den Kriterien des Auftraggebers (faire Fahrzeugbewertung) durchgeführt.**

**Die hier aufgeführten Positionen berücksichtigen nur Schäden, die gemäß „faire Fahrzeugbewertung“ als „nicht akzeptierter Zustand“ einzustufen sind.**

Bei der Lackschichtdickenmessung wurden bei mindestens drei Messungen pro Bauteil Lackschichtdicken von 70 µm bis 120 µm festgestellt.

Es wurde eine optische Überprüfung auf Vorschäden und eine Lackschichtdickenmessung vorgenommen. Die augenscheinliche Überprüfung sowie die Lackschichtdickenmessung ergaben keine Hinweise auf Nachlackierungen, Instandsetzungsarbeiten oder reparierte Vorschäden.

Die vorgefundenen Besichtigungsbedingungen waren ausreichend. Das Fahrzeug / Objekt wurde von oben besichtigt. Im Rahmen der Fahrzeug / Objektbesichtigung wurde ein Probelauf des Motors durchgeführt.

Für die Bearbeitung des Vorganges standen folgende Unterlagen zur Verfügung: - Fz-Schein/Zul.Beschein. Teil I 2 Hauptschlüssel vorgelegt.

## Fahrzeugdaten

Erstzulassung	27.09.2021	Letzte Zulassung	27.09.2021
Fahrzeugart	Personenkraftwagen	Hersteller	Ford
Marke	-	Typ / Verkaufsbez.	Transit Kasten
			(TTS)(2019->) / Transit FT
			350 (TTS) 2.0 TDCi DPF
			350 L3 Trend FWD
Aufbauart	Transporter	Türen	5
Sitzplätze	3	Fahrzeug-Ident.-Nr.	WF0EXXTTREM49192
Achsen / angetr. Achsen	- / -	Radstand (mm)	3750
HSN / TSN	3566 / BN1	DAT Europa-Code®	022851001280014
DAT Marktindex	DE014 6206	Km-Stand abgelesen	136579
Nächste HU §29 StVZO	09 / 2027	Energiequelle / Kraftstoff	Diesel
Zylinderanzahl	4	Antriebsart	Frontantrieb
Getriebe / Gänge	Automatik / 6	Felgen	Stahl mit Radzierblende
Farbe (Hersteller)	Frost-Weiß / Uni / PN3GZ0		
	Es wird unterstellt, dass die Gesamtleistung dem abgelesenen Km-Stand entspricht.		

## Räder / Reifen

Achse	Reifenbezeichnung	Hersteller/Typ	Art	Profiltiefe
1 links	235 / 65 R 16 115/113 R	Continental / VanContact Eco	S /O	6 mm
rechts	235 / 65 R 16 115/113 R	Continental / VanContact Eco	S /O	6 mm
2 links	235 / 65 R 16 115/113 R	Continental / VanContact Eco	S /O	8 mm
rechts	235 / 65 R 16 115/113 R	Continental / VanContact Eco	S /O	8 mm
Ersatzrad m. Stahlfelge	235 / 65 R 16 115/113 R	Continental / VanContact Eco	S /O	8 mm

S/ Sommer; /O Original; /F Runflat;

## Serienausstattung

Serie: Ablage im Dachhimmel Fahrerhaus, Airbag Fahrerseite, Anhänger-Stabilisierungs-Programm (TSA), Anti-Blockier-System (ABS), Antriebsart: Frontantrieb, Audiosystem 13: Radioempfang Digital (DAB / DAB+) mit 4" Multifunktionsdisplay, Blinkleuchte in Außenspiegel integriert, Bordcomputer, Einstiegsleuchten, Elektr. Bremskraftverteilung (EBD), Elektron. Stabilitäts-Programm (ESP), Elektron. Traktionskontrolle, Fahrassistenten-System: Berganfahr-Assistent, Fahrassistenten-System: Notbrems-Assistent, Fahrassistenten-System: Seitenwind-Assistent, Fensterheber elektrisch, Geschwindigkeits-Regelanlage (Tempomat), Getriebe Automatik SelectShift - (6-Stufen), Heckflügeltüren (Öffnungswinkel 180 Grad), Heizung mit Umluftschaltung, Karosserie/Aufbau: Kasten Hochraum Standard, Karosserievariante: Mittelhohes Dach, Klimaanlage, Kühlergrill mit Chromleiste, Lenksäule (Lenkrad) höhen-/längsverstellbar, Motor 2,0 Ltr. - 125 kW TDCi KAT, My Key (2. Fahrzeugschlüssel programmierbar), Radioempfang Digital (DAB+), Radstand 3750 mm, Reifen 215/65 R15C ...T, Rußpartikelfilter, Schadstoffarm nach Abgasnorm Euro 6d-TEMP, Schalt-/Wählhebelgriff Leder, Scheibenwischer mit Intervallschaltung, regulierbar, Schiebetür Lade-/Fahrgastraum rechts, Schmutzfänger hinten, Seitenschutzleisten, Start/Stop-Anlage, Trend, Trittstufe hinten integriert, Verkleidung im Lade-/FG-Raum: Vinyl, Verkleidung im Lade-/FG-Raum: hoch, Verzurrösen (10), Wankneigungskontrolle (Roll Stability Control, RSC), Wärmeschutzverglasung leicht getönt, Zentralverriegelung mit Fernbedienung, Zusatzheizung elektrisch, Zweiter Schlüssel mit Fernbedienung klappbar

## Sonderausstattung

Code	Bezeichnung
73013	Batterieüberwachung programmierbar
41713	Achslasterhöhung Vorderachse auf 1,85 t
26802	Airbag Beifahrerseite
24135	Audiosystem 21: Radioempfang Digital (DAB / DAB+) mit 8" Multifunktionsdisplay
18613	Bi-Xenon-Scheinwerfer mit Kurvenlicht
765	Fzg. ohne Bodenbelag Vinyl im Lade-/Fahrgastraum
1727	Kaltstart-Paket
37737	Laderaumleuchte LED
27553	Laderaumtrennwand Metall
18617	Nebelscheinwerfer mit statischem Abbiegelicht
1410	Raucher-Paket
68708	Reserverad in Fahrbereifung
1923	Sicht-Paket 3
2046	Sitz-Paket 29: Fahrersitz (4-fach verstellbar, elektr.) - Beifahrerdoppelsitz inkl. Seitenairbag und Sitzheizung, Stoff
44103	Stahlfelgen 6,5x16
39007	Steckdose 12V im Lade-/Fahrgastraum

### Allgemeinzustand und Wartung

Abgesehen von den beschriebenen Schäden/Mängeln weist das Fahrzeug/Objekt einen, bezogen auf Alter und Nutzung, üblichen Gesamtzustand auf.

Wartungsnachweis: lückenhaft  
letzte Wartung: am 26.09.2024 bei Kilometerstand 109.964

### Nicht akzeptierter Zustand / Ausstehende Reparaturen

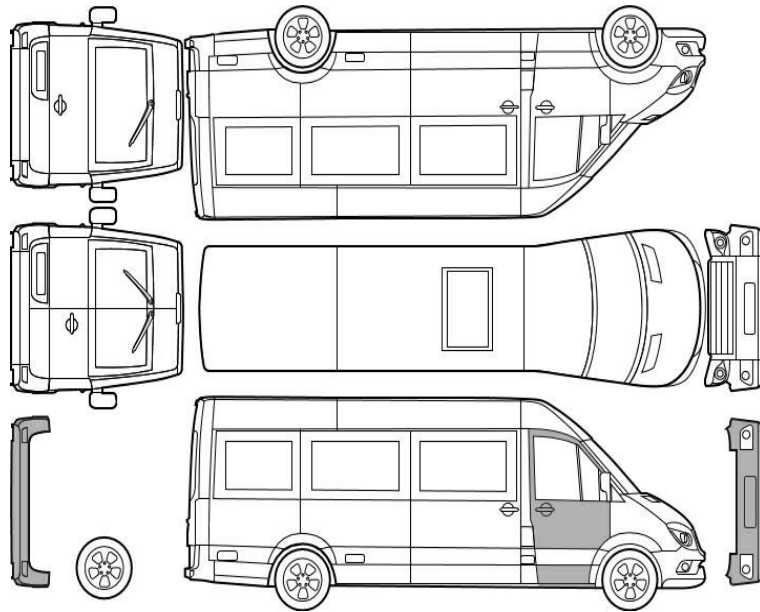

#### Bezeichnung des Schadens / Rep.-Weg

1. Rücklicht links, gebrochen, erneuern (Bild 10)

### Akzeptierter Zustand / Gebrauchsspuren

Folgende Schäden sind in Anbetracht des Alters, der Laufleistung und dem Einsatzzweck als Gebrauchsspur einzustufen.

#### Bezeichnung des Schadens

Laderaum verschrammt,  
Tür vorne rechts Lackierung, verschrammt,  
Gebrauchsspur  
Stoßfänger hinten, zerkratzt, Gebrauchsspur  
Stoßfänger vorne, zerkratzt, Gebrauchsspur



Bild 1 : Diagonal von vorne



Bild 2 : Diagonal von hinten





Bild 3 : Tacho mit KM Stand



Bild 4 : Innenraum durch Beifahrertür



Bild 5 : Dach von hinten nach vorne

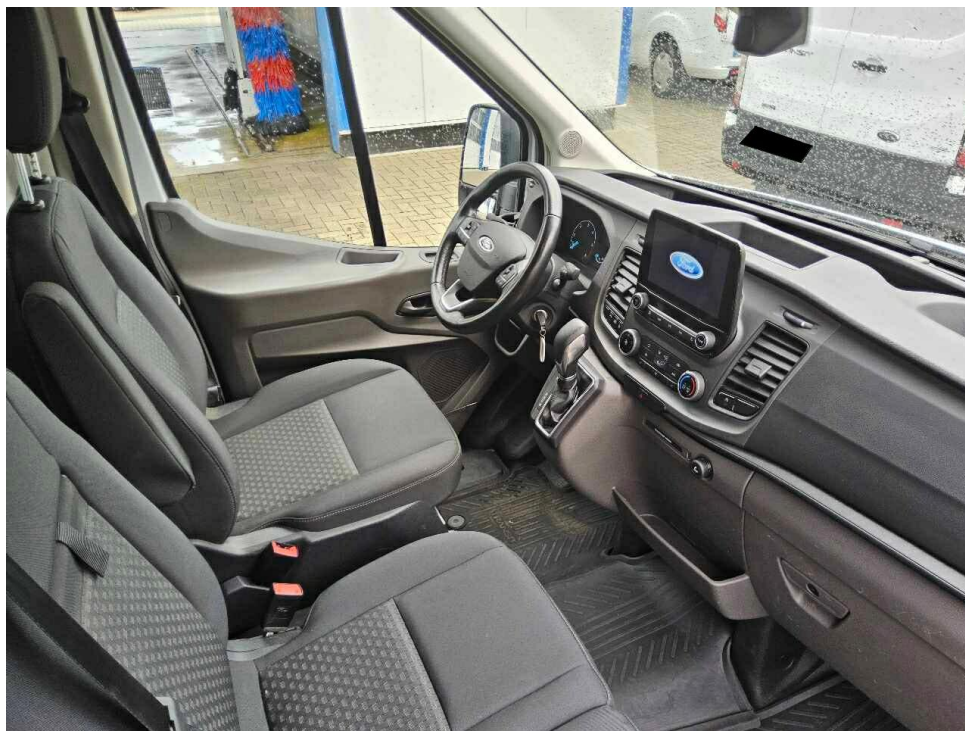

Bild 6 : Unterboden-Antriebsaggregat





Bild 7 : Wartungsnachweise

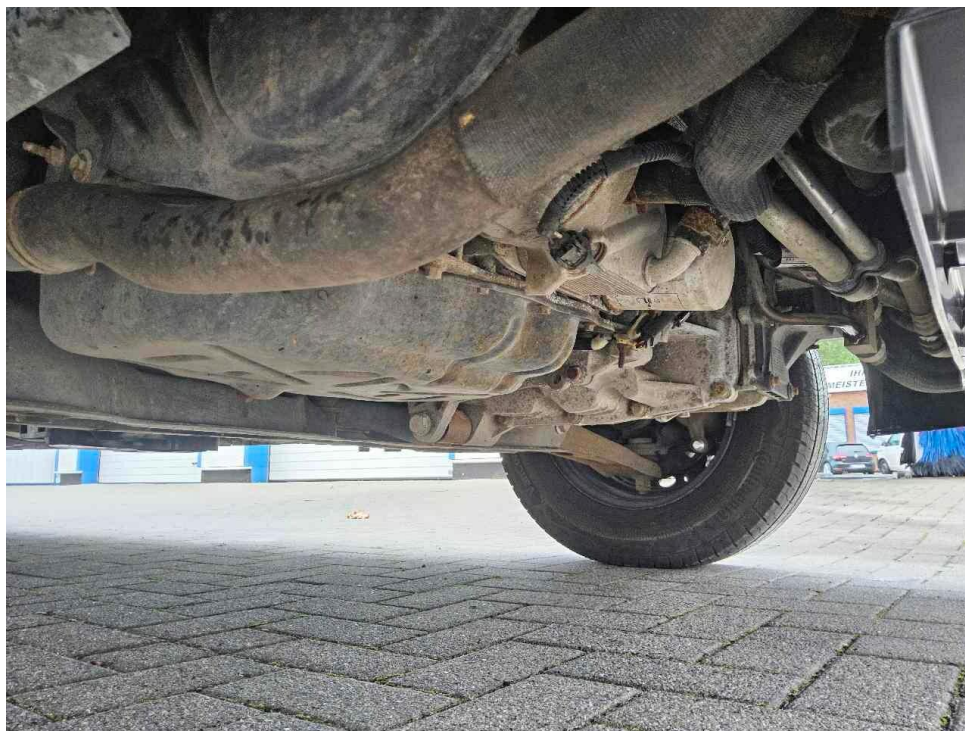

Bild 8 : Kugelkopf bei abnehmbarer AHK

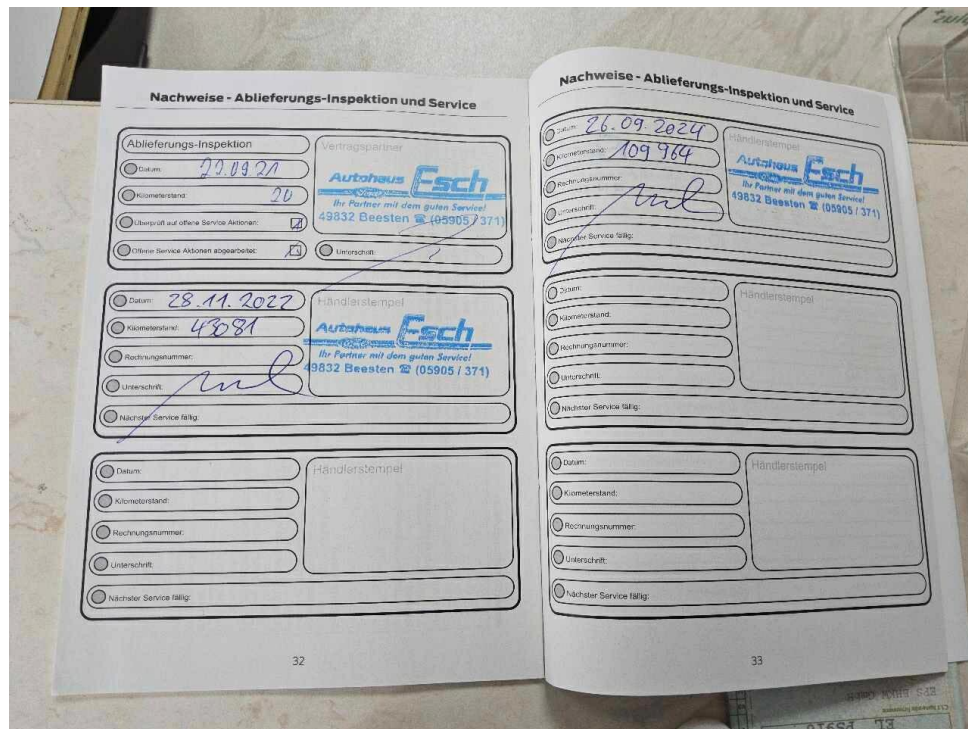

Bild 9 : Übersicht: Laderaum

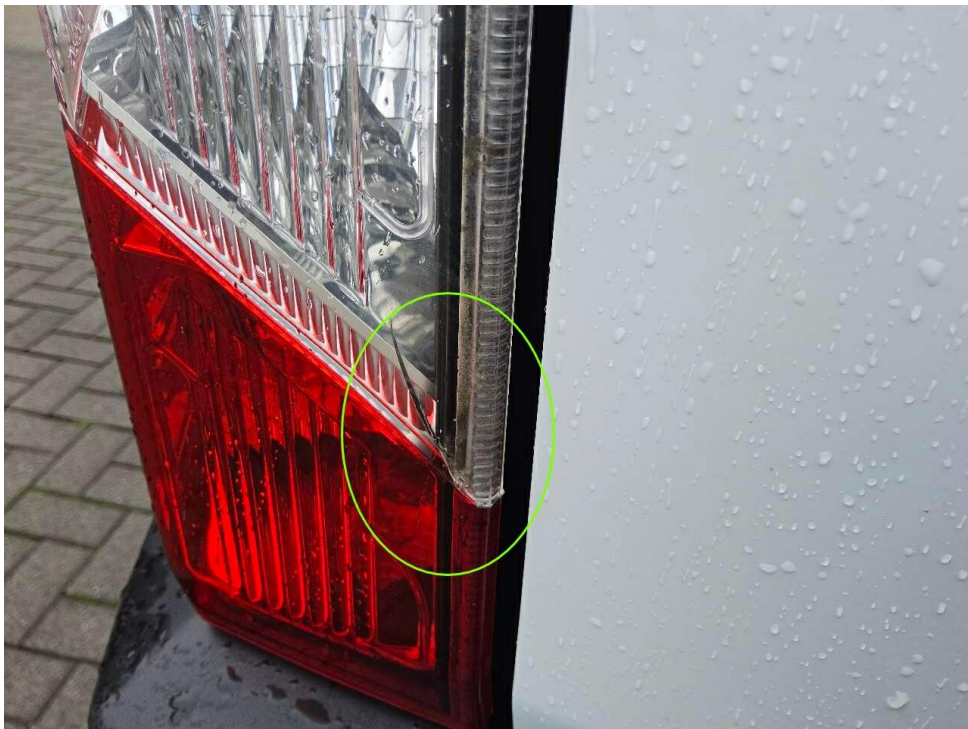

Bild 10 : Rücklicht links, gebrochen