



## Scheda di Perizia con Prezzi

### Dati dell'ordine

Cliente: Ford Italy CSV  
Numero del rapporto:  
Targa: GV657YM

### Dati del veicolo

#### Ford Puma (2019->) ST-Line X

Numero di telaio:	WF02XXERK2RC87452	Chilometraggio Rivelato:	4613
Data Immatr.:	28.03.2021	Data e luogo Perizia:	24.07.25 / Carrozzeria Collatino 2020 Srl, Via Guido Donegani, 91, Lunghezza 00132 Roma
Tipo di Trasmissione/ Cambio:	transmission 6-speed - type: 6MX65	Carburante / Classe di emissione:	Mild Hybrid / EU6dT
Vernice	Neosuede / Vigeneric Red/EbonySolar-Silber	Cilindrata / Potenza:	999 ccm / 92.0 kw / 125 PS
Porte / Posti:	5 / 5	Tipo di vernice:	Metallic
Tipo Rivestimento Interno:	,	Numero di Chiavi:	1

Il Report con prezzi del veicolo è stato creato in modo imparziale e al meglio delle nostre conoscenze.



### Pneumatici montati

Posizione del pneumatico	Tipo di Pneumatici	Tipo di cerchio:	Produttore	Grandezza	Battistrada mm
1. asse Anteriore a sinistra	Estivi	Cerchio in lega	Continental	N/A	6
1. asse Anterior a destra	Estivi	Cerchio in lega	Continental	N/A	6
2. asse Posteriore sinistro	Estivi	Cerchio in lega	Continental	N/A	6
2. asse Posteriore destro	Estivi	Cerchio in lega	Continental	N/A	6

Vi ricordiamo che i dati forniti sono stati presi dal database DAT; pertanto non ci assumiamo la responsabilità della correttezza del dato

### Stato Vernice

Strati di misurazione dello spessore della vernice:	<b>A norma</b> Lo spessore della vernice rientra nei parametri. Non ci sono indizi che fanno pensare ad eventuali danni precedenti e/o riverniciature.
---	---

### Panoramica dell'esame tecnico

[ ✓ ] = OK nessun danno riscontrato	[ ! ] = non OK/anomalia	[ ] = Non esaminato
Batteria / accumulatore:	[ ✓ ]	
Aria condizionata:	[ ✓ ]	
Quadro strumenti:	[ ✓ ]	
Fumo interiore:	[ ✓ ]	
Controllo vernice:	[ ✓ ]	
Documenti del veicolo:	[ ✓ ]	

### Danni

#	Componente	Danni	Tipo di Riparazion
1	Parafango (Posteriore) (Lato sinistro)	Graffi	Riparazione intelligente (Smart repair)
2	Porta (Anteriore) (Lato sinistro)	Altro	Lacca (Manutenzione e pulizia della vernice)
3	Parafango (Anteriore) (Lato sinistro)	Altro	Lucidatura (lucidato)
4	Paraurti Anteriore (Davanti)	Graffi	Lacca (Manutenzione e pulizia della vernice)
5	Nebbia Unità Destra (Davanti)	Graffi	Lacca (Manutenzione e pulizia della vernice)
6	Nebbia Unità A Sinistra (Davanti)	Graffi	Lacca (Manutenzione e pulizia della vernice)
7	Pannello Superiore (Tetto)	Altro	Lucidatura (lucidato)
8	Specchio (Lato destro)	Rotto/spaccato	Rinnovare (Sostituzione)
9	Porta (Posteriore) (Lato destro)	Graffi	Lacca (Manutenzione e pulizia della vernice)
10	Ruota (Posteriore) (Lato destro)	Graffi	Rinnovare (Sostituzione)
11	Paraurti Posteriore (Indietro)	Graffi	Lacca (Manutenzione e pulizia della vernice)
12	Portellone (Indietro)	Adesivo	Lucidatura (lucidato)
13	Porta (Posteriore) (Lato sinistro)	Altro	Riparazione della vernice (Parte di riparazione)
14	Fender front right-protective strip (Lato destro)	Graffi	Rinnovare (Sostituzione)
15	Fender rear right - protective strip (Lato destro)	Graffi	Lacca (Manutenzione e pulizia della vernice)

Totale netti:	1.841,05 €
IVA 22%:	405,03 €
Totale lordi:	2.246,08 €

L'ispezione del veicolo viene effettuata esclusivamente nell'ambito e nei limiti di un'ispezione visiva e un eventuale danno preesistente potrebbe essere rilevato solo tramite misurazione della vernice, il tutto senza smontaggio di componenti. L'entità di un possibile danno occulto è sconosciuta.

Precisiamo che, oltre ai danni evidenziati nella relazione, il veicolo può presentare segni dovuti alla vetustà e al chilometraggio dello stesso, riconducibili alla normale usura (ammaccature, graffi ecc.).

Inoltre, con riferimento sia all'elettronica che alla meccanica non si assume alcuna responsabilità per difetti e/o danni occulti, nonché per difetti e/o danni taciuti in mala fede e dolo in generale.



Documentazione fotografica

Anteriore sinistra



Anteriore destra



Posteriore destra



Posteriore sinistra



Interno



Chilometraggio



Cerchi



Cerchi ruota di scorta



Documenti



VIN





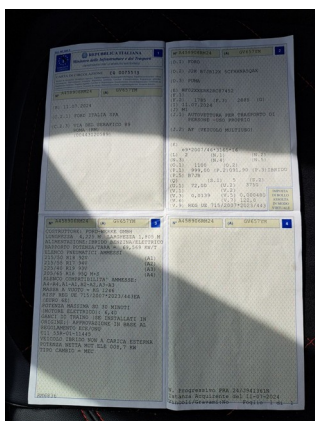

### Foto Extra



### Documentazione dei danni



#1|Parafango (Posteriore) / Riparazione intelligente



#2|Porta (Anteriore) / Lacca



#2|Porta (Anteriore) / Lacca



#3|Parafango (Anteriore) / Lucidatura



#4|Paraurti Anteriore / Lacca



#4|Paraurti Anteriore / Lacca





#4| Paraurti Anteriore / Lacca



#4| Paraurti Anteriore / Lacca



#4| Paraurti Anteriore / Lacca



#5| Nebbia Unità Destra / Lacca



#6|Nebbia Unità A Sinistra / Lacca

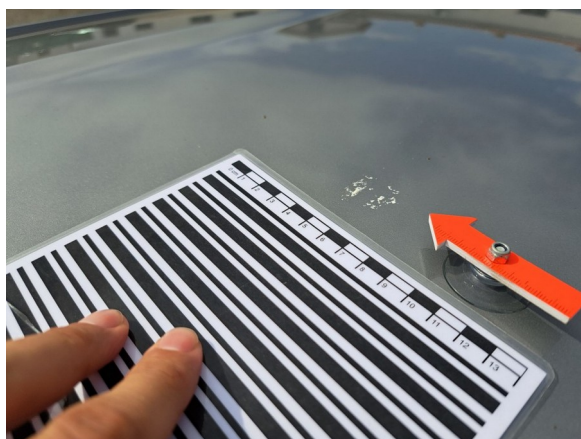

#7|Pannello Superiore / Lucidatura



#8|Specchio / Rinnovare





#9|Porta (Posteriore) / Lacca



#9|Porta (Posteriore) / Lacca



#10|Ruota (Posteriore) / Rinnovare



#11|Paraurti Posteriore / Lacca



#11|Paraurti Posteriore / Lacca



#11| Paraurti Posteriore / Lacca



#11| Paraurti Posteriore / Lacca



#11| Paraurti Posteriore / Lacca



#12| Portellone / Lucidatura



#12| Portellone / Lucidatura





#13| Porta (Posteriore) / Riparazione della vernice

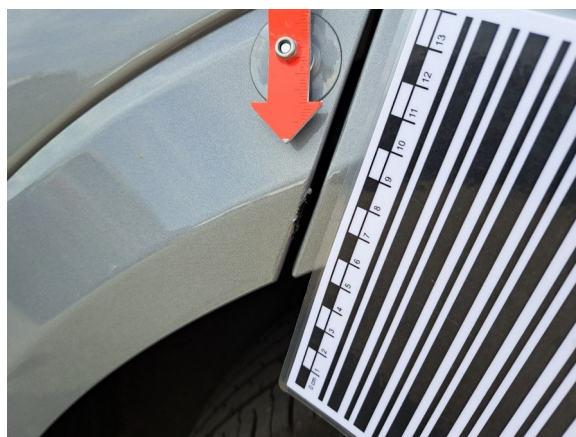

#13| Porta (Posteriore) / Riparazione della vernice



#13| Porta (Posteriore) / Riparazione della vernice



#13| Porta (Posteriore) / Riparazione della vernice



#13| Porta (Posteriore) / Riparazione della vernice



#13| Porta (Posteriore) / Riparazione della vernice





#13| Porta (Posteriore) / Riparazione della vernice



#13| Porta (Posteriore) / Riparazione della vernice

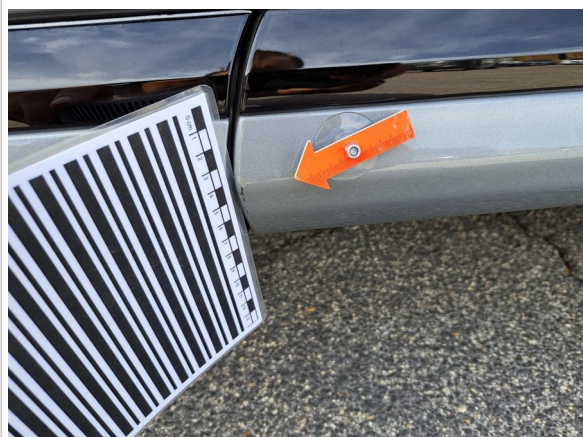

#13| Porta (Posteriore) / Riparazione della vernice



#14| Fender front right- protective strip / Rinnovare



#15| Fender rear right - protective strip / Lacca