



WF02XXERK2LY00131

Angaben zum Fahrzeug

Halter		Besichtigungszustand	Ausreichend
Kennzeichen		Laufleistung (abgelesen)	42.552 km
Hersteller	Ford	Restlauf bis Service	98 %
Typ/Modell	Puma	HU (Bericht lag nicht vor)	01/2026
Fahrgestellnummer	WF02XXERK2LY00131	Leistung / Hubraum	92 kW / 999 ccm
Erstzulassung	01.12.2020	Polster/Farbe	Stoff/Leder Kombination / Schwarz
Letzte Wartung	07/2025, 25.891 km	Lackierung	Schwarz
Kraftstoffart	Hybr.Benzin/E	Getriebe	Manuell

Zustandsbericht

Wertmindernde Faktoren

Nr.	Bauteilgruppe	Beschreibung
1	Sonstiges	Inspektion/Wartung (07/2025 - 7 Monate überzogen)
2	Ausrüstung	Tirefit Füllmittel - abgelaufen - erneuern
3	Tür hinten links	Türdichtung - Fehlstellung - instandsetzen
4	Tür hinten links	Tür (Türfangband lose) - Fehlstellung - instandsetzen
5	Tür hinten rechts	Türdichtung (Eckfenster) - gebrochen / gerissen - erneuern
6	Rad/Reifen	Leichtmetallfelge hinten links - verkratzt / verschürft - erneuern
7	Sonstiges	Inspektion/Wartung (12/2022 fehlt - 2Jahre/30000km) - kein Nachweis
8	Stoßfänger hinten	Spoiler - verformt - erneuern
9	Motorhaube	Motorhaube - Korrosion - lackieren
10	Stoßfänger vorn	Spoiler - verformt - erneuern
11	Karosserie	Karosserie (Unfallschaden nicht fachgerecht Instandgesetzt) - abweichend Auslieferungszustand - instandsetzen

Gebrauchsspuren

Nr.	Bauteilgruppe	Beschreibung
1	Rad/Reifen	Leichtmetallfelge vorn rechts - Kratzer - kein Abzug

Fehlteile

Fehlteil
Unterlagen - HU Bescheinigung

Vorschäden

Nr.	Vorschaden
1	Heck, Seite rechts, nicht fachgerecht repariert, Reparaturrechnung nicht vorhanden

TÜV SÜD Auto Partner GmbH
Gutenbergstr. 13
70771 Leinfelden-Echterdingen

Besichtigungsort
TÜV SÜD München –
Oberschleißheim
Mittenheimer Str. 64
85764 Oberschleißheim

Besichtigungsdatum: 01.08.2025
Protokollnummer: 40904506
Erstellt durch: Markus Böttcher
Besichtigt durch: Florian Adler



Festgestellte Nachlackierungen

Nr.	Ort
1	Seitenwand rechts, fachgerecht ausgeführt, Reparaturrechnung nicht vorhanden

Hauptbereifung

Achse	Reifengröße	Hersteller	Reifentyp	Profiltiefe	Verktgl.	Zul.
1	215/55 R17 94V	Goodyear	Ganzjahresreifen	8mm - 8mm	i.O.	i.O.
2	215/55 R17 94V	Goodyear	Ganzjahresreifen	8mm - 8mm	i.O.	i.O.

Ersatz

Typ	Reifengröße	Hersteller	Reifentyp	Profiltiefe	Ablaufdatum
Tirefit					11/2024

Der Verschleißzustand sowie evtl. Schäden an der Bereifung sind wertmäßig berücksichtigt.

TÜV SÜD Auto Partner GmbH
Gutenbergstr. 13
70771 Leinfelden-Echterdingen

Besichtigungsort
TÜV SÜD München –
Oberschleißheim
Mittenheimer Str. 64
85764 Oberschleißheim

Besichtigungsdatum: 01.08.2025
Protokollnummer: 40904506
Erstellt durch: Markus Böttcher
Besichtigt durch: Florian Adler



Angaben zum Fahrzeug

Hersteller	Ford	Besichtigungszustand	Ausreichend
Typ/Modell	Puma	Laufleistung (abgelesen)	42.552 km
Fahrgestellnummer	WF02XXERK2LY00131	Erstzulassung	01.12.2020

Angaben zum Auftrag:

Auftragsgemäß erfolgte die Fahrzeugzustandsbewertung in demontagefreien Zustand.

Grundlage dieses Produktes stellt der Leitfaden für Fahrzeugrücknahmen und Bewertungen gemäß des Schadengrenzmusterkatalog des Auftraggebers dar. Die expliziten Feststellungen im Einzelfall trifft der Sachverständige objektiv im Rahmen der vorgegebenen Standards aufgrund eigener Sachkunde.

Fahrzeug-Identifizierung:

Die Fahrzeug-Identifizierungsnummer (FIN) wurde abgelesen und die Übereinstimmung im Verlauf der Besichtigung durch den Unterzeichner mit den vorgelegten Unterlagen festgestellt.

Besichtigungsbedingungen:

Die Besichtigungsbedingungen waren zur Beurteilung des Fahrzeuges ausreichend.

Allgemeinzustand:

Das Fahrzeug weist dem Alter und Einsatzzweck entsprechende Gebrauchsspuren auf.

Unterschrift Sachverständiger (Markus Böttcher)

Vorliegendes Druckexemplar wurde auf elektronischem Wege erzeugt. Der benannte Sachverständige versichert, dass der Inhalt die von ihm getroffenen Feststellungen korrekt wiedergibt. Es ist ohne Originalunterschrift gültig.

Übersichtsfotos



Abbildung 1: FIN



Abbildung 2: Schräg vorne



Abbildung 3: Schräg vorne



Abbildung 4: Schräg hinten



Abbildung 5: Schräg hinten



Abbildung 6: Montierte Bereifung



Abbildung 7: Innenraum vorne

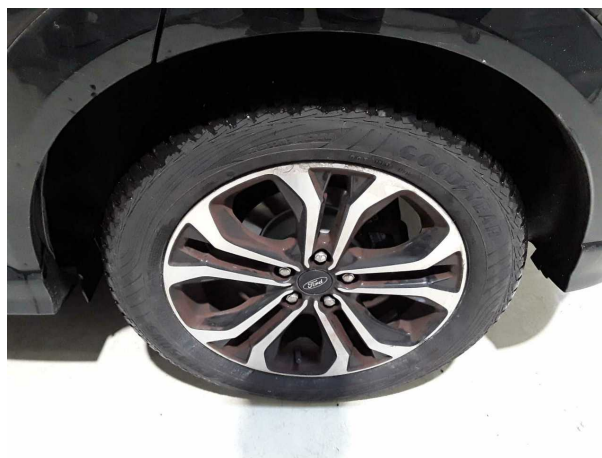

Abbildung 8: Laderaum

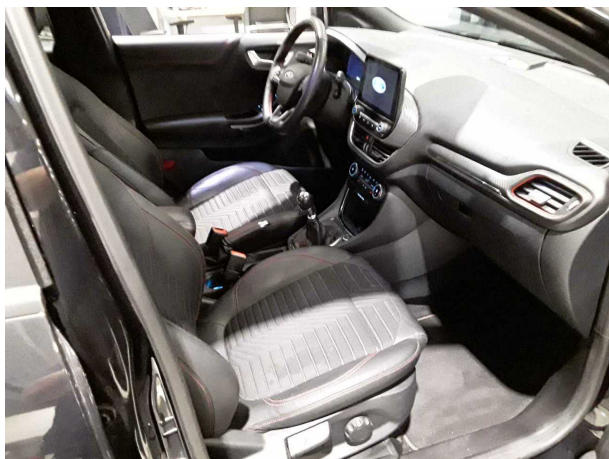

Abbildung 9: Kombiinstrument

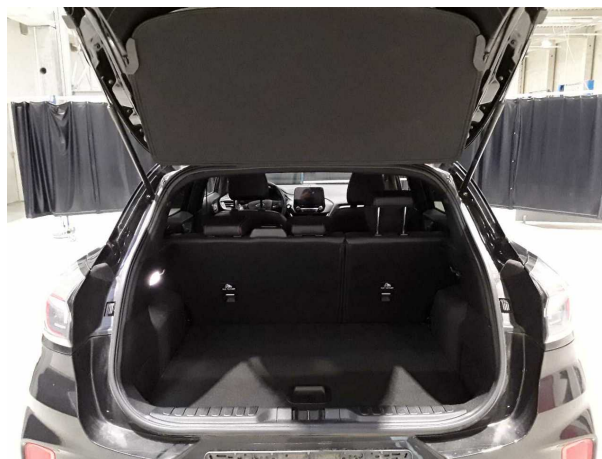

Abbildung 10: Kombiinstrument



Abbildung 11: Instrumententafel

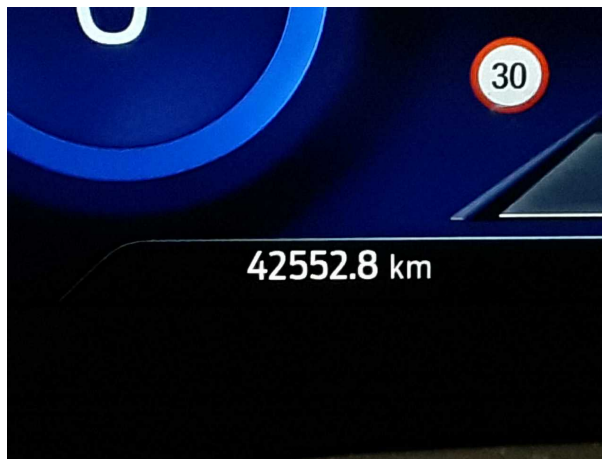

Abbildung 12: Instrumententafel

TÜV SÜD Auto Partner GmbH
Gutenbergstr. 13
70771 Leinfelden-Echterdingen

Besichtigungsort
TÜV SÜD München –
Oberschleißheim
Mittenheimer Str. 64
85764 Oberschleißheim

Besichtigungsdatum: 01.08.2025
Protokollnummer: 40904506
Erstellt durch: Markus Böttcher
Besichtigt durch: Florian Adler



Abbildung 13: Dokumente



Abbildung 14: Dokumente

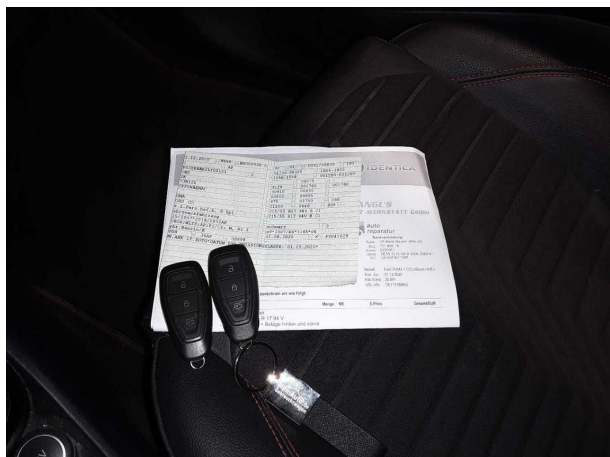

Abbildung 15: Sonstiges

Beschädigungsfotos

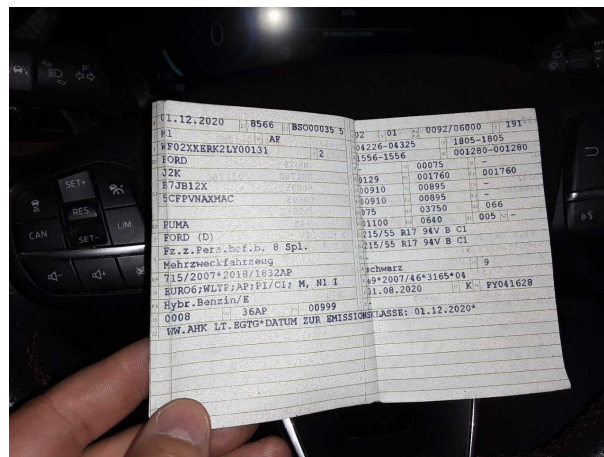

Beschädigung #2: Ausrüstung: Tirefit Füllmittel - abgelaufen - erneuern

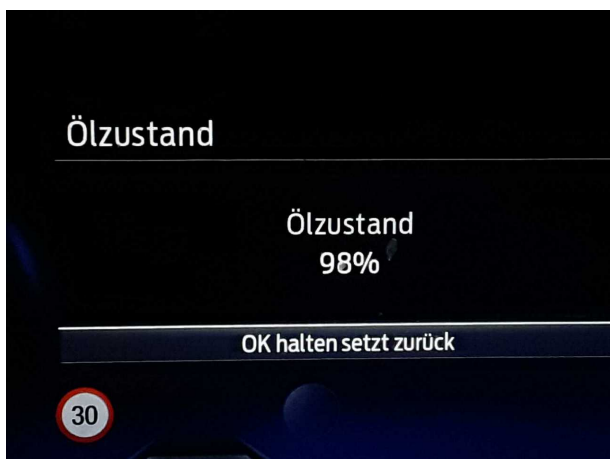

Beschädigung #3: Tür hinten links: Türdichtung - Fehlstellung - instandsetzen



Beschädigung #3: Tür hinten links: Türdichtung - Fehlstellung - instandsetzen



Beschädigung #4: Tür hinten links: Tür (Türfangband lose) - Fehlstellung - instandsetzen

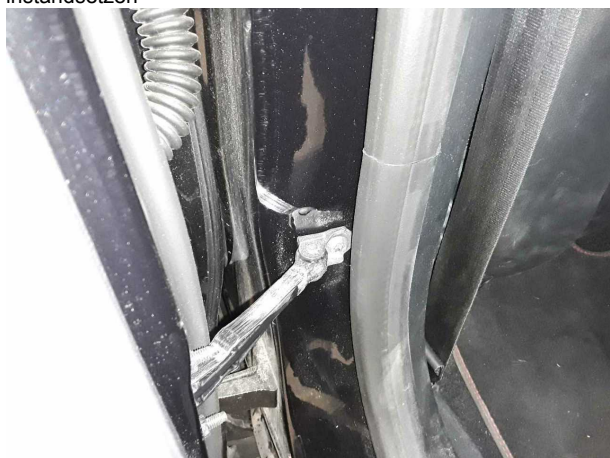

Beschädigung #4: Tür hinten links: Tür (Türfangband lose) - Fehlstellung - instandsetzen



Beschädigung #5: Tür hinten rechts: Türdichtung (Eckfenster) - gebrochen / gerissen - erneuern

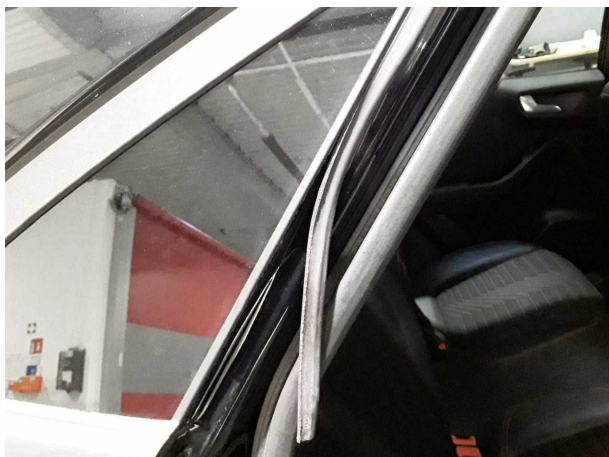

Beschädigung #5: Tür hinten rechts: Tüрдichtung (Eckfenster) - gebrochen / gerissen - erneuern

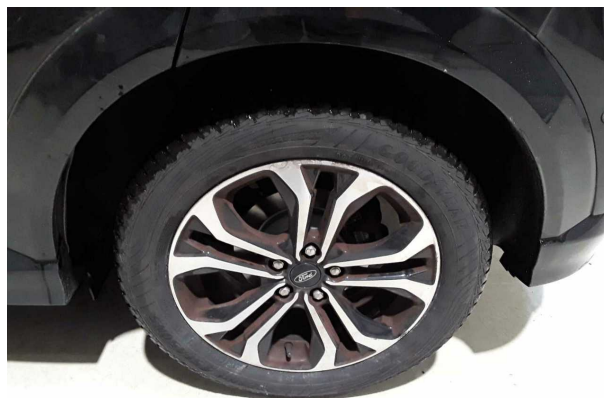

Beschädigung #6: Rad/Reifen: Leichtmetallfelge hinten links - verkratzt / verschürft - erneuern



Beschädigung #6: Rad/Reifen: Leichtmetallfelge hinten links - verkratzt / verschürft - erneuern



Beschädigung #8: Stossfänger hinten: Spoiler - verformt - erneuern



Beschädigung #8: Stossfänger hinten: Spoiler - verformt - erneuern



Beschädigung #9: Motorhaube: Motorhaube - Korrosion - lackieren



Beschädigung #9: Motorhaube: Motorhaube - Korrosion - lackieren



Beschädigung #10: Stossfänger vorn: Spoiler - verformt - erneuern



Beschädigung #10: Stossfänger vorn: Spoiler - verformt - erneuern



Beschädigung #10: Stossfänger vorn: Spoiler - verformt - erneuern



Beschädigung #11: Karosserie: Karosserie (Unfallschaden nicht fachgerecht Instandgesetzt) - abweichend Auslieferungszustand -



Beschädigung #11: Karosserie: Karosserie (Unfallschaden nicht fachgerecht Instandgesetzt) - abweichend



Beschädigung #11: Karosserie: Karosserie (Unfallschaden nicht fachgerecht Instandgesetzt) - abweichend Auslieferungszustand -



Beschädigung #11: Karosserie: Karosserie (Unfallschaden nicht fachgerecht Instandgesetzt) - abweichend Auslieferungszustand -

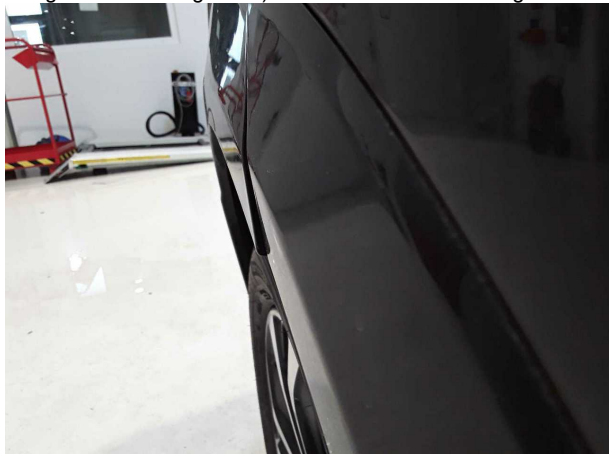

Beschädigung #11: Karosserie: Karosserie (Unfallschaden nicht fachgerecht Instandgesetzt) - abweichend Auslieferungszustand -



Beschädigung #11: Karosserie: Karosserie (Unfallschaden nicht fachgerecht Instandgesetzt) - abweichend



Beschädigung #11: Karosserie: Karosserie (Unfallschaden nicht fachgerecht Instandgesetzt) - abweichend

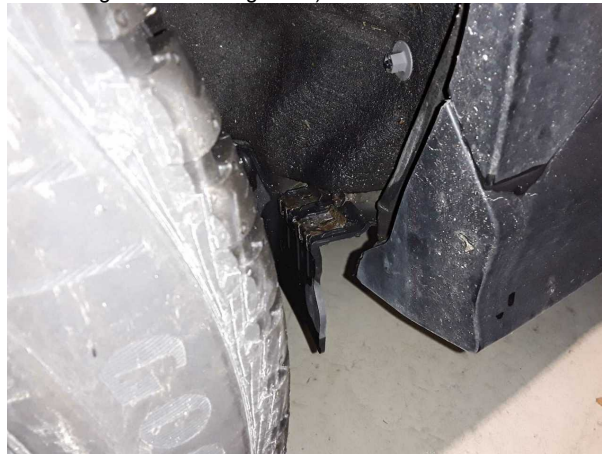

Beschädigung #11: Karosserie: Karosserie (Unfallschaden nicht fachgerecht Instandgesetzt) - abweichend

TÜV SÜD Auto Partner GmbH
Gutenbergstr. 13
70771 Leinfelden-Echterdingen

Besichtigungsort
TÜV SÜD München –
Oberschleißheim
Mittenheimer Str. 64
85764 Oberschleißheim

Besichtigungsdatum: 01.08.2025
Protokollnummer: 40904506
Erstellt durch: Markus Böttcher
Besichtigt durch: Florian Adler



Beschädigung #11: Karosserie: Karosserie (Unfallschaden nicht fachgerecht Instandgesetzt) - abweichend Auslieferungszustand -



Beschädigung #11: Karosserie: Karosserie (Unfallschaden nicht fachgerecht Instandgesetzt) - abweichend Auslieferungszustand -



Beschädigung #11: Karosserie: Karosserie (Unfallschaden nicht fachgerecht Instandgesetzt) - abweichend

Vorschadenfotos



Vorschaden 1: Heck, Seite rechts



Vorschaden 1: Heck, Seite rechts



Vorschaden 1: Heck, Seite rechts



Vorschaden 1: Heck, Seite rechts



Vorschaden 1: Heck, Seite rechts



Vorschaden 1: Heck, Seite rechts