

Zustandsbericht / Minderwertgutachten

Vorgang

Auftraggeber
Besichtigung

ALD AutoLeasing D GmbH Ford Lease, Nedderfeld 95, 22529 Hamburg
16.01.2025

Bemerkungen

Der im Zustandsbericht festgestellte Fahrzeugzustand bezieht sich nur auf die festgestellten Schäden oder Mängel, die über die normale Abnutzung entsprechend der Laufzeit/Laufleistung bzw. über das übliche Verschleißmaß hinausgehen.

Die Besichtigung umfasste eine äußere Inaugenscheinnahme des Fahrzeuges ohne die Demontage von Verkleidungsteilen etc.

Das Ergebnis der Besichtigung wurde nach den Kriterien des Auftraggebers (faire Fahrzeugbewertung) durchgeführt.

Die hier aufgeführten Positionen berücksichtigen nur Schäden, die gemäß „faire Fahrzeugbewertung“ als „nicht akzeptierter Zustand“ einzustufen sind.

Bei der Lackschichtdickenmessung wurden bei mindestens drei Messungen pro Bauteil Lackschichtdicken von 98 µm bis 125 µm festgestellt.

Es wurde eine optische Überprüfung auf Vorschäden und eine Lackschichtdickenmessung vorgenommen. Die augenscheinliche Überprüfung sowie die Lackschichtdickenmessung ergaben keine Hinweise auf Nachlackierungen, Instandsetzungsarbeiten oder reparierte Vorschäden.

Das Fahrzeug / Objekt war zum Zeitpunkt der Besichtigung nass, wodurch es nur in eingeschränktem Umfang in Augenschein genommen werden konnte. Das Fahrzeug / Objekt wurde von oben und auf einer Hebebühne von unten besichtigt. Im Rahmen der Fahrzeug / Objektbesichtigung wurde ein Probelauf des Motors durchgeführt. Im Rahmen der Besichtigung (Sichtprüfung) konnte keine Überprüfung der Batterien bzw. Akkumulatoren zum Elektro-/Hybridantrieb durchgeführt werden. Somit kann auch keine Aussage zur Resthaltbarkeitsdauer dieser Bauteile getroffen werden. Eine Aussage zu evtl. in Kürze anfallenden Instandsetzungskosten ist daher nicht möglich!

Für die Bearbeitung des Vorganges standen folgende Unterlagen zur Verfügung: - Fz-Schein/Zul.Beschein. Teil I
2 Hauptschlüssel vorgelegt.

Fahrzeugdaten

Erstzulassung
Fahrzeugart
Typ / Verkaufsbez.

07.12.2021
Personenkraftwagen
Explorer
(U625)(CTW)(2020->) /
Explorer 3.0 EcoBoost
Plug-in-Hybrid ST-Line
(EUR

Letzte Zulassung
Hersteller
Aufbauart

07.12.2021
Ford
Geländewagen

Türen
Fahrzeug-Ident.-Nr.
Achsen / anetr. Achsen
zul. Gesamtmasse
DAT Europa-Code®
Km-Stand abgelesen
Zylinderanzahl
Hubraum (ccm)

5
WF02K8GY6MNA22669
2 / 2
3160 kg
012852180100001
145719
2956

Sitzplätze
Maße Länge/Breite/Höhe
Radstand (mm)
HSN / TSN
DAT Marktindex
Energiequelle / Kraftstoff
Leistung (kW)
Schadstoffklasse:

7
5059 / - / 1763 (mm)
3025
8566 / BTR
DE003 6240
Hybr.B/E ext.aufL.
267
EURO6;WLTP;AP;PI/CI; M,

Antriebsart
Felgen

Allrad
Leichtmetall

Getriebe
Farbe

N1 I
Automatik /
Grau / Metallic

Es wird unterstellt, dass die Gesamtleistung dem abgelesenen Km-Stand entspricht.

Räder / Reifen

Achse	Reifenbezeichnung	Hersteller/Typ	Art	Profiltiefe
1 links	255 / 55 R 20 110 V	Nokian / WR SUV 4	W /O	5 mm
rechts	255 / 55 R 20 110 V	Nokian / WR SUV 4	W /O	5 mm
2 links	255 / 55 R 20 110 V	Nokian / WR SUV 4	W /O	6 mm
rechts	255 / 55 R 20 110 V	Nokian / WR SUV 4	W /O	6 mm
Pannenset				

W/ Winter; /O Original;

Serienausstattung

Serie: 3.Sitzreihe, Einzelsitze elektr. klappbar (2 Sitzplätze), Adaptive Geschwindigkeits-Regelanlage mit Stop&Go-Funktion, Aktive Geräuschkompensation, Anhängerkupplung Vorbereitung, Anti-Blockier-System (ABS), Antischlupfregelung (ASR), Antriebsart: Allradantrieb, Audio-Navigationssystem Ford mit AppLink, Außenspiegel andersfarbig lackiert / Kontrastfarbe, Außenspiegel elektr. verstell- und heizbar, mit Memory, Brillenfach in Dachhimmel / Dachkonsole integriert, Dachreling schwarz, Diebstahl-Warnanlage, Einstiegschienen mit Modell-Schriftzug, Elektr. Bremskraftverteilung, Elektromotor 74 kW (Hybridantrieb), Elektron. Stabilitäts-Programm (ESP), Fahrassistenten-System: Ausweich-Assistent (Evasive Steer Assistance, ESA), Fahrassistenten-System: Bergabfahr-Assistent, Fahrassistenten-System: Berganfahr-Assistent (Hill-Holder), Fahrassistenten-System: Müdigkeits-Warner, Fahrassistenten-System: Notbrems-Assistent, Fahrassistenten-System: Post-Collision-System, Fahrassistenten-System: Pre-Collision-System, Fahrassistenten-System: aktiver Park-Assistent Plus, Ein- und Auspark-Funktion und teilautomatisierter Fahrzeugführung, Fensterheber elektrisch vorn + hinten, FordPass Connect inkl. eCall, Frontkamera mit Split View, Frontscheibe heizbar, Fußmatten Velours mit Ziernähte, Gepäckraumabdeckung / Rollo, Getriebe Automatik - Typ: 10R80 (10-Stufen), Heckleuchten LED, Heckspoiler Wagenfarbe, Induktionsladeschale für mobile Endgeräte, Innenausstattung: Carbon-Dekor, Innenspiegel mit Abblendautomatik, Intelligent Protection System (IPS), Intelligenter Geschwindigkeits-Begrenzer, Isofix-Aufnahmen für Kindersitz, Karosserie: 5-türig, KeyFree-System, Klimaautomatik 2-Zonen, Kofferraumdeckel / Heckklappe elektr. betätigt (Öffnung, sensorgesteuert), Kombiinstrument Digitalanzeige 12,3 Zoll, Kühlerjalousie, regelbar, LM-Felgen 8x20 (5x2-Speichen, glanzgedreht), Lackierung Oxford Weiß, Lenkrad (Sport/Leder, ST), Lenkrad heizbar, Lenkrad mit Schaltwippen, Lenksäule (Lenkrad) elektr. höhen-/längsverstellbar mit Memory, Mittelkonsole mit Armlehne, Motor 3,0 Ltr. - 267 kW EcoBoost Hybrid, My Key (2. Fahrzeugschlüssel programmierbar), Nebelscheinwerfer LED, Panorama-Schiebedach elektr. mit Solar-Reflect, Parkbremse elektrisch mit Auto-Hold-Funktion, Parkpilotsystem vorn und hinten, Power KeyFree-Startfunktion, Radstand 3025 mm, Reifen 255/55 R20 ...V, Reifendruck-Kontrollsystem, Reserverad als Notrad, Rückfahrkamera mit Split View, Schadstoffarm nach Abgasnorm Euro 6d, Schadstoffarm nach Abgasnorm Euro 6d-TEMP, Scheibenwischer mit Regensensor, Scheinwerfer LED, Scheinwerfer-Assistent mit Tag-/Nachtsensor, Servolenkung elektrisch, Sitz vorn links elektr. verstellbar (10-fach, mit Memory), Sitz vorn rechts elektr. verstellbar (8-fach), Sitzausstattung: 7-Sitzer, Sitzbezug / Polsterung: Leder Premium, Sitze vorn klimatisiert, Sitzheizung hinten, Sound-System Bang & Olufsen Play, Sport-Fahrwerk, Sportsitze vorn, Start/Stop-Anlage, Steckdose (12V-Anschluss) im Koffer-/Laderaum, Steckdose 230V, Türverkleidung Leder, Verglasung hinten abgedunkelt (Privacy Glass), Wankneigungskontrolle (Roll Stability Control, RSC), Zentralverriegelung mit Fernbedienung

Allgemeinzustand und Wartung

Abgesehen von den beschriebenen Schäden/Mängeln weist das Fahrzeug/Objekt einen, bezogen auf Alter und Nutzung, üblichen Gesamtzustand auf.

Wartungsnachweis: vollständig
letzte Wartung: am 21.12.2023 bei Kilometerstand 120.914

Nicht akzeptierter Zustand / Ausstehende Reparaturen

Bezeichnung des Schadens / Rep.-Weg

1. Einstieg hinten rechts - zerkratzt, smart repair (Bild 6, 7)
2. Einstieg hinten links- zerkratzt, smart repair (Bild 8, 9)
3. Windschutzscheibe- Steinschlag mit Rissbildung, erneuern (Bild 12, 13)
4. Kofferraumverkleidungen - verschrammt, erneuern (Bild 18, 19, 20, 21, 22)
5. Spiegelkappe links - zerkratzt, smart repair (Bild 14)
6. Spiegelkappe rechts - zerkratzt, smart repair (Bild 15)
7. HU/AU - abgelaufen, erneuern

Akzeptierter Zustand / Gebrauchsspuren

Folgende Schäden sind in Anbetracht des Alters, der Laufleistung und dem Einsatzzweck als Gebrauchsspur einzustufen.

Bezeichnung des Schadens

Sitzbezug Fahrersitz -
zerkratzt, nutzungsbedingter Abrieb,

Fehlende Teile

1. Satz Sommerreifen
2. Stoßfänger hinten- Abdeckkappe für Abschleppöse



Bild 1 : Diagonal von vorn



Bild 2 : Diagonal von hinten



Bild 3 : Tacho mit KM Stand



Bild 4 : Innenraum durch Beifahrertür

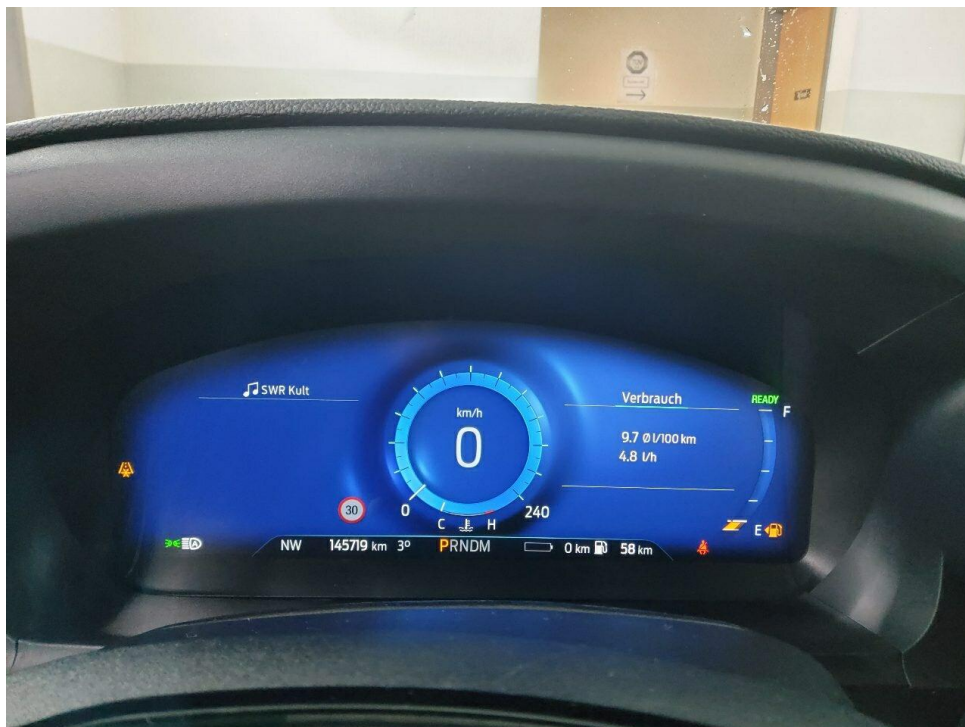

Bild 5 : Wartungsnachweise



Bild 6 : Einstieg hinten rechts - zerkratzt

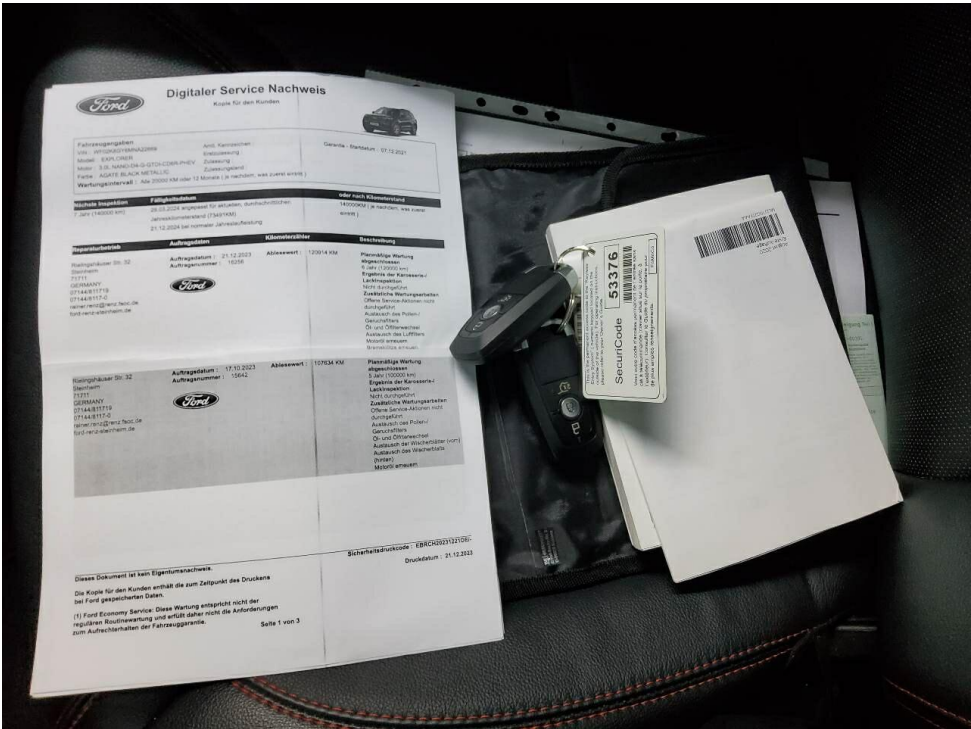

Bild 7 : Einstieg hinten rechts - zerkratzt



Bild 8 : Einstieg hinten links- zerkratzt



Bild 9 : Einstieg hinten links- zerkratzt



Bild 10 : Sitzbezug Fahrersitz - zerkratzt



Bild 11 : Sitzbezug Fahrersitz - zerkratzt

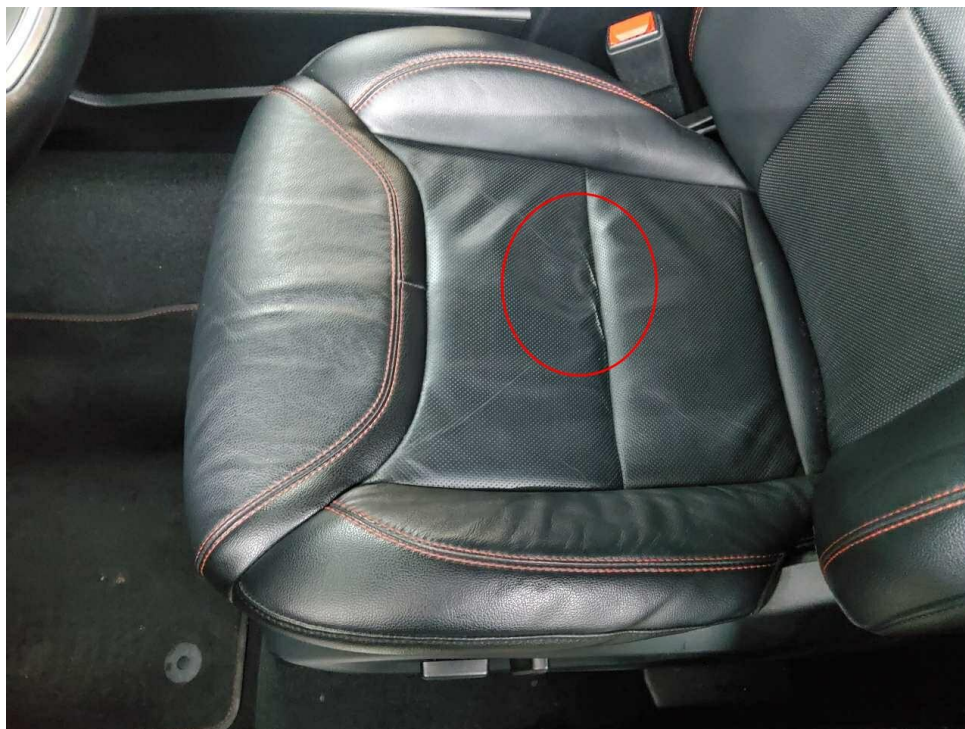

Bild 12 : Windschutzscheibe- Steinschlag mit Rissbildung

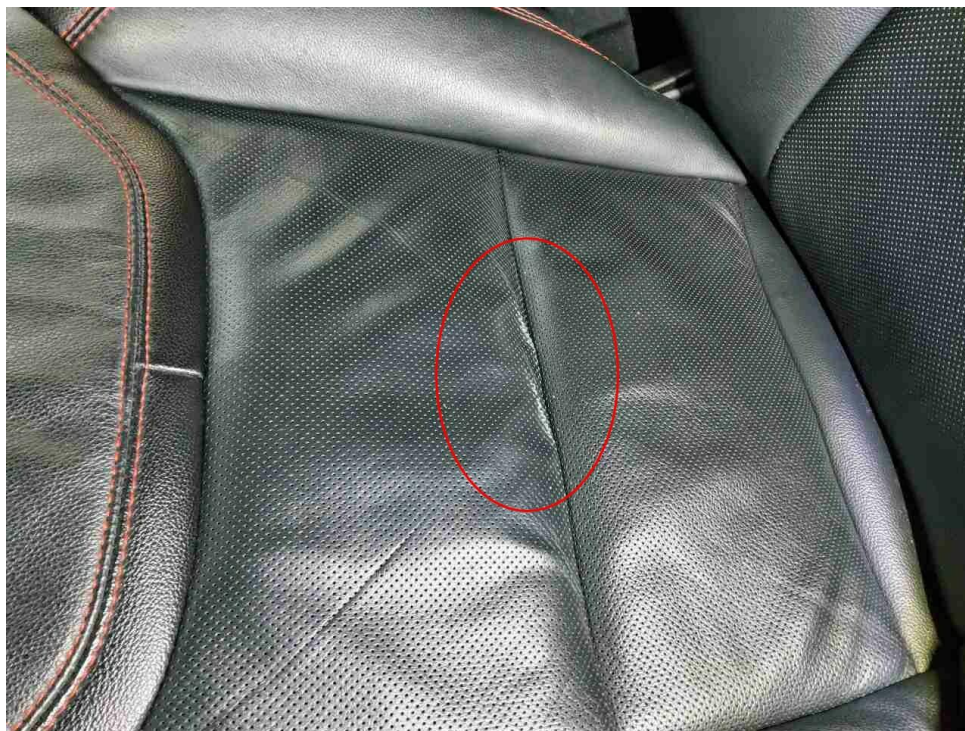

Bild 13 : Windschutzscheibe- Steinschlag mit Rissbildung



Bild 14 : Spiegelkappe links - zerkratzt



Bild 15 : Spiegelkappe rechts - zerkratzt



Bild 16 : Stoßfänger hinten- Abdeckkappe für Abschleppöse fehlt



Bild 17 : Stoßfänger hinten- Abdeckkappe für Abschleppöse fehlt



Bild 18 : Kofferraumverkleidungen - verschrammt



Bild 19 : Kofferraumverkleidungen - verschrammt



Bild 20 : Kofferraumverkleidungen - verschrammt

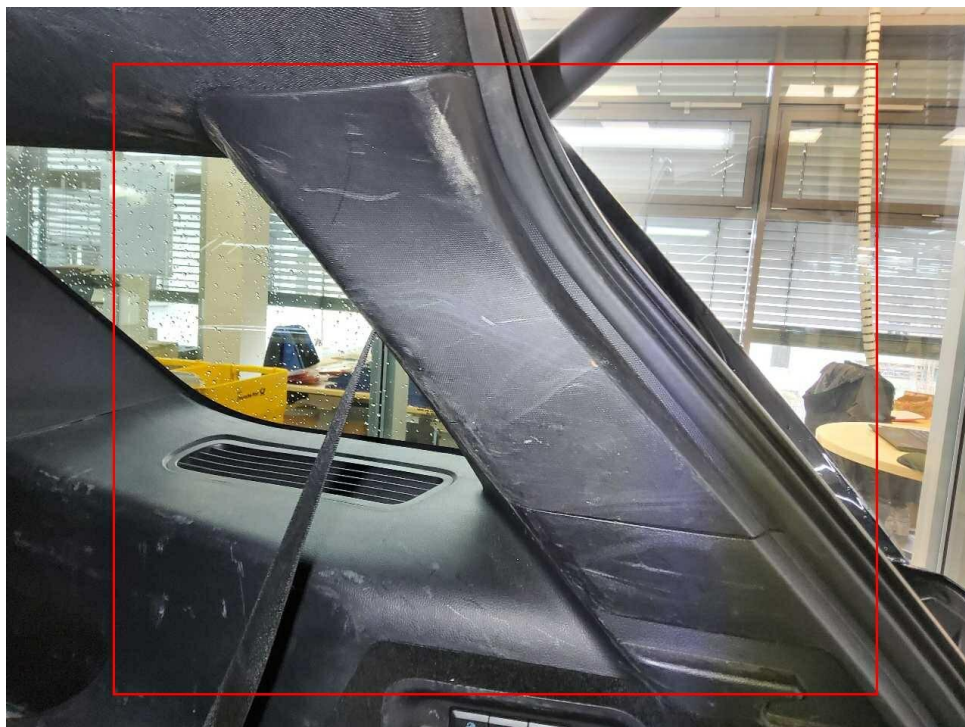

Bild 21 : Kofferraumverkleidungen - verschrammt



Bild 22 : Kofferraumverkleidungen - verschrammt