



PROTOKOLLNUMMER: 41296616

Bei Rückfragen bitte Protokollnummer und Datum angeben



Datum: 01.09.2025

Gutachten

Betreff	Remarketing
Auftrag durch	Mercedes-Benz Bank AG Siemensstr. 7 70469 Stuttgart
Besichtigungsdatum / Ort	21.08.2025
Fahrzeug-Identnummer	WDD1770871J130726

ZUSAMMENFASSUNG

Kosten- und Wertzusammenfassung (geschätzt)

	ohne Mwst.	19% MwSt.	mit MwSt.
abrechnungsrelevante Minderwerte	4.090,00 €	777,10 €	4.867,10 €
basierend auf Reparaturkosten	4.430,00 €	841,70 €	5.271,70 €



PROTOKOLLNUMMER: 41296616

Bei Rückfragen bitte Protokollnummer und Datum angeben



Datum: 01.09.2025

Gutachten

Betreff	Remarketing
Auftrag durch	Mercedes-Benz Bank AG Siemensstr. 7 70469 Stuttgart
Besichtigungsdatum / Ort	21.08.2025
Fahrzeugart	PKW Limousine
Hersteller	Mercedes-Benz
Modell / Verkaufsbezeichnung	A 200 Kompaktlimousine
Schlüssel-Nummern HSN / TSN	1313 HPT 00098
Fahrzeug-Identnummer	WDD1770871J130726
Anzahl Besitzer	2
Erstzulassung / Letzte Zulassung	16.09.2019 / 27.05.2022
Nächste HU	08/2026
Fahrzeug Dokumente	Zum Zeitpunkt der Besichtigung lagen die Zulassungsbescheinigung Teil 1 (Schein) sowie die Zulassungsbescheinigung Teil 2 (Brief) vor. (Kopie)
Nummer ZB2	FJ682281
Laufleistung	58.121 km / abgelesen
Farbe / Farbcode	696 Unilack nachtschwarz
Antriebsart	Frontantrieb
Kraftstoffart	Benzin
Hubraum / Leistung	1.332 ccm/ 120 kW
Zylinder / Schadstoffklasse	4 / EURO6;WLTP;DG;PI/CI; M, N1 I
zul. Gesamtgewicht (kg)	1.885
Anzahl Türen / Anzahl Sitze	4 / 5
Getriebe	Automatik
Anzahl Gänge	7



PROTOKOLLNUMMER: 41296616



Bei Rückfragen bitte Protokollnummer und Datum angeben

Datum: 01.09.2025

Polster / Farbe	Kunstleder / Schwarz
Anzahl Schlüssel	2 von 2 Schlüsseln vorhanden
Wartungsheft / Wartungsnachweis	digitaler Nachweis / unvollständig
Restlauf bis Service	52 Tag(e)
Durchgeführte Wartungen	30.05.2022 bei 28.111 km
Probefahrt	nicht durchgeführt
Vorschaden	Keine Feststellbar
Nachlackierung	Keine Feststellbar

Bereifung / Felge

Achse / Größe	Hersteller	Bereifung	Profil [mm]
#1 205/60 R16 92V	Pirelli	Sommerreifen auf Leichtmetall	6 / 6
#2 205/60 R16 92V	Pirelli	Sommerreifen auf Leichtmetall	6 / 6

Zulässigkeit Räder Alle Achsen zulässig.**Verkehrssicherheit Räder** Verkehrssicher

Der Verschleißzustand sowie evtl. Schäden an der Bereifung sind wertmäßig berücksichtigt.



PROTOKOLLNUMMER: 41296616



Bei Rückfragen bitte Protokollnummer und Datum angeben

Datum: 01.09.2025

Fahrzeugausstattung

Code	Ausstattung
012#	Einstiegsleisten mit "Mercedes-Benz" Schriftzug
02B	Bedienungsanleitung und Serviceinformation - deutsch
08U	Vorrüstung für Fahrzeug Setup
09U	Vorrüstung für Fahrzeug Monitoring
15U	Vorrüstung für Mercedes-Benz Link
1U5	GUMMIGELAGERTES LENKGETRIEBE
235	Aktiver Park-Assistent mit PARKTRONIC
243	Aktiver Spurhalte- Assistent
258	Aktiver Brems-Assistent
270	GPS-Antenne
286	Gepäcknetz an Fahrer- und Beifahrerlehne
287	Sitzlehnen im Fond klappbar
294	Kneebag
2U8	Kältemittel 1234yf
310	Doppelcupholder
332B	Sprache Kombiinstrument - deutsch
345	Scheibenwischer mit Regensensor
351	Mercedes-Benz Notrufsystem
355	Digitales Extra: Erweiterte Funktionen MBUX
362	Kommunikationsmodul (LTE) für die Nutzung von Digitalen Extras
365	Digitales Extra: Festplatten-Navigation
367	Digitales Extra: Vorrüstung für Live Traffic Information
3R1	Winter-Kompleträder M+S 4-fach (16")
3U6	HU LAENDERSET FUER ECE/ROW
428	Lenkradschalt paddles
429	7G-DCT
440	TEMPOMAT



PROTOKOLLNUMMER: 41296616



Bei Rückfragen bitte Protokollnummer und Datum angeben

Datum: 01.09.2025

Code	Ausstattung
446	Touchpad
458	Volldigitales Instrumenten-Display
475	Reifendruckkontrolle
485	Komfortfahrwerk
502	3 Jahre kostenfreie Navigations-Updates für Kartendaten
513	Digitales Extra: Verkehrszeichen-Assistent
51B	Rating Länderset EURO-NCAP
51U	Innenhimmel Stoff schwarz
543	Sonnenblende mit beleuchtetem Make-up-Spiegel
548	MBUX Multimediasystem
580	Klimatisierungsautomatik THERMATIC
632	LED High Performance-Scheinwerfer
652	Sommer-Komplettäder montiert
6P5	Steuercode Vertrieb f. Code 475
70B	Warnweste für Fahrer
79B	Vorrüstung für digitales Radio
7U2	Komfortsitze
800	Modelljahrcode
859	CENTRAL MEDIA DISPLAY
873	Sitzheizung für Fahrer und Beifahrer
8U6	Lenkradbedienung für Aktiven Abstands-Assistent DISTRONIC
8U8	i-Size Kindersitzbefestigung
927	Abgasnorm EU6
936	Zylinderabschaltung
961	Ottopartikelfilter
969	COC-Papier EU6 mit Zulassungsbescheinigung Teil 2
998	Steuercode Umstellung WLTP mit RDE
B09	Kältemittelverdichter mit Magnetkupplung



PROTOKOLLNUMMER: 41296616



Bei Rückfragen bitte Protokollnummer und Datum angeben

Datum: 01.09.2025

Code Ausstattung

B10	KRAFTSTOFFTANKSYSTEM FUER EU6D-NORM
B18	Brillenfach für Fahrer
B59	DYNAMIC SELECT
K13	Serviceintervall 25.000 KM
K31	Geräuschvorschrift nach ECE R51-3
L	Linkslenkung
L3A	Multifunktions-Sportlenkrad
M01#	4 Zyl. Einspritzmotor
P27	Style
PXV	Steuercode für Werkszuordnung
R05	Sommerreifen
R78	40,6 cm (16") Leichtmetallräder im 5-Doppelspeichen-Design
U01	Fondgurt-Statusanzeige im Kombiinstrument
U10	Automatische Beifahrerairbag-Abschaltung
U54	Verbundlenkerachse
U60	Fußgängerschutz
V08	Speed- und Loadindex 92V

Wertmindernde Faktoren

Nr.	Bauteilgruppe	Beschreibung	Rep.Kosten	Minderwert
1	Seitenwand rechts	Seitenwand - Delle(n) - Smart Repair	60,00 €	60,00 €
2	Heckklappe/-tür	Heckklappe - Delle(n) - Smart Repair	100,00 €	100,00 €
3	Stossfänger hinten	Stossfänger mit Parktronic - Kratzer - Smart Repair	100,00 €	100,00 €
4	Tür vorn links	Tür - Delle / Lackschaden - Smart Repair	120,00 €	120,00 €
5	Sonstiges	Sonstiges (Scheibentönung (Folie)) - beklebt/ beschriftet - entkleben/neutralisieren	150,00 €	150,00 €
6	elektrisches System	Batterie - Funktion / Zulässigkeit - erneuern	430,00 €	430,00 €
7	Sonstiges	Inspektion/Wartung - fällig - durchführen	550,00 €	550,00 €



PROTOKOLLNUMMER: 41296616



Bei Rückfragen bitte Protokollnummer und Datum angeben

Datum: 01.09.2025

Nr.	Bauteilgruppe	Beschreibung	Rep.Kosten	Minderwert
8	Stoßfänger vorn	Stoßfänger mit Parktronic - verkratzt / verschürft - lackieren	570,00 €	230,00 €

Summe (netto):	2.080,00 €	1.740,00 €
----------------	------------	------------

Gebrauchsspuren

Nr.	Bauteilgruppe	Beschreibung	Rep.Kosten	Minderwert
1	Verglasung	Frontscheibe - Steinschlag	0,00 €	0,00 €

Summe (netto):	0,00 €	0,00 €
----------------	--------	--------

Fehlteile

Nr.	Fehlteil	Rep.Kosten	Minderwert
1	Rad/Reifen - Radblendensatz komplett	60,00 €	60,00 €
2	Unterlagen - COC Papiere	90,00 €	90,00 €
3	2.Radsatz - 2.Radsatz (Winter)	2.200,00 €	2.200,00 €

Summe (netto):	2.350,00 €	2.350,00 €
----------------	------------	------------

Hinweise zum Gutachten

Angaben zum Auftrag und zum Begutachtungsumfang:

Es wurde der Auftrag erteilt, ein Minderwertgutachten über das beschriebene Fahrzeug zu erstellen. Das vorliegende Gutachten beinhaltet auftragsgemäß:

- eine Fahrzeugzustandsbewertung
- Auftragsgemäß erfolgte die Fahrzeugzustandsbewertung in demontagefreien Zustand. Grundlage dieses Produktes stellt der Leitfaden für Fahrzeugrücknahmen und Bewertungen gemäß des Schadengrenzmusterkatalog des Auftraggebers dar. Die expliziten Feststellungen im Einzelfall trifft der Sachverständige objektiv im Rahmen der vorgegebenen Standards aufgrund eigener Sachkunde.
- Schäden oder Mängel, die aus einer normalen Nutzung bzw. Abnutzung des Fahrzeuges entstanden sind, werden akzeptiert und sind daher bei der Zustandsbewertung nicht in Abzug gebracht worden.



PROTOKOLLNUMMER: 41296616

Bei Rückfragen bitte Protokollnummer und Datum angeben



Datum: 01.09.2025

- Schäden oder Mängel, die nicht mehr einer normalen Nutzung bzw. Abnutzung zugeordnet werden können, werden in der Zustandsbewertung aufgelistet und in Anrechnung gebracht
- Dabei wird zwischen Schäden, die sich zu 100 % der Kosten auswirken und Schäden, die anteilig nach dem Fahrzeugalter und der Laufleistung bemessen werden, unterschieden.
- Schäden, die mit 100 % in Anrechnung gebracht werden, sind Unfallschäden, fehlende Teile und/oder Schäden, die den Erhalt der Betriebs- und Verkehrssicherheit beeinträchtigen.
- Anteilig dem Fahrzeugalter und der Laufleistung sind Schäden und Mängel bewertet, die den optischen und/oder funktionalen Zustand des Fahrzeugs beeinträchtigen und damit den Preis eines potentiellen Käufers beeinflussen.

Fahrzeug-Identifizierung:

- Die Fahrzeug-Identifizierungsnummer (FIN) wurde am Fahrzeug abgelesen und die Übereinstimmung im Verlauf der Besichtigung durch den Unterzeichner mit den vorgelegten Unterlagen festgestellt.

Besichtigungsbedingungen:

- Die Besichtigungsbedingungen waren zur Beurteilung des Fahrzeuges ausreichend.
- Zur Untersuchung des Fahrzeuges standen Hubmittel bzw. eine Grube zur Verfügung.

Probefahrt / Probelauf von Motor und Aggregaten:

- Es wurde bei der Besichtigung des Fahrzeuges keine Probefahrt/keine Rangierfahrt durchgeführt.
- Ein Probelauf des Motors wurde durchgeführt.

Verkehrssicherheit:

- Augenscheinlich konnte zum Zeitpunkt der Besichtigung keine Beeinträchtigungen zur betriebs bzw. Verkehrssicherheit festgestellt werden.



PROTOKOLLNUMMER: 41296616

Bei Rückfragen bitte Protokollnummer und Datum angeben



Datum: 01.09.2025

Vorschäden:

- Am Fahrzeug konnten augenscheinlich keine reparierten Vorschäden festgestellt werden.

Weitere Hinweise und Feststellungen:

- Die im Gutachten errechneten und angegebenen Minderwerte beziehen sich nur auf festgestellte Schäden oder Mängel, die über die normale Abnutzung entsprechend Fahrzeug-Alter und Laufleistung bzw. über das übliche Verschleißmaß hinausgehen. Beschädigungen, die durch normalen Gebrauch während der Dauer der Nutzung entstanden sind, wurden nicht berücksichtigt (Gebrauchsspuren).
- Die getroffene Feststellung beinhalten weder eine Fahrzeugabnahme im Sinne der StVZO, noch im Sinne des Gewährleistungsrechtes.
- Werden Schäden oder Mängel welche erst im Rahmen von Zerlege-/ Diagnosearbeiten oder durch erweiterte Kenntnisse festgestellt, sowie durch verschwiegene Mängel oder arglistige Täuschung hervorgerufen, wird um sofortige Benachrichtigung des Sachverständigen gebeten.
Eine Nachbesichtigung des Fahrzeuges zur Feststellung des Umfanges der Reparaturерweiterung und damit verbundenen Kostenausweitung wird in diesem Fall durch den Sachverständigen umgehend durchgeführt. Die für die Schadenerweiterung ursächlichen Altteile sind bis zur Nachbesichtigung durch den Sachverständigen aufzubewahren.

Anlagen: 26 Übersichtsfotos, 18 Beschädigungsfotos

PROTOKOLLNUMMER: 41296616

Bei Rückfragen bitte Protokollnummer und Datum angeben



Datum: 01.09.2025

Übersichtsfotos



Abbildung 1: Schräg vorne (links)



Abbildung 2: Schräg vorne (rechts)

PROTOKOLLNUMMER: 41296616

Bei Rückfragen bitte Protokollnummer und Datum angeben



Datum: 01.09.2025



Abbildung 3: Schräg hinten (rechts)



Abbildung 4: Schräg hinten (links)

PROTOKOLLNUMMER: 41296616

Bei Rückfragen bitte Protokollnummer und Datum angeben



Datum: 01.09.2025



Abbildung 5: Innenraum vorne



Abbildung 6: Innenraum vorne

PROTOKOLLNUMMER: 41296616

Bei Rückfragen bitte Protokollnummer und Datum angeben



Datum: 01.09.2025



Abbildung 7: Kombiinstrument



Abbildung 8: Laufleistung

PROTOKOLLNUMMER: 41296616

Bei Rückfragen bitte Protokollnummer und Datum angeben



Datum: 01.09.2025



Abbildung 9: Montierte Bereifung



Abbildung 10: Montierte Bereifung

PROTOKOLLNUMMER: 41296616

Bei Rückfragen bitte Protokollnummer und Datum angeben



Datum: 01.09.2025



Abbildung 11: Dokumente



Abbildung 12: FIN

PROTOKOLLNUMMER: 41296616

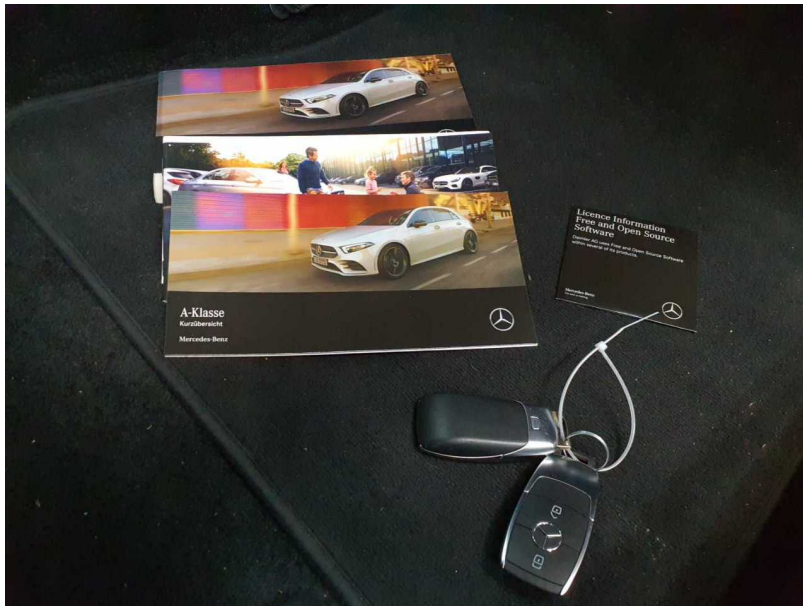
Bei Rückfragen bitte Protokollnummer und Datum angeben



Datum: 01.09.2025



Abbildung 13: Zubehör



Abbildung 14: Sonstiges

PROTOKOLLNUMMER: 41296616

Bei Rückfragen bitte Protokollnummer und Datum angeben

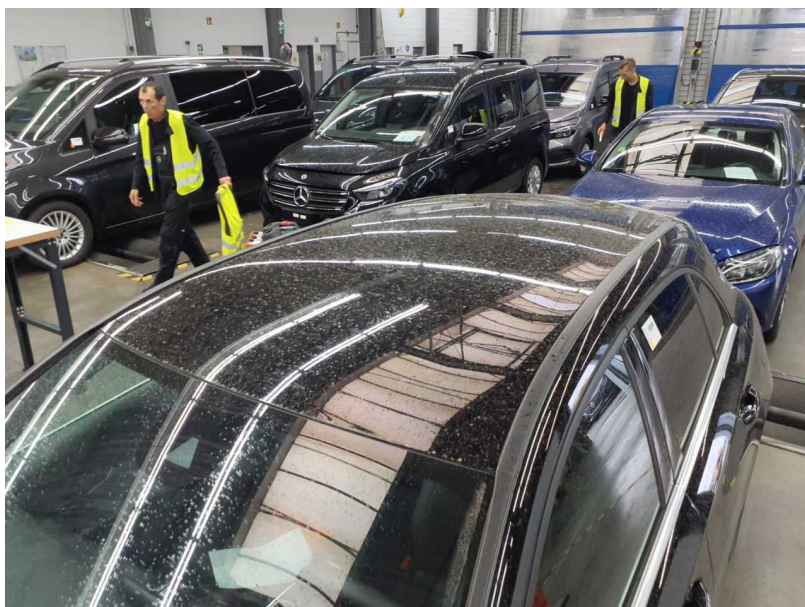

Datum: 01.09.2025



Abbildung 15: Sonstiges



Abbildung 16: Sonstiges

PROTOKOLLNUMMER: 41296616

Bei Rückfragen bitte Protokollnummer und Datum angeben



Datum: 01.09.2025



Abbildung 17: Sonstiges



Abbildung 18: Sonstiges

PROTOKOLLNUMMER: 41296616

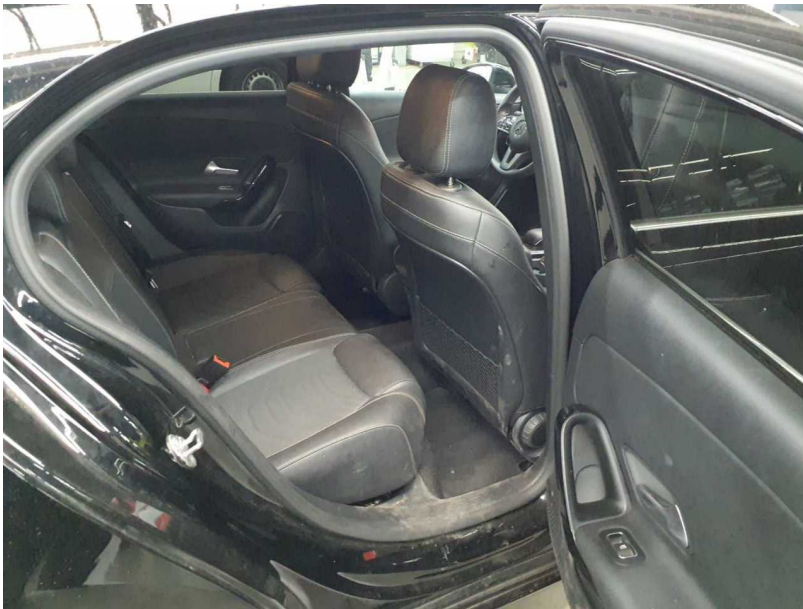
Bei Rückfragen bitte Protokollnummer und Datum angeben



Datum: 01.09.2025



Abbildung 19: Sonstiges



Abbildung 20: Sonstiges

PROTOKOLLNUMMER: 41296616

Bei Rückfragen bitte Protokollnummer und Datum angeben



Datum: 01.09.2025



Abbildung 21: Sonstiges



Abbildung 22: Sonstiges

PROTOKOLLNUMMER: 41296616

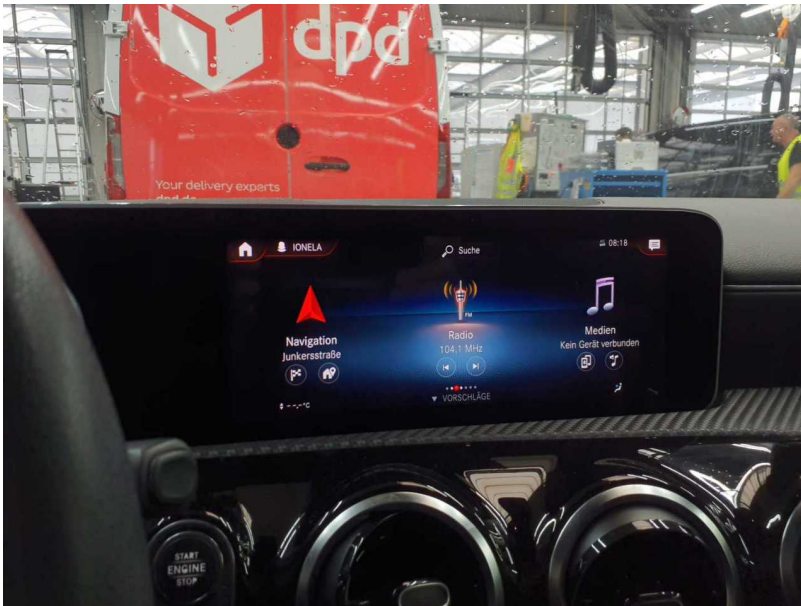

Bei Rückfragen bitte Protokollnummer und Datum angeben

Datum: 01.09.2025



Abbildung 23: Sonstiges



Abbildung 24: Sonstiges

PROTOKOLLNUMMER: 41296616

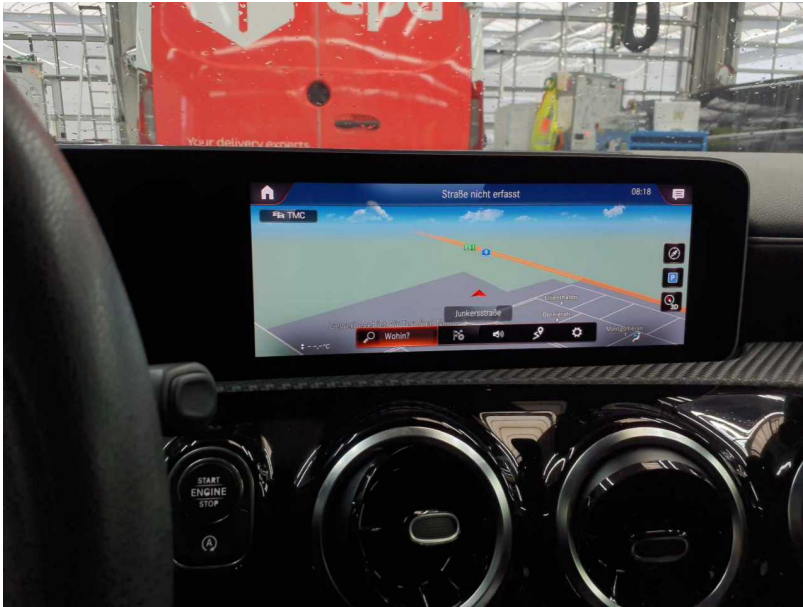
Bei Rückfragen bitte Protokollnummer und Datum angeben



Datum: 01.09.2025



Abbildung 25: Sonstiges



Abbildung 26: Sonstiges

PROTOKOLLNUMMER: 41296616

Bei Rückfragen bitte Protokollnummer und Datum angeben



Datum: 01.09.2025

Beschädigungsfotos



Beschädigung #1: Seitenwand rechts: Seitenwand - Delle(n) - Smart Repair

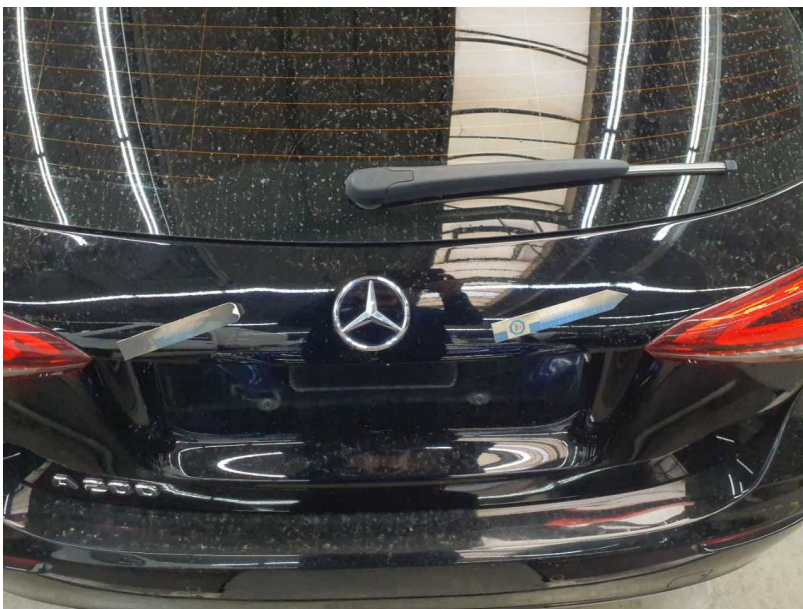

Beschädigung #2: Heckklappe/-tür: Heckklappe - Delle(n) - Smart Repair

PROTOKOLLNUMMER: 41296616

Bei Rückfragen bitte Protokollnummer und Datum angeben



Datum: 01.09.2025



Beschädigung #3: Stossfänger hinten: Stossfänger mit Parktronic - Kratzer - Smart Repair



Beschädigung #3: Stossfänger hinten: Stossfänger mit Parktronic - Kratzer - Smart Repair

PROTOKOLLNUMMER: 41296616

Bei Rückfragen bitte Protokollnummer und Datum angeben



Datum: 01.09.2025



Beschädigung #4: Tür vorn links: Tür - Delle / Lackschaden - Smart Repair



Beschädigung #4: Tür vorn links: Tür - Delle / Lackschaden - Smart Repair

PROTOKOLLNUMMER: 41296616

Bei Rückfragen bitte Protokollnummer und Datum angeben



Datum: 01.09.2025



Beschädigung #5: Sonstiges: Sonstiges (Scheibentönung (Folie)) - beklebt/ beschriftet - entkleben/neutralisieren



Beschädigung #5: Sonstiges: Sonstiges (Scheibentönung (Folie)) - beklebt/ beschriftet - entkleben/neutralisieren

PROTOKOLLNUMMER: 41296616

Bei Rückfragen bitte Protokollnummer und Datum angeben



Datum: 01.09.2025



Beschädigung #6: elektrisches System: Batterie - Funktion / Zulässigkeit - erneuern



Beschädigung #7: Sonstiges: Inspektion/Wartung - fällig - durchführen

PROTOKOLLNUMMER: 41296616

Bei Rückfragen bitte Protokollnummer und Datum angeben



Datum: 01.09.2025



Beschädigung #8: Stossfänger vorn: Stossfänger mit Parktronic - verkratzt / verschürft - lackieren

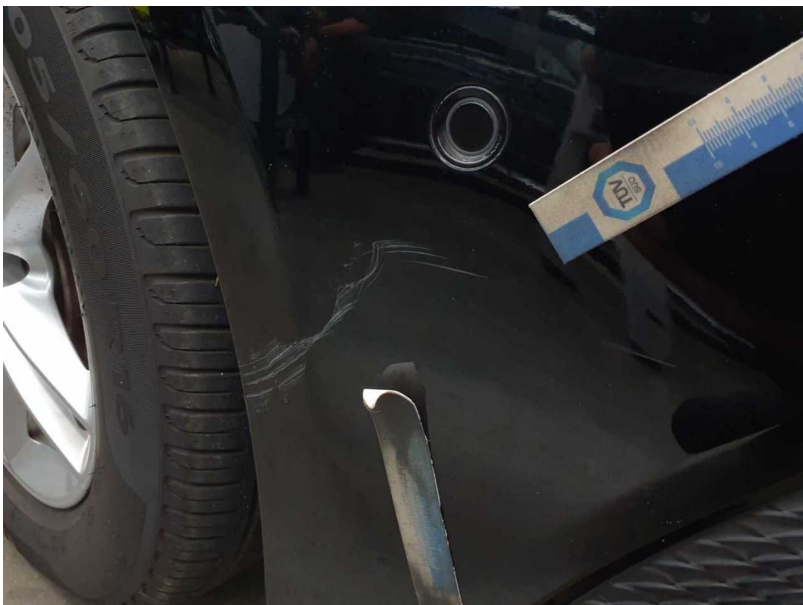

Beschädigung #8: Stossfänger vorn: Stossfänger mit Parktronic - verkratzt / verschürft - lackieren

PROTOKOLLNUMMER: 41296616

Bei Rückfragen bitte Protokollnummer und Datum angeben



Datum: 01.09.2025



Beschädigung #8: Stossfänger vorn: Stossfänger mit Parktronic - verkratzt / verschürft - lackieren



Gebrauchsspur #1: Verglasung: Frontscheibe - Steinschlag

PROTOKOLLNUMMER: 41296616

Bei Rückfragen bitte Protokollnummer und Datum angeben



Datum: 01.09.2025



Fehlteil #1: Rad/Reifen: Radblendensatz komplett - fehlt - erneuern

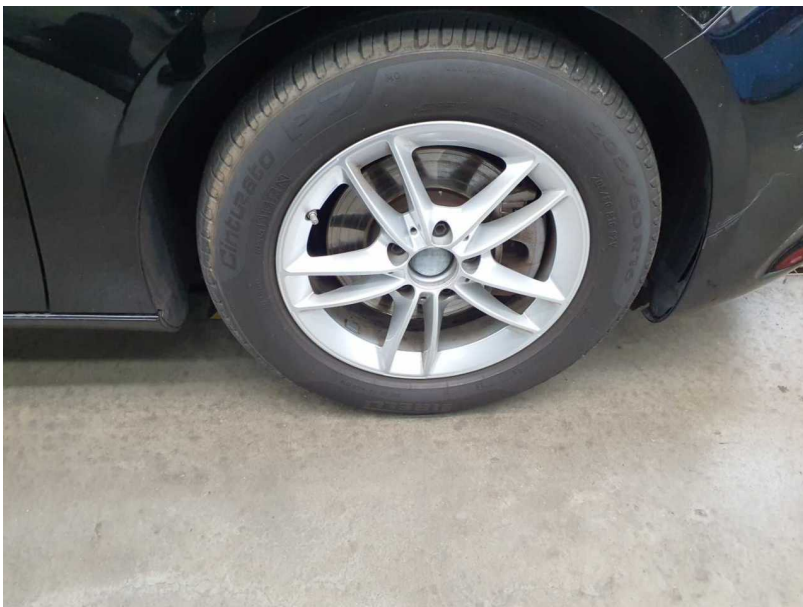

Fehlteil #1: Rad/Reifen: Radblendensatz komplett - fehlt - erneuern

PROTOKOLLNUMMER: 41296616



Bei Rückfragen bitte Protokollnummer und Datum angeben

Datum: 01.09.2025



Fehlteil #1: Rad/Reifen: Radblendensatz komplett - fehlt - erneuern



Fehlteil #1: Rad/Reifen: Radblendensatz komplett - fehlt - erneuern