

FAHRZEUGREPORT RÜCKNAHME

Fahrzeug-ID-Nr.	WBAYK710605R88146	Sitze	5	Kraftstoffart	Diesel
Jahr	2020	Karosserietyp / Türen	Kombi/5	Turbolader / Kompressor	Turbo
Fabrikat	BMW	Außenfarbe	Schwarz	Zylinderanzahl / Anordnung	4/Reihe
Modell	X2	Lackkategorie		Hubraum in ccm	1995
Fahrzeugtyp	X2 xDrive18d / 110 / 150	Antrieb / Gänge / Getriebe	Allrad permanent / 6/Schaltgetriebe	Innenraumfarbe	Schwarz
Kilometerstand	105746	letzte Wartung	91330	Datum letzte Wartung	28.05.2024
Kennzeichen	M-P2126	Name des Unternehmens	Arval	Begutachtungsort	Eitting-Gaden
Parkbuchnummer		Adresse		Adresse	
Ankunftsdatum	20.12.2024 14:03:05	Ort		Ort	
		Staat / Bundesland / PLZ		Staat / Bundesland / PLZ	
		Telefonnummer		Telefonnummer	
Sachverständigen ID-Nr.	6823	Auftragsdatum		Buchungsdatum	
Erstzulassungsdatum	24.06.2020	Begutachtungsdatum	20.12.2024 14:03:05	Druckdatum	

AUSSTATTUNGSOPTIONEN

ABS	Alarmanlage	Bordcomputer	CD/DVD Navigation mit Farbmonitor	Dachreling
Elektrische Fensterheber	Elektronisches Stabilitätsprogramm	Gepäckraumabdeckung	Klimaautomatik	Lederlenkrad
Lederpolsterung	Leichtmetallfelgen	Multifunktionslenkrad	Nebellampe	Parkassistent hinten
Parkassistent vorne	Sitzheizung	Tempomat	Zulassungsbescheinigung (FHZ Schein)	

REIFEN

Position	Profil	Hersteller	Ø	Größe	Reifentyp
Hinten Links	5 mm	Pirelli	17	205/60	Winter
Hinten Rechts	5 mm	Pirelli	17	205/60	Winter
Kofferraum 1	5 mm	Michelin	18	225/50	Winter
Kofferraum 2	5 mm	Michelin	18	225/50	Winter
Kofferraum 3	6 mm	Michelin	18	225/50	Winter
Kofferraum 4	6 mm	Michelin	18	225/50	Winter
Vorne Links	5 mm	Pirelli	17	205/60	Winter
Vorne Rechts	5 mm	Pirelli	17	205/60	Winter

AUSNAHMEN / SCHÄDEN

Bezug	Teil	Schaden	Schweregrad	Minderwert
1	Innenraum Komplett	abgenutzt	sonstiges (siehe Kommentar)	€ ,00
2	Fahrzeug komplett	Lackstärken	160µm - 250µm	€ ,00
3	Bodenteppich vorne	Loch	Ersetzen	€ 838,40
4	Innenraum Komplett	verschmutzt	sonstiges (siehe Kommentar)	€ 90,00
5	Türrahmen	abgeschürft	>8cm - 10cm	€ 131,92
6	Türrahmen	abgeschürft	6cm - 8cm	€ 131,92
7	Tür hinten (Rechts)	Delle ohne Lackschaden	>2cm - 3cm	€ 108,90
8	Innenraum Komplett	verschmutzt	Gesamtes Fahrzeug	€ 150,00
9	Tür hinten (Links)	Delle ohne Lackschaden	>2cm - 3cm	€ 108,90
10	Tür vorn (Links)	Delle ohne Lackschaden	>2cm - 3cm	€ 108,90
11	Motorhaube vorne	Lackabsprung	>30cm	€ 355,34
12	Stoßfänger Verkleidung vorne	Lackabsprung	>30cm	€ 306,98
13	Tür vorn (Rechts)	Delle ohne Lackschaden	>3cm - 4cm	€ 207,90
14	Aluminiumfelge	abgeschürft	Ersetzen	€ 302,23
15	Dach	Delle ohne Lackschaden	>3cm - 4cm	€ 108,90
Gesamt				€ 2.950,29

Kommentare

2xSchlüssel
-------------

Das Fahrzeug kann lauffleistungsanaloge Schäden aufweisen, welche nach Arval Bewertungskriterien akzeptabel sind

Reparatur		Ursache	
C L	reinigen	S V	Bei Inspektion
P	Reparaturlackierung	S 2	Bei Inspektion innen
N A	keine Massnahme		
SR	reparieren, Smart Repair		
RR	ausbauen+ ersetzen		

Dokumenten-Liste

Ersatzschlüssel	<input checked="" type="checkbox"/>	Handbuch Radio/Fahrzeug	<input checked="" type="checkbox"/>
Reifenreparaturset	<input checked="" type="checkbox"/>	Serviceheft	<input checked="" type="checkbox"/>

Geschätzter Minderwert	€ 2.069,39
------------------------	------------



Standard



Standard



Standard



Standard



Standard



Standard



Standard



Standard



Standard



Standard



Standard



Standard



Standard



Standard



Standard



Standard

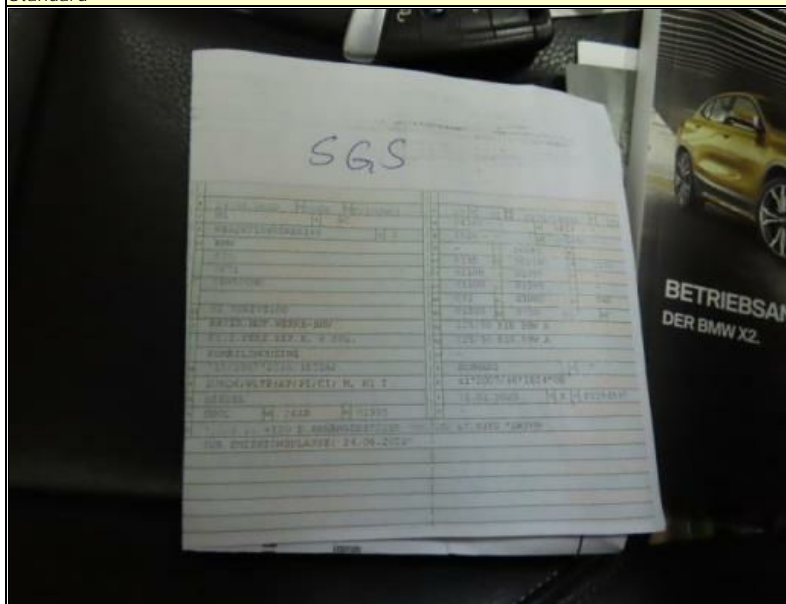

Standard



Standard



Standard



Ref 1 ;



Ref 2 ;



Ref 2 ;



Ref 2 ;



Ref 2 ;



Ref 2 ;

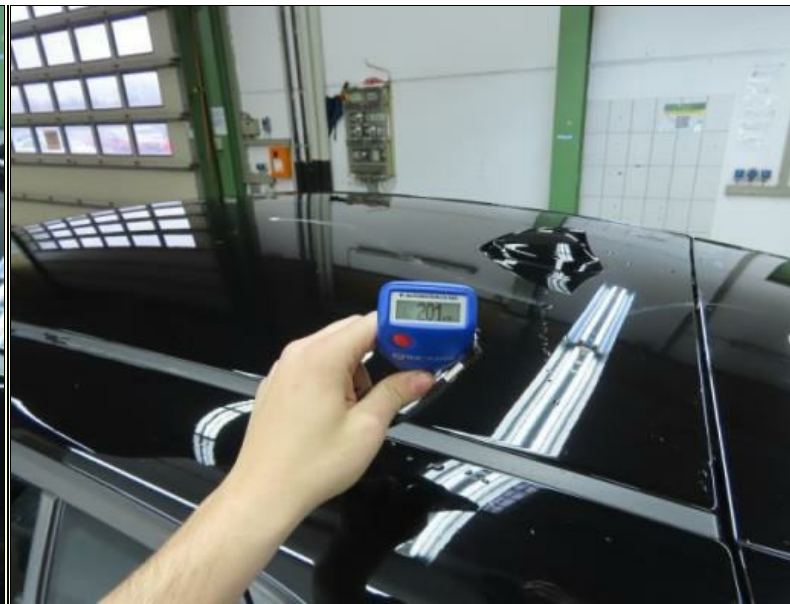

Ref 2 ;



Ref 2 ;



Ref 2 ;



Ref 2 ;



Ref 2 ;



Ref 2 ;



Ref 2 ;



Ref 3 ;



Ref 3 ;



Ref 4 ;



Ref 5 ;

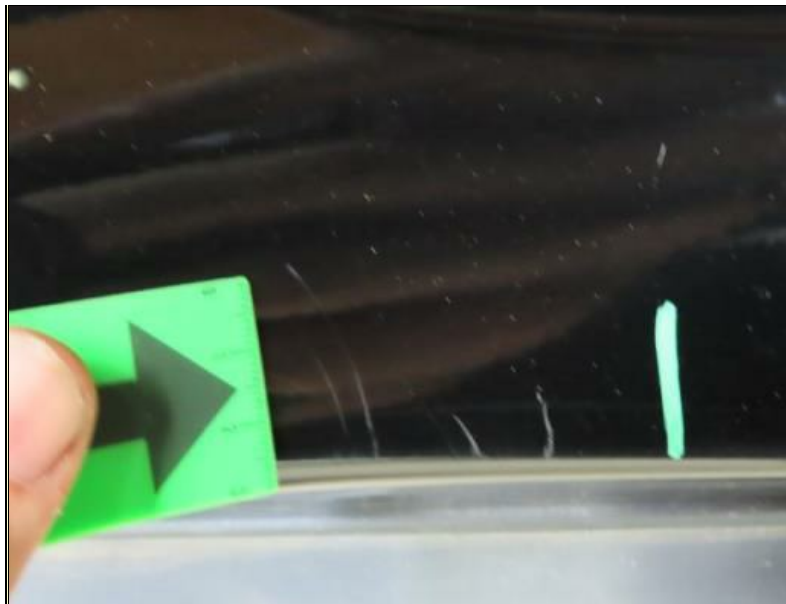

Ref 5 ;



Ref 6 ;



Ref 6 ;



Ref 7 ;



Ref 7 ;



Ref 8 ;



Ref 8 ;



Ref 8 ;



Ref 8 ;



Ref 8 ;



Ref 8 ;

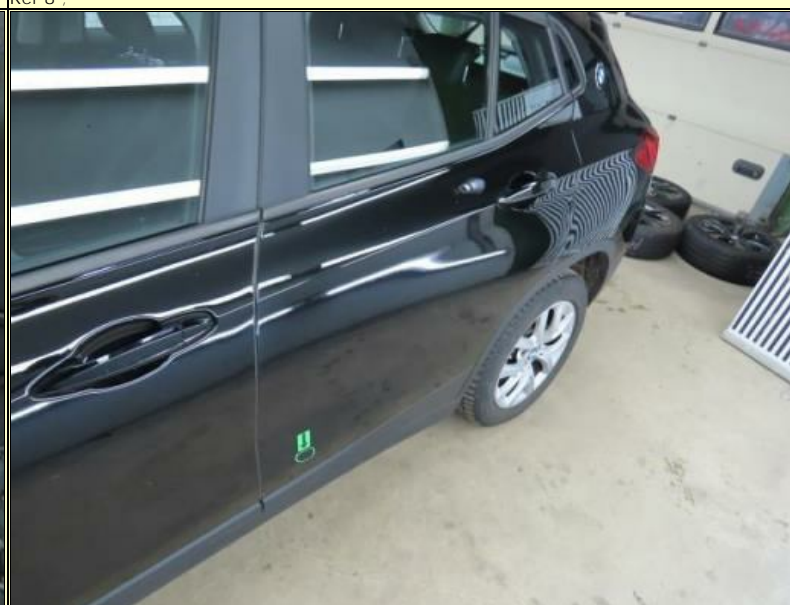

Ref 9 ;

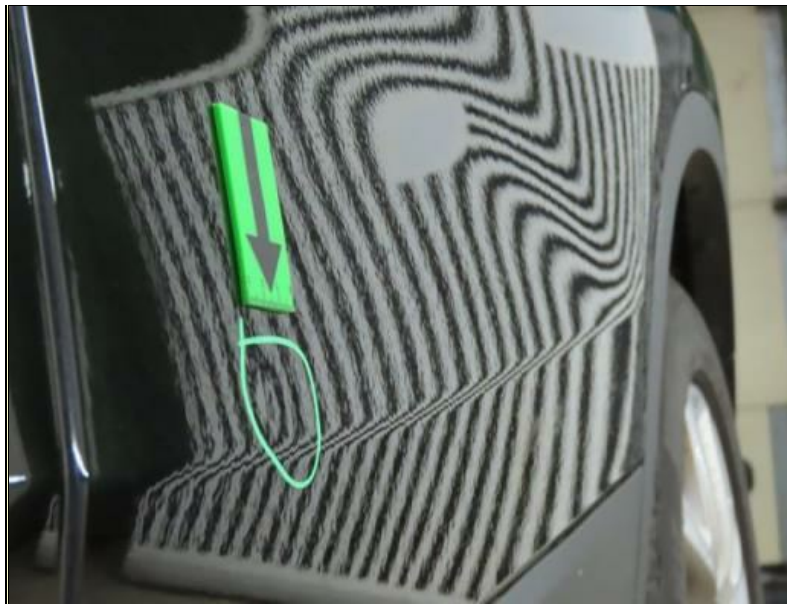

Ref 9 ;



Ref 10 ;



Ref 10 ;



Ref 11 ;

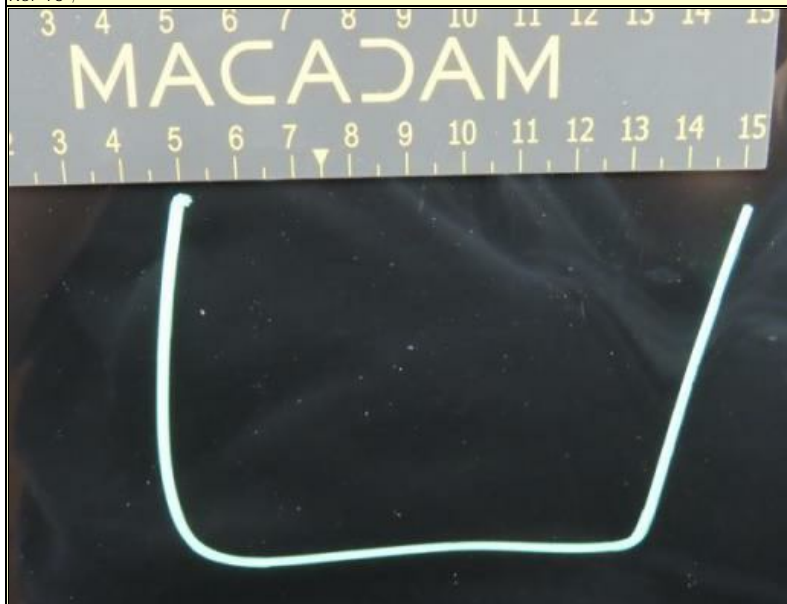

Ref 11 ;



Ref 12 ;

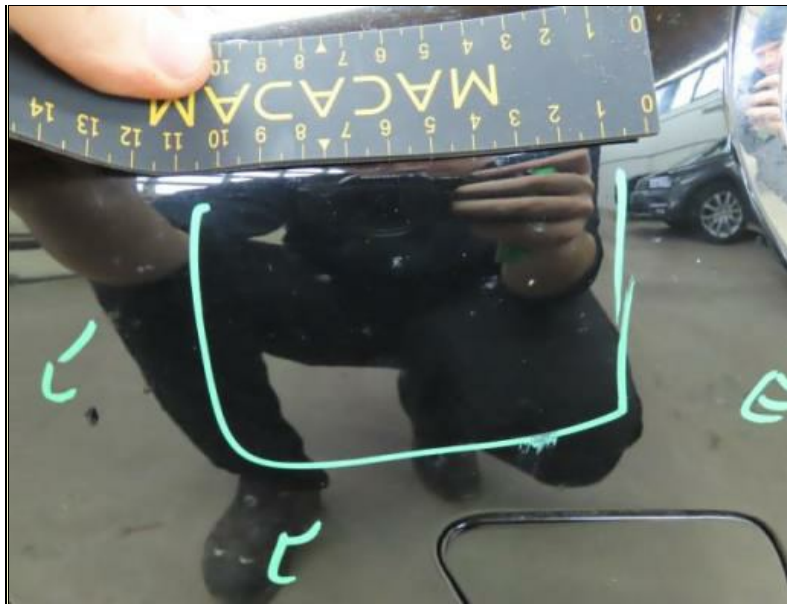

Ref 12 ;



Ref 13 ;

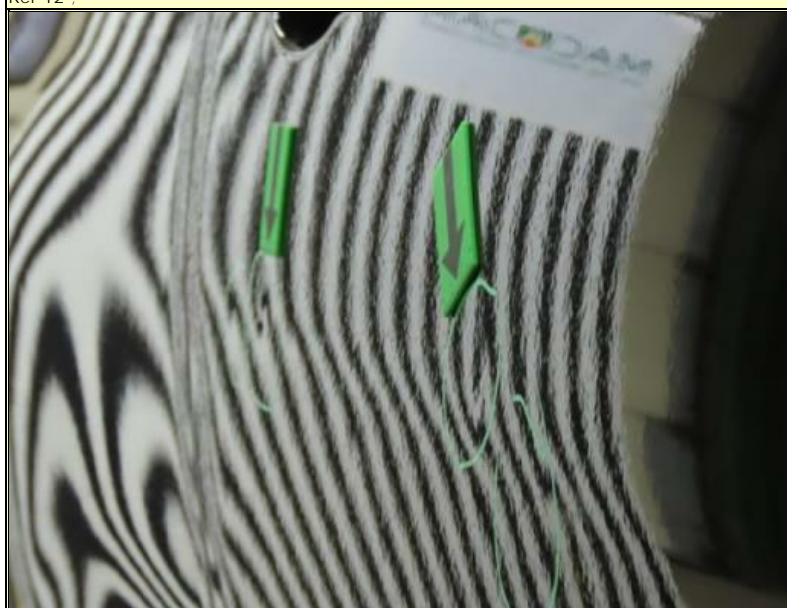

Ref 13 ;



Ref 14 ;



Ref 14 ;



Ref 15 ;

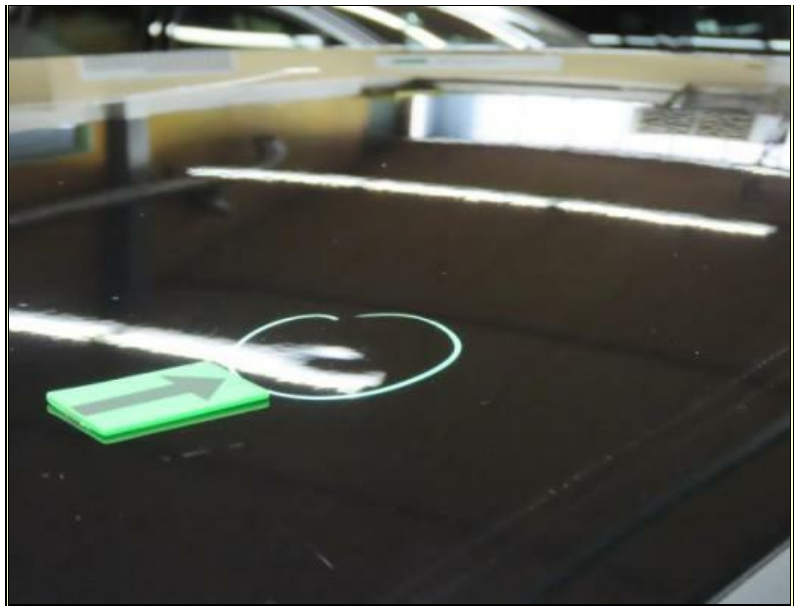

Ref 15 ;