



WBA6N31060FL78099

Angaben zum Fahrzeug

Halter		Besichtigungszustand	ausreichend
Kennzeichen		Laufleistung (abgelesen)	169.651 km
Hersteller	BMW	Restlauf bis Service	10 Monat(e)
Typ/Modell	330e	HU (Bericht lag vor)	09/2026
Fahrgestellnummer	WBA6N31060FL78099	Leistung / Hubraum	135 kW / 1.998 ccm
Erstzulassung	02.09.2021	Polster/Farbe	/
Letzte Wartung		Lackierung	
Kraftstoffart	Hybr.B/E ext.aufi	Getriebe	Automatik

Zustandsbericht

Wertmindernde Faktoren

Nr.	Bauteilgruppe	Beschreibung
1	Karosserie	Karosserie (+Steinschläge) - Kratzer - kein Abzug
2	2.Radsatz	2 Reifen - verschlissen - erneuern
3	2.Radsatz	Leichtmetallfelgensatz komplett - verkratzt / verschürft - kein Abzug
4	Karosserie	Unterbodenverkleidung - beschädigt - erneuern
5	Tür vorn rechts	Tür - Delle(n) - sanft instandsetzen
6	Motorhaube	Motorhaube - Delle(n) - sanft instandsetzen
7	Rad/Reifen	Leichtmetallfelge vorn links - verkratzt / verschürft - Wertminderung
8	Rad/Reifen	Leichtmetallfelge vorn rechts - verkratzt / verschürft - Wertminderung
9	Rad/Reifen	Leichtmetallfelge hinten rechts - verkratzt / verschürft - Wertminderung
10	Stoßfänger hinten	Stoßfänger hinten - verkratzt / verschürft - Smart Repair
11	Ausrüstung	Fahrzeugschlüssel m. Fernb. (Fehlt) - erneuern
12	Schweller rechts	Verkleidung - verkratzt / verschürft - instandsetzen und lackieren

Gebrauchsspuren

Nr.	Bauteilgruppe	Beschreibung
1	Verglasung	Frontscheibe (Ohne Rissbildung) - Steinschlag - kein Abzug
2	Interieur	Innenraum - Abrieb - kein Abzug

Fehlteile

Fehlteil

Vorschäden

Nr.	Vorschaden
1	Front, Angabe durch Nutzer/Auftraggeber



Festgestellte Nachlackierungen

Nr.	Ort
1	Motorhaube

Hauptbereifung

Achse	Reifengröße	Hersteller	Reifentyp	Profiltiefe	Verktgl.	Zul.
1	225/45 R18 95Y	Pirelli	Sommerreifen	7mm	i.O.	
	255/40 R18 99Y	Pirelli	Sommerreifen	7mm	i.O.	
2	255/40 R18 99Y	Pirelli	Sommerreifen	6mm	i.O.	
	225/45 R18 95Y	Pirelli	Sommerreifen	6mm	i.O.	

Zusatzbereifung

Achse	Reifengröße	Hersteller	Reifentyp	Profiltiefe	Verktgl.	Zul.
1	225/45 R18 95V	Pirelli	Winterreifen	2mm - 2mm	n.i.O.	
2	225/45 R18 95V	Pirelli	Winterreifen	7mm - 7mm	i.O.	

Der Verschleißzustand sowie evtl. Schäden an der Bereifung sind wertmäßig berücksichtigt.

Bemerkungen

Keine Gewähr auf Vollständigkeit und
Richtigkeit der angezeigten Ausstattung.
Techn. Änderungen vorbehalten
Das Fahrzeug weist dem Alter, der Laufleistung und dem
Einsatzzweck entsprechende Gebrauchsspuren auf.
elektr. Komponenten geprüft, i. O.

Lackwerte geprüft, N.i.O



Angaben zum Fahrzeug

Hersteller	BMW	Besichtigungszustand	ausreichend
Typ/Modell	330e	Laufleistung (abgelesen)	169.651 km
Fahrgestellnummer	WBA6N31060FL78099	Erstzulassung	02.09.2021

Angaben zum Auftrag:

Auftragsgemäß erfolgte die Fahrzeugzustandsbewertung in demontagefreien Zustand.

Grundlage dieses Produktes stellt der Leitfaden für Fahrzeugrücknahmen und Bewertungen gemäß des Schadengrenzmusterkatalog des Auftraggebers dar. Die expliziten Feststellungen im Einzelfall trifft der Sachverständige objektiv im Rahmen der vorgegebenen Standards aufgrund eigener Sachkunde.

Fahrzeug-Identifizierung:

Die Fahrzeug-Identifizierungsnummer (FIN) wurde am Fahrzeug abgelesen und die Übereinstimmung im Verlauf der Besichtigung durch den Unterzeichner mit den vorgelegten Unterlagen festgestellt.

Besichtigungsbedingungen:

Die Besichtigungsbedingungen waren zur Beurteilung des Fahrzeuges ausreichend.

Allgemeinzustand:

Das Fahrzeug weist dem Alter und Einsatzzweck entsprechende Gebrauchsspuren auf.

Übersichtsfotos



Abbildung 1: Schräg vorne



Abbildung 2: Schräg vorne



Abbildung 3: Schräg hinten



Abbildung 4: Schräg hinten



Abbildung 5: Innenraum



Abbildung 6: Innenraum

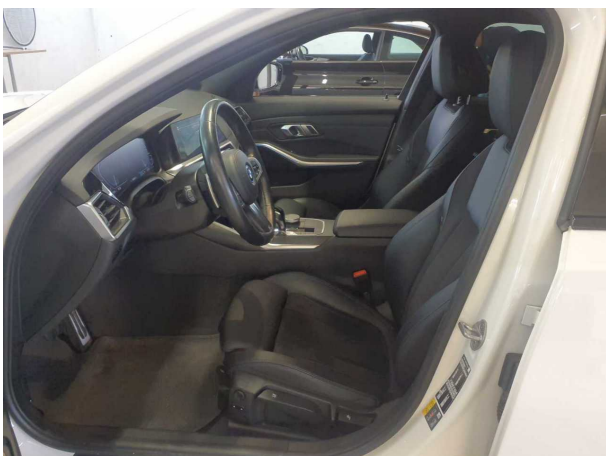

Abbildung 7: Innenraum



Abbildung 8: Innenraum



Abbildung 9: Innenraum



Abbildung 10: Sonstiges



Abbildung 11: Sonstiges

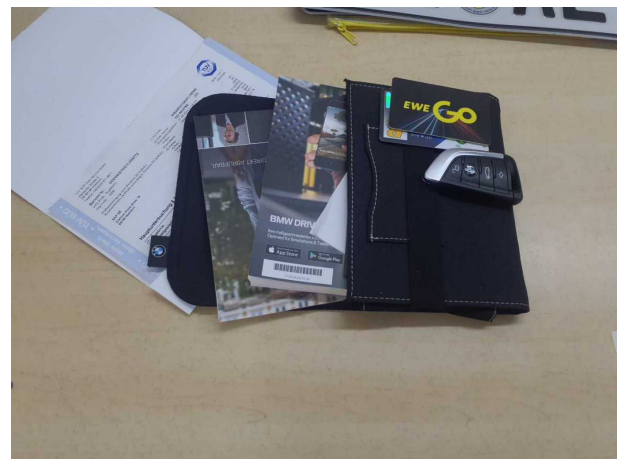

Abbildung 12: Sonstiges



Abbildung 13: Sonstiges

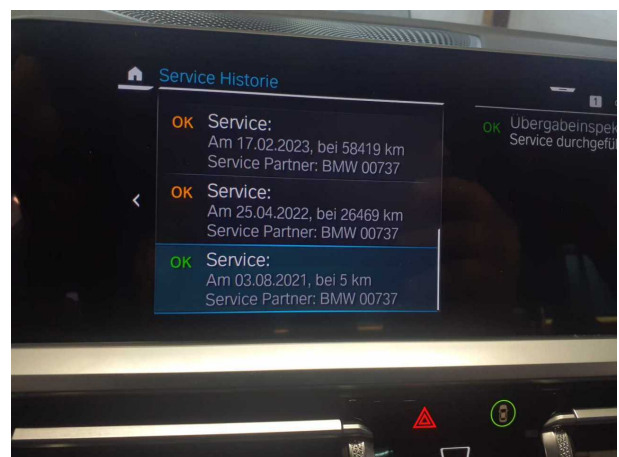

Abbildung 14: Sonstiges

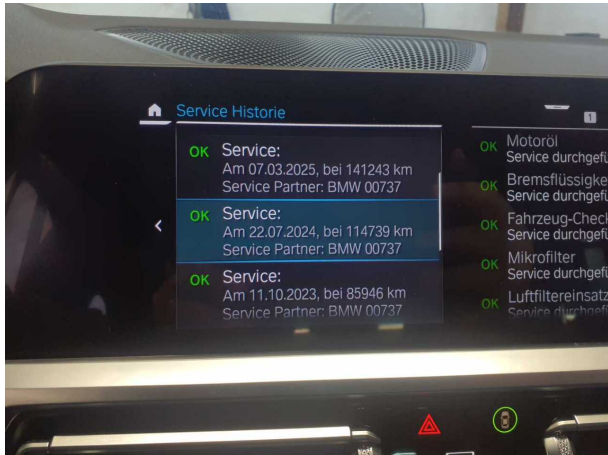

Abbildung 15: Sonstiges

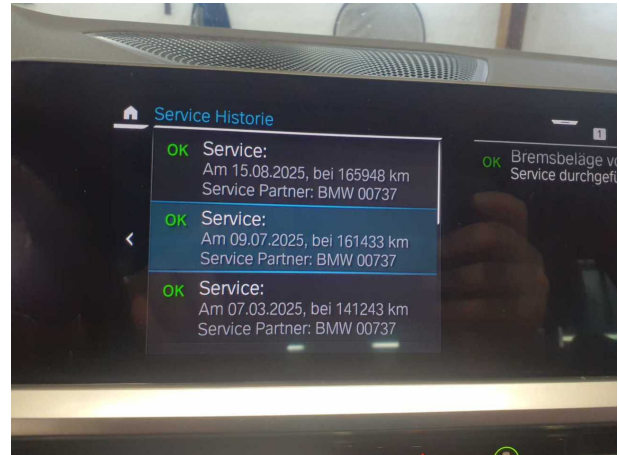

Abbildung 16: Sonstiges



Abbildung 17: Sonstiges



Abbildung 18: Sonstiges



Abbildung 19: Sonstiges



Abbildung 20: Sonstiges



Abbildung 21: Sonstiges



Abbildung 22: Sonstiges



Abbildung 23: Sonstiges



Abbildung 24: Sonstiges



Abbildung 25: Sonstiges

Beschädigungsfotos



Beschädigung #1: Karosserie: Karosserie (+Steinschläge) - Kratzer - kein Abzug

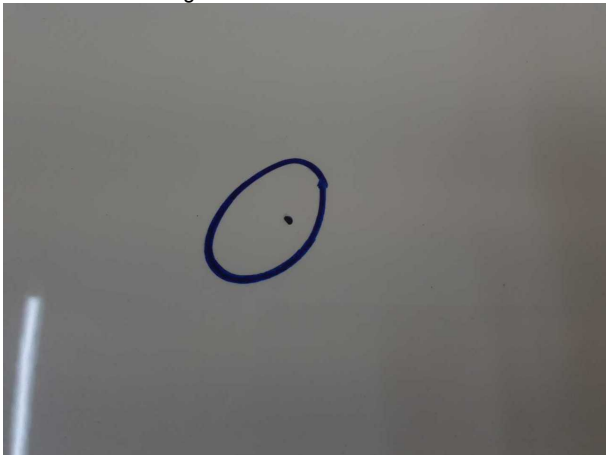

Beschädigung #1: Karosserie: Karosserie (+Steinschläge) - Kratzer - kein Abzug

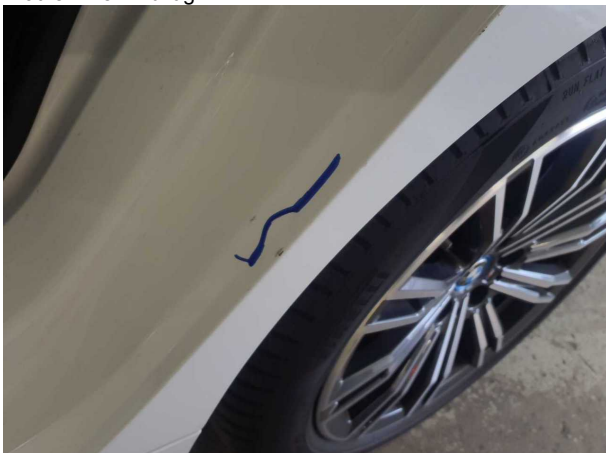

Beschädigung #1: Karosserie: Karosserie (+Steinschläge) - Kratzer - kein Abzug



Beschädigung #1: Karosserie: Karosserie (+Steinschläge) - Kratzer - kein Abzug



Beschädigung #1: Karosserie: Karosserie (+Steinschläge) - Kratzer - kein Abzug



Beschädigung #1: Karosserie: Karosserie (+Steinschläge) - Kratzer - kein Abzug



Beschädigung #1: Karosserie: Karosserie (+Steinschläge) - Kratzer - kein Abzug

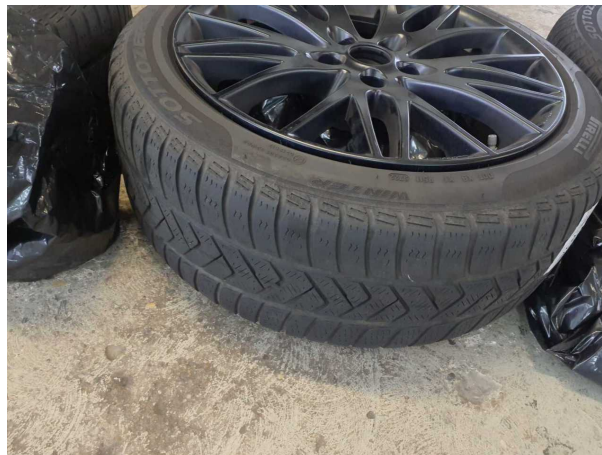

Beschädigung #2: 2.Radsatz: 2 Reifen - verschlissen - erneuern

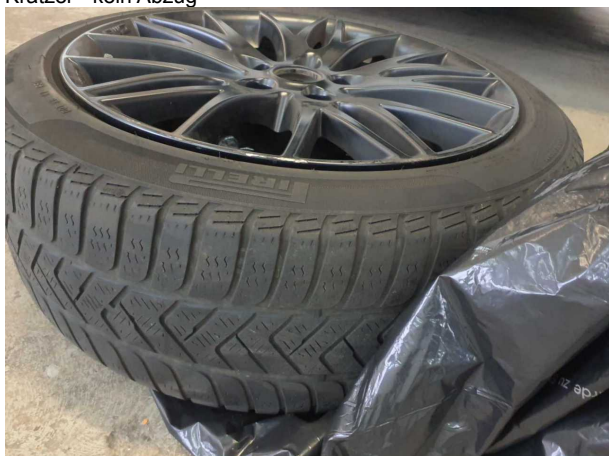

Beschädigung #2: 2.Radsatz: 2 Reifen - verschlissen - erneuern



Beschädigung #3: 2.Radsatz: Leichtmetallfelgensatz komplett - verkratzt / verschürft - kein Abzug



Beschädigung #3: 2.Radsatz: Leichtmetallfelgensatz komplett - verkratzt / verschürft - kein Abzug



Beschädigung #3: 2.Radsatz: Leichtmetallfelgensatz komplett - verkratzt / verschürft - kein Abzug



Beschädigung #3: 2.Radsatz: Leichtmetallfelgensatz komplett - verkratzt / verschürft - kein Abzug



Beschädigung #3: 2.Radsatz: Leichtmetallfelgensatz komplett - verkratzt / verschürft - kein Abzug



Beschädigung #3: 2.Radsatz: Leichtmetallfelgensatz komplett - verkratzt / verschürft - kein Abzug



Beschädigung #3: 2.Radsatz: Leichtmetallfelgensatz komplett - verkratzt / verschürft - kein Abzug

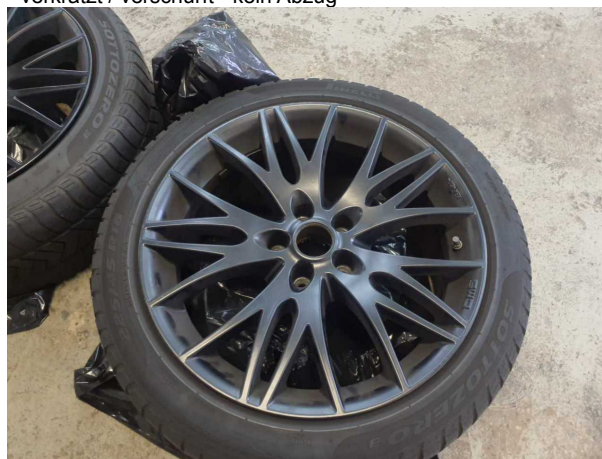

Beschädigung #3: 2.Radsatz: Leichtmetallfelgensatz komplett - verkratzt / verschürft - kein Abzug



Beschädigung #4: Karosserie: Unterbodenverkleidung - beschädigt - erneuern



Beschädigung #4: Karosserie: Unterbodenverkleidung - beschädigt - erneuern



Beschädigung #4: Karosserie: Unterbodenverkleidung - beschädigt - erneuern



Beschädigung #5: Tür vorn rechts: Tür - Delle(n) - sanft instandsetzen



Beschädigung #4: Karosserie: Unterbodenverkleidung - beschädigt - erneuern



Beschädigung #5: Tür vorn rechts: Tür - Delle(n) - sanft instandsetzen



Beschädigung #6: Motorhaube: Motorhaube - Delle(n) - sanft instandsetzen



Beschädigung #6: Motorhaube: Motorhaube - Delle(n) - sanft instandsetzen



Beschädigung #7: Rad/Reifen: Leichtmetallfelge vorn links - verkratzt / verschürft - Wertminderung



Beschädigung #7: Rad/Reifen: Leichtmetallfelge vorn links - verkratzt / verschürft - Wertminderung



Beschädigung #7: Rad/Reifen: Leichtmetallfelge vorn links - verkratzt / verschürft - Wertminderung

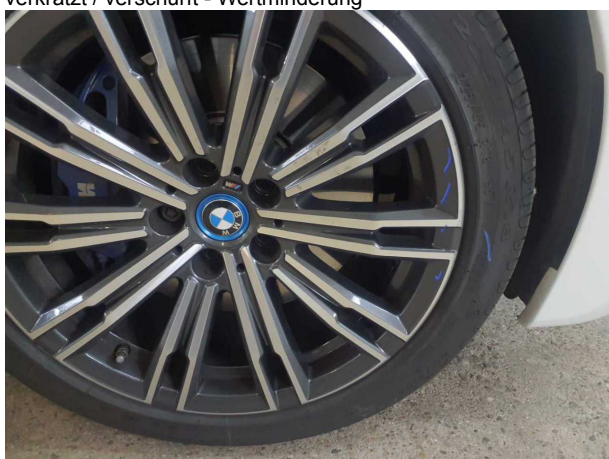

Beschädigung #8: Rad/Reifen: Leichtmetallfelge vorn rechts - verkratzt / verschürft - Wertminderung



Beschädigung #8: Rad/Reifen: Leichtmetallfelge vorn rechts - verkratzt / verschürft - Wertminderung



Beschädigung #9: Rad/Reifen: Leichtmetallfelge hinten rechts - verkratzt / verschürft - Wertminderung



Beschädigung #9: Rad/Reifen: Leichtmetallfelge hinten rechts - verkratzt / verschürft - Wertminderung

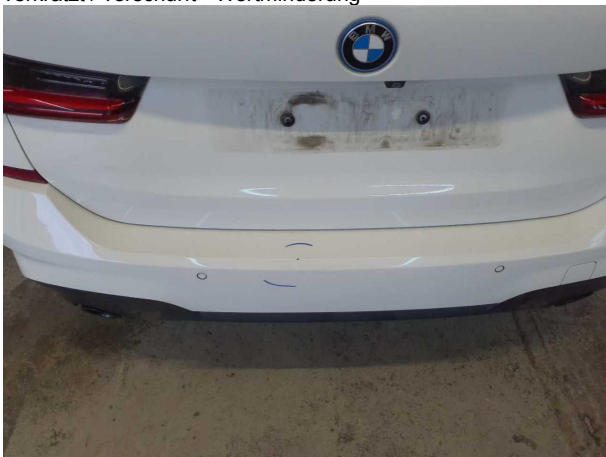

Beschädigung #10: Stossfänger hinten: Stossfänger hinten - verkratzt / verschürft - Smart Repair



Beschädigung #10: Stossfänger hinten: Stossfänger hinten - verkratzt / verschürft - Smart Repair



Beschädigung #12: Schweller rechts: Verkleidung - verkratzt / verschürft - instandsetzen und lackieren



Beschädigung #12: Schweller rechts: Verkleidung - verkratzt / verschürft - instandsetzen und lackieren

Nachlackierungsfotos



Nachlackierung 1: Motorhaube



Checkliste

Vorhanden	Name
<input type="checkbox"/>	ABE
<input type="checkbox"/>	Abschleppöse
<input type="checkbox"/>	Anhängekupplung abnehmbar
<input type="checkbox"/>	Antenne
<input type="checkbox"/>	Bordbuchmappe
<input type="checkbox"/>	Bordwerkzeug
<input type="checkbox"/>	Consumer Kabelkit
<input type="checkbox"/>	Fernbedienung Standheizung
<input type="checkbox"/>	Ladekabel
<input type="checkbox"/>	Laderaumabdeckung / Rollo
<input type="checkbox"/>	Leichtmetallfelgensatz komplett
<input type="checkbox"/>	Navigations Datenträger
<input type="checkbox"/>	Schlüssel Anhängerkupplung
<input type="checkbox"/>	Serviceheft
<input type="checkbox"/>	Tirefit Füllmittel
<input type="checkbox"/>	Tirefit komplett
<input type="checkbox"/>	Tirefit Kompressor
<input type="checkbox"/>	Windschott