



Condizione Relazione

Numero di rapporto:	0000000909865-IT867	Numero di contratto:	777310
Targa:	GS820VH		

Dati del veicolo

BMW X4;Suv;;Automatic;

Numero di telaio:	WBA31CA0309T82172	Chilometraggio Rivelato:	25241 km
Data Immatr. / Anno di costr.:	17.01.2024 /	Data e luogo Perizia:	02.04.2026 Castelnuovo Scrvia
Vernice:	Nero	Tipo di vernice:	Metallizzato
Numero di Chiavi:	2	Tipo Rivestimento Interno:	Pelle / Tessuto
Colore Rivestimento Interno:	Nero		

Valutazione dei danni

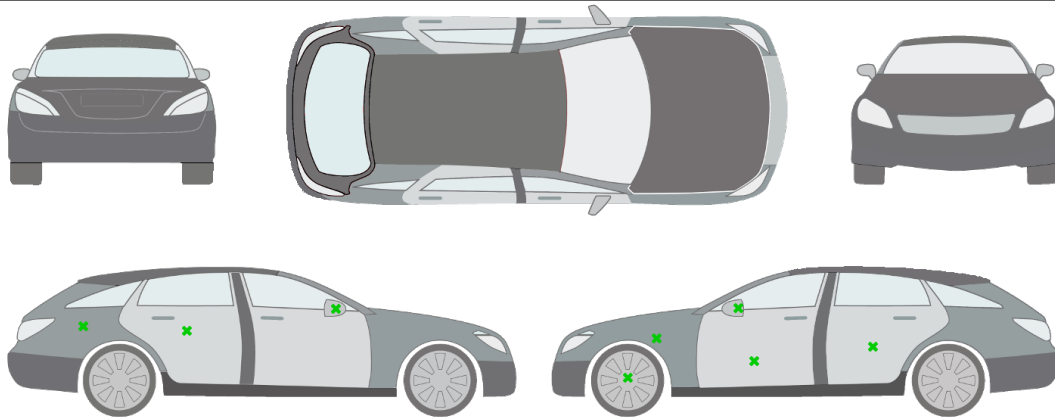

- 1.) cerchione anteriore - sinistro | Graffio/Rigature
- 2.) parafrangente anteriore - sinistro | Graffio/Rigature
- 3.) retrovisore esterno scatola - sinistro | Graffio/Rigature
- 4.) porta anteriore - sinistra | Graffio/Rigature
- 5.) porta posteriore - sinistra | Graffio/Rigature
- 6.) parete laterale - posteriore - destra | Graffio/Rigature
- 7.) porta posteriore - destra | Ammaccature/rigonfiamenti
- 8.) retrovisore esterno scatola - destro | Graffio/Rigature
- 9.) interno anteriore | Sporcizia (elevata)

commento/riferimento:

Documentazione fotografica



Anteriore sinistra



Anteriore Destra



Posteriore sinistra



Posteriore destra



Interno



Interno



Interno



Interno Posteriore



Interno Posteriore



Bagagliaio



Bagagliaio



Chilometraggio



Chilometraggio



Cerchi



vano motore



Altro



Altro

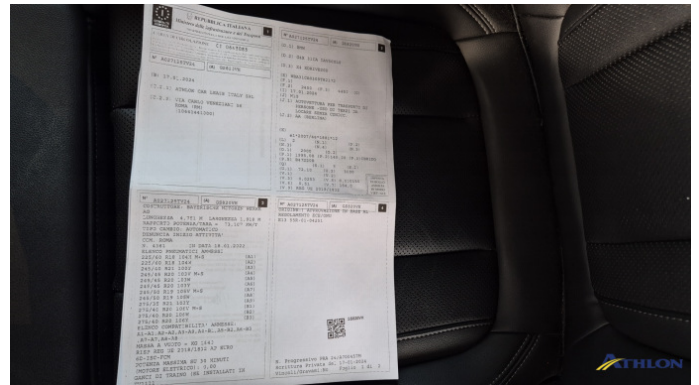

folgio complementare

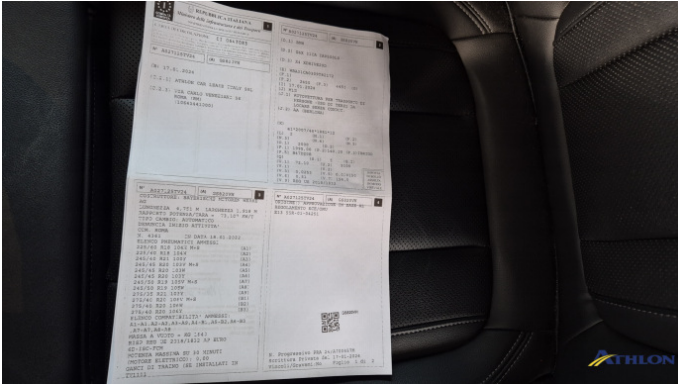

folgio complementare



1. cerchione anteriore - sinistro
Graffio/Rigature



1. cerchione anteriore - sinistro
Graffio/Rigature



2. parafango anteriore - sinistro
Graffio/Rigature



2. parafango anteriore - sinistro
Graffio/Rigature



3. retrovisore esterno scatola - sinistro
Graffio/Rigature



4. porta anteriore - sinistra
Graffio/Rigature



4. porta anteriore - sinistra
Graffio/Rigature



5. porta posteriore - sinistra
Graffio/Rigature



6. parete laterale - posteriore - destra
Graffio/Rigature



6. parete laterale - posteriore - destra
Graffio/Rigature



6. parete laterale - posteriore - destra
Graffio/Rigature



7. porta posteriore - destra
Ammaccature/rigonfiamenti



7. porta posteriore - destra
Ammaccature/rigonfiamenti



8. retrovisore esterno scatola - destro
Graffio/Rigature



9. interno anteriore
Sporcizia (elevata)



9. interno anteriore
Sporcizia (elevata)

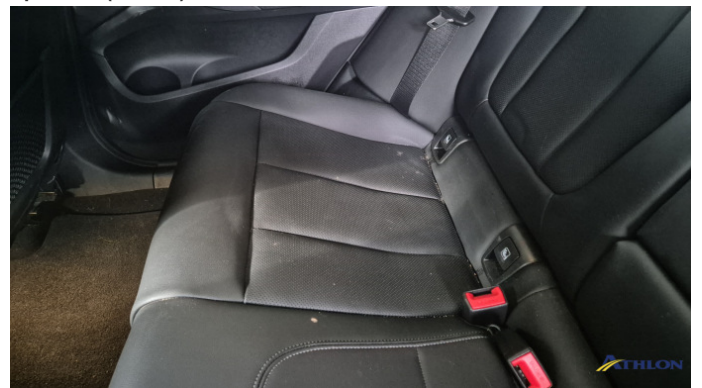

9. interno anteriore
Sporcizia (elevata)



9. interno anteriore
Sporcizia (elevata)