



BMW 3er

318D TOURING AU

| | |
|---------------------|-------------------|
| FIN | WBA11FZ040FP31581 |
| Kilometerstand | 107.292 km |
| Erstzulassungsdatum | 10.01.2023 |

AUFTRAGSDETAILS

| | | | |
|--------------------|---------------------|----------------|----------------------------|
| Begutachtungsdatum | 19.08.2025 13:35:41 | Inspektionsort | CAT GmbH & Co. KG Emmering |
|--------------------|---------------------|----------------|----------------------------|

FAHRZEUGINFORMATIONEN

| | | | |
|------------------------|-------------------|---------------------|--------------------|
| FIN | WBA11FZ040FP31581 | Antriebsart | Heckantrieb |
| Kilometerstand | 107.292 km | Getriebe | Automatik |
| Fahrzeugart | Kombi | Gänge | 6 |
| Anzahl Türen | 5 | Interieurfarbe | Schwarz |
| Erstzulassungsdatum | 10.01.2023 | Fahrzeugfarbe | Schwarz |
| Kraftstoffart | Hybrid Diesel | Fahrzeugkategorie | Personenkraftwagen |
| Marke | BMW | Metallic-Lackierung | Nein |
| Modell | 3er | Polsterart | Stoff |
| Gesamtanzahl der Sitze | 5 | | |

DOKUMENTE UND WARTUNG

| | | | |
|-------------------------|----|-------------------|----|
| Anzahl Schlüssel gesamt | 2 | Originalschlüssel | Ja |
| Euro-Aufkleber | Ja | Betriebsanleitung | Ja |

GEPRÜFTE AUSSTATTUNG DURCH DEN SACHVERSTÄNDIGEN

| | | | |
|-------------------------------------|------------------------|---------------------------------------|-------------------|
| Anhängerkupplungstyp | Keine Anhängerkupplung | Klimaanlagentyp | Klimaanlage auto. |
| Anzahl der Ladekabel (Normalladung) | 0 | Kofferraumabdeckung / Rollo vorhanden | Ja |

| | | | |
|--------------------------------------|--------------|-----------------------|------------------|
| Anzahl der Ladekabel (Schnellladung) | 0 | Multifunktionslenkrad | Ja |
| Art des Navigations-Datenträgers | SD vorhanden | Navigation | Ja |
| Dachreling | Ja | Scheinwerfertyp | Scheinwerfer LED |
| Einparkhilfe hinten | Ja | Sitzheizung vorne | Ja |
| Einparkhilfe vorn | Ja | Tempomat | Ja |
| Elektrisch verstellbare Sitze VL | Ja | Wartungshistorie | 10/03/2025,98137 |
| Elektrisch verstellbare Sitze VR | Ja | | |

BEREIFUNG

Montierte Reifen

| Ort | Position | Profiltiefe | Hersteller | Dimension | Reifentyp | Felgenart | Pannensichere Bereifung |
|--------|----------|-------------|------------|------------------|-----------|-----------|-------------------------|
| Vorne | Links | 6,0 mm | Pirelli | 225/50 R 17 98 Y | Sommer | Aluminium | - |
| Vorne | Rechts | 6,0 mm | Pirelli | 225/50 R 17 98 Y | Sommer | Aluminium | - |
| Hinten | Links | 5,0 mm | Pirelli | 225/50 R 17 98 Y | Sommer | Aluminium | - |
| Hinten | Rechts | 5,0 mm | Pirelli | 225/50 R 17 98 Y | Sommer | Aluminium | - |

Nicht montierte Reifen

| Ort | Position | Profiltiefe | Hersteller | Dimension | Reifentyp | Felgenart | Pannensichere Bereifung |
|-----|----------|-------------|------------|------------------|-----------|-----------|-------------------------|
| - | - | 5,0 mm | Pirelli | 225/50 R 17 98 V | Winter | Aluminium | - |
| - | - | 5,0 mm | Pirelli | 225/50 R 17 98 V | Winter | Aluminium | - |
| - | - | 5,0 mm | Pirelli | 225/50 R 17 98 V | Winter | Aluminium | - |
| - | - | 5,0 mm | Pirelli | 225/50 R 17 98 V | Winter | Aluminium | - |

Äußere Schäden



3 | Stoßfänger vorne

| | |
|------------------|-----------------|
| Typ | Deformiert |
| Schweregrad | Ersetzen |
| Reparaturmethode | Ersetzen |
| Ursache | Unfallschaden 1 |

 [64435044.pdf](#)

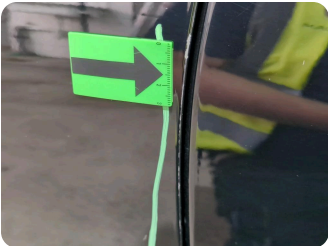

4 | Tür vorne links

| | |
|------------------|-----------------------------|
| Typ | Kratzer |
| Schweregrad | >2 cm - 3 cm |
| Reparaturmethode | Lackieren |
| Ursache | Bei Inspektion festgestellt |

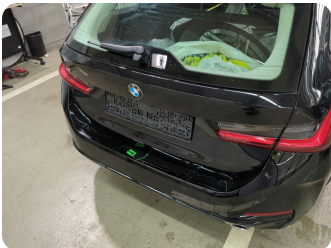

5 | Stoßfänger hinten

| | |
|------------------|-----------------|
| Typ | Deformiert |
| Schweregrad | Ersetzen |
| Reparaturmethode | Ersetzen |
| Ursache | Unfallschaden 2 |

 [64435046.pdf](#)

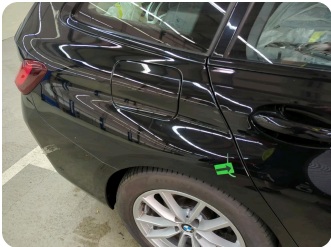

6 | Seitenwand hinten rechts

| | |
|------------------|-----------------------------|
| Typ | Delle(n) und Kratzer |
| Schweregrad | >2 cm - 3 cm |
| Reparaturmethode | Instandsetzen + lackieren |
| Ursache | Bei Inspektion festgestellt |

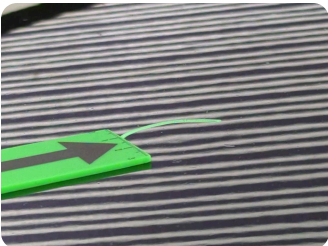

7 | Dach

| | |
|------------------|-----------------------------|
| Typ | Delle(n) |
| Schweregrad | Nicht zutreffend |
| Reparaturmethode | Instandsetzen + lackieren |
| Ursache | Bei Inspektion festgestellt |

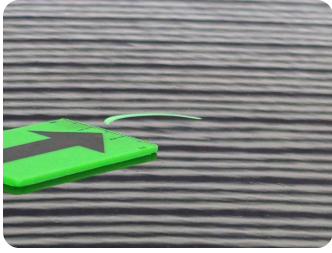
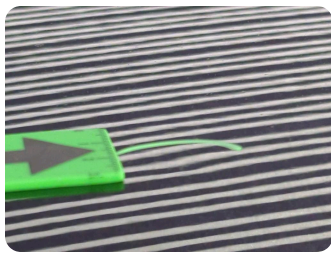
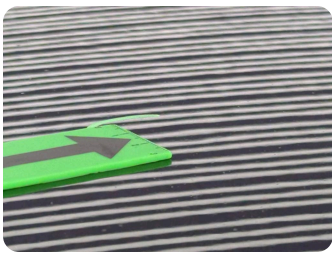

Innenschäden

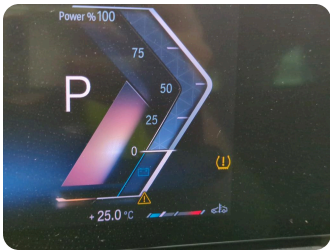

1 | Kontrollleuchte Reifendruck

| | |
|------------------|-----------------------------|
| Typ | Keine/schlechte Funktion |
| Schweregrad | Unbekannt |
| Reparaturmethode | Keine Reparatur |
| Ursache | Bei Inspektion festgestellt |



2 | Innenraum

| | |
|------------------|-----------------------------|
| Typ | Deformiert |
| Schweregrad | Unbekannt |
| Reparaturmethode | Keine Reparatur |
| Ursache | Bei Inspektion festgestellt |

Kommentare: Folgeschäden durch Reifenlagerung auf Rücksitzbank möglich

Geschätzter reduzierter Wert

2.780,65 €

KOMMENTARE

i Allgemeiner Hinweis

2x KVA Macadam

Fahrzeugbilder

