



**WBA11CG050CR69507**

## Angaben zum Fahrzeug

<b>Halter</b>		<b>Besichtigungszustand</b>	bedingt: Licht/Nässe/Schmutz
<b>Kennzeichen</b>		<b>Laufleistung (abgelesen)</b>	15.724 km
<b>Hersteller</b>	BMW	<b>Restlauf bis Service</b>	18.000 km
<b>Typ/Modell</b>	530e Touring Aut.	<b>HU (Bericht lag nicht vor)</b>	02/2027
<b>Fahrgestellnummer</b>	WBA11CG050CR69507	<b>Leistung / Hubraum</b>	135 kW / 1.998 ccm
<b>Erstzulassung</b>	14.02.2024	<b>Polster/Farbe</b>	Leder / Schwarz
<b>Letzte Wartung</b>		<b>Lackierung</b>	Schwarz
<b>Kraftstoffart</b>	Hybr.B/E ext.aufl	<b>Getriebe</b>	Automatik

## Zustandsbericht

### Wertmindernde Faktoren

Nr.	Bauteilgruppe	Beschreibung
1	Kotflügel rechts	Kotflügel rechts - Kratzer - auslegen / polieren
2	Seitenwand links	Einstieg - verkratzt / verschürft - auslegen / polieren
3	Stoßfänger hinten	Stoßfänger hinten - Kratzer - auslegen / polieren
4	Tür vorn rechts	Tür - Kratzer - auslegen / polieren
5	Tür hinten rechts	Tür - Kratzer - auslegen / polieren

### Gebrauchsspuren

Nr.	Bauteilgruppe	Beschreibung
1	Verglasung	Frontscheibe - Steinschlag - kein Abzug
2	Rad/Reifen	Leichtmetallfelge hinten links (Zubehör) - verkratzt / verschürft - kein Abzug

### Fehlteile

Fehlteil
----------

### Festgestellte Nachlackierungen

Nr.	Ort
	Keine feststellbar

### Hauptbereifung

Achse	Reifengröße	Hersteller	Reifentyp	Profiltiefe	Verktgl.	Zul.
1	245/45 R18 100V	Pirelli	Winterreifen	7mm - 7mm	i.O.	
2	245/45 R18 100V	Pirelli	Winterreifen	7mm - 7mm	i.O.	

**TÜV SÜD Auto Plus GmbH**  
Gutenbergstr. 13  
70771 Leinfelden-Echterdingen

**Besichtigungsort**  
R+H Autologistik GmbH & Co.  
KG  
Münchener Straße 1  
64521 Groß-Gerau

Besichtigungsdatum: 14.03.2025  
**Protokollnummer: 38863018**



Auto Plus

## Zusatzbereifung

Achse	Reifengröße	Hersteller	Reifentyp	Profiltiefe	Verktgl.	Zul.
1	245/45 R18 100Y	Pirelli	Sommerreifen	6mm - 6mm	i.O.	i.O.
2	245/45 R18 100Y	Pirelli	Sommerreifen	6mm - 6mm	i.O.	i.O.

Der Verschleißzustand sowie evtl. Schäden an der Bereifung sind wertmäßig berücksichtigt.



## Ausstattung

### Serienausstattung

Bezeichnung
Ablagemöglichkeiten
Active Guard
Airbag: Fahrer und Beifahrer, Beifahrerairbag deaktivierbar
Airbag: Kopfairbag für 1. und 2. Sitzreihe
Airbag: Seitenairbag für Fahrer- und Beifahrer
Akustischer Fußgängerschutz
Alarmanlage
Anti-Blockier-System (ABS) inkl. Bremsassistent und dynamische Bremsleuchten
Armauflagen vorne und hinten
Aufmerksamkeitsassistent
Außenspiegel elektrisch einstellbar und beheizbar
Außentemperaturanzeige
BMW eDrive Zones
BMW ID
Bordcomputer
Bremsleuchte, dritte
Connected Drive Services
Dachreling schwarz
Drehzahlmesser
Durchladesystem
Dynamische Stabilitäts Control (DSC) inkl. Dynamic Traction Control (DTC)
E-Motor
Favoritentasten
Fensterheber elektrisch vorn und hinten
Frontscheibenwaschdüsen beheizt
Fußmatten in Velours
Gepäckraumabdeckung
Gepäckraumtrennetz
Geschwindigkeitsregelung mit Bremsfunktion
Getriebe: 8-Gang-Steptronic Getriebe
Getränkehalter, jeweils 2 vorn und hinten
Heckklappenbetätigung, automatisch
Heckscheibe separat zu öffnen, beheizt
Heckscheibenwischer
Hinterachsluftfederung mit Niveauregulierung
Hochvoltbatterie inkl. Battery Certificate
Innenspiegel, automatisch abblendend
Intelligenter Notruf
Interieurleisten Oxidsilber dunkel matt mit Akzentleiste Perlglanz Chrom



Bezeichnung
Kindersicherung in den hinteren Türen
Klimaautomatik mit 2-Zonenregelung und erweiterten Umfängen
Kopfstützen (5)
Lackierung: Uni-Lackierungen
Ladekabel (230V) für Haushaltssteckdose (Schuko)
Ladekabel (Mode 3)
LED-Scheinwerfer
Lenkrad: Sport-Lederlenkrad mit Multifunktion
Mittelarmlehne im Fond
Navigationssystem: BMW Live Cockpit Professional
Ottopartikelfilter
Paket: Connected Package Professional
Park Distance Control (PDC), vorn und hinten
Parkbremse, elektromechanisch
Polsterung: Sensatec perforiert
Radiozubehör: DAB-Tuner
Regensensor mit automatischer Fahrlichtsteuerung
Räder: Leichtmetall Vielspeiche 619
Räderzubehör: Radschraubensicherung
Räderzubehör: Reifendruckanzeige
Schlüsselloser Motorstart
Servotronic
Sicherheitsgurte (3-Punkt-Automatik)
Sitze: Kindersitzbefestigung ISOFIX
Sitze: Sitzverstellung elektrisch für Fahrer und Beifahrer
Standklimatisierung
Start-/Stop-Knopf
Steckdose (12 V)
Telefon: Freisprecheinrichtung mit USB-Schnittstelle
Telefon: WLAN Hotspot
Teleservices
Verzurrösen im Gepäckraum
Vorbereitung Fahrerassistenz I
Warndreieck und Verbandkasten
Wegfahrsperre elektronisch
Wärme-/Sonnenschutzverglasung rundum
Xtraboost
Zentralverriegelung inkl. Funkfernbedienung

**TÜV SÜD Auto Plus GmbH**  
Gutenbergstr. 13  
70771 Leinfelden-Echterdingen

**Besichtigungsort**  
R+H Autologistik GmbH & Co.  
KG  
Münchener Straße 1  
64521 Groß-Gerau

Besichtigungsdatum: 14.03.2025  
**Protokollnummer: 38863018**



Auto Plus

### Sonderausstattung

Bezeichnung
Ambientes Licht
Chrome Line Exterieur
Driving Assistant
Head-Up Display
Komfortzugang mit BMW Digital Key
Paket: Business
Parking Assistant
Polsterung: Sensatec perforiert in V. mit M-Sportpaket
Sitze: Sitzheizung für Fahrer und Beifahrer
Verglasung: Sonnenschutzverglasung

### Bemerkungen

Keine Gewähr auf Vollständigkeit und  
Richtigkeit der angezeigten Ausstattung.  
Techn. Änderungen vorbehalten.  
Das Fahrzeug weist dem Alter, der Laufleistung und dem  
Einsatzzweck entsprechende Gebrauchsspuren auf.

elektr. Komponenten geprüft, i. O.

Lackwerte geprüft, i. O.

**TÜV SÜD Auto Plus GmbH**  
Gutenbergstr. 13  
70771 Leinfelden-Echterdingen

**Besichtigungsort**  
R+H Autologistik GmbH & Co.  
KG  
Münchener Straße 1  
64521 Groß-Gerau

Besichtigungsdatum: 14.03.2025  
**Protokollnummer: 38863018**



Auto Plus

## Angaben zum Fahrzeug

<b>Hersteller</b>	BMW	<b>Besichtigungszustand</b>	bedingt: Licht/Nässe/Schmutz
<b>Typ/Modell</b>	530e Touring Aut.	<b>Laufleistung (abgelesen)</b>	15.724 km
<b>Fahrgestellnummer</b>	WBA11CG050CR69507	<b>Erstzulassung</b>	14.02.2024

### Fahrzeug-Identifizierung:

Die Fahrzeug-Identifizierungsnummer (FIN) wurde abgelesen und die Übereinstimmung im Verlauf der Besichtigung durch den Unterzeichner mit den vorgelegten Unterlagen festgestellt.

### Besichtigungsbedingungen:

Eine ordnungsgemäße Sichtprüfung der Lackierung und der Karosserie war wegen unzureichender Lichtverhältnisse/ Nässe oder Verschmutzung nur eingeschränkt möglich. Zum Zeitpunkt der Besichtigung konnte der Zustand einer ausreichenden Beurteilung nicht sichergestellt werden. Sachverständigenseits wird daher zur Verringerung des Prognoserisikos eine weitere Besichtigung empfohlen.

### Allgemeinzustand:

Das Fahrzeug weist dem Alter und Einsatzzweck entsprechende Gebrauchsspuren auf.

## Übersichtsfotos



**Abbildung 1:** Schräg vorne



**Abbildung 2:** Schräg vorne



**Abbildung 3:** Schräg hinten



**Abbildung 4:** Schräg hinten

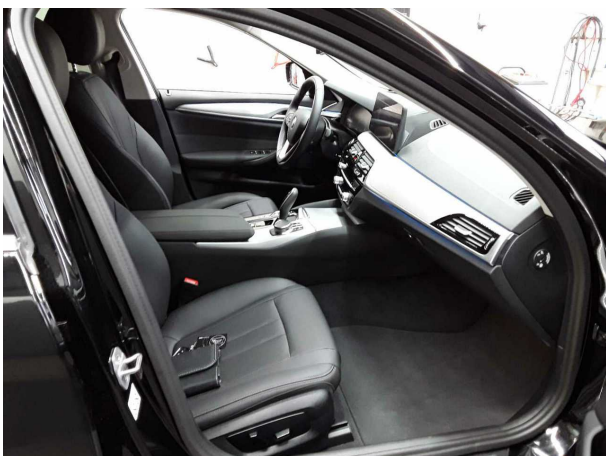

**Abbildung 5:** Innenraum

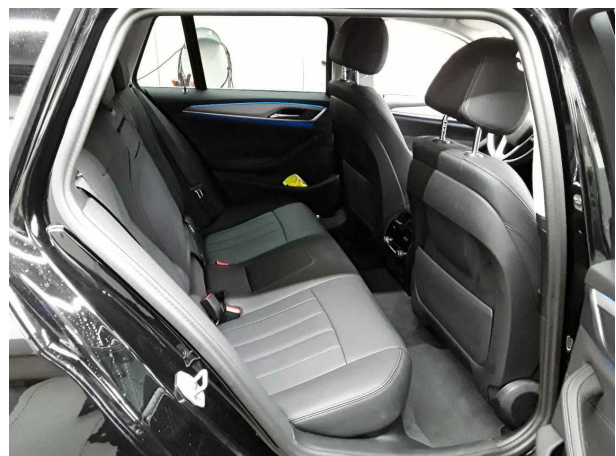

**Abbildung 6:** Innenraum





Abbildung 7: Innenraum



Abbildung 8: Innenraum



Abbildung 9: Innenraum

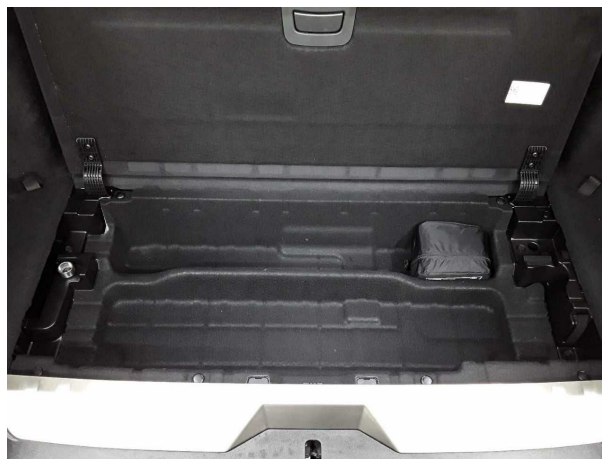

Abbildung 10: Innenraum



Abbildung 11: Innenraum



Abbildung 12: Innenraum



**TÜV SÜD Auto Plus GmbH**  
Gutenbergstr. 13  
70771 Leinfelden-Echterdingen

**Besichtigungsort**  
R+H Autologistik GmbH & Co.  
KG  
Münchener Straße 1  
64521 Groß-Gerau

**Besichtigungsdatum:** 14.03.2025  
**Protokollnummer:** 38863018



Abbildung 13: Innenraum



Abbildung 14: Innenraum



Abbildung 15: Innenraum



Abbildung 16: Innenraum



Abbildung 17: FIN

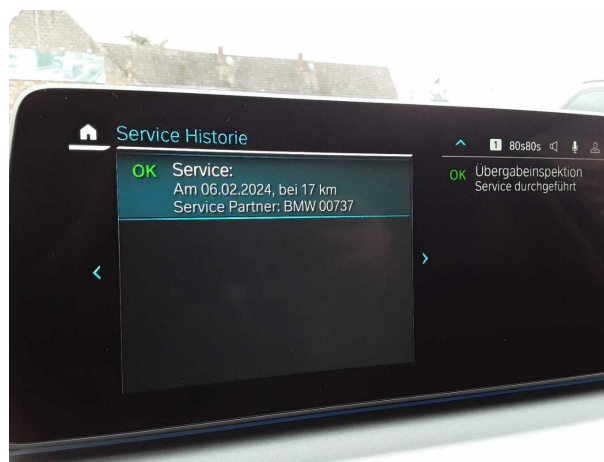

Abbildung 18: Zubehör

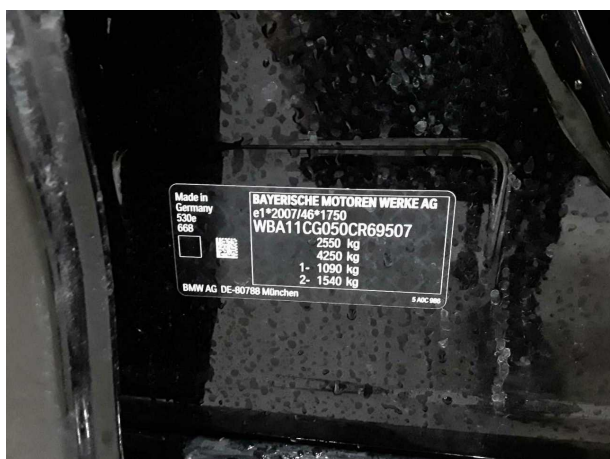

**Abbildung 19: Zubehör**



**Abbildung 20: Zubehör**



**Abbildung 21: Zubehör**



**Abbildung 22: Zubehör**

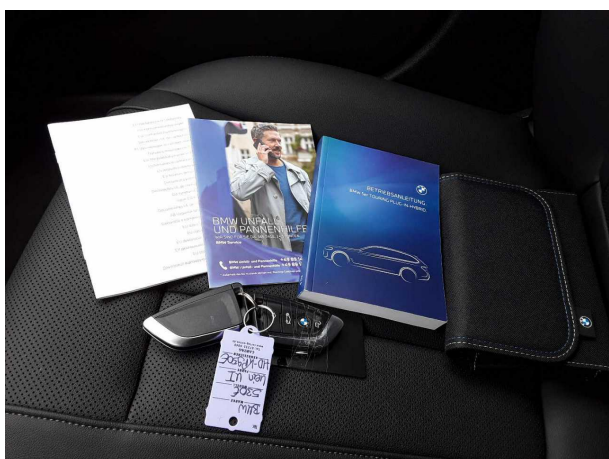

**Abbildung 23: Dokumente**

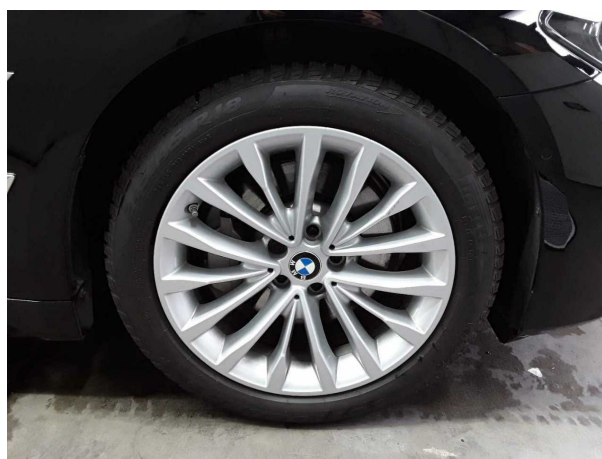

**Abbildung 24: Montierte Bereifung**





**Abbildung 25:** Montierte Bereifung



**Abbildung 26:** Montierte Bereifung



**Abbildung 27:** Montierte Bereifung



**Abbildung 28:** Sonstiges



**Abbildung 29:** Sonstiges

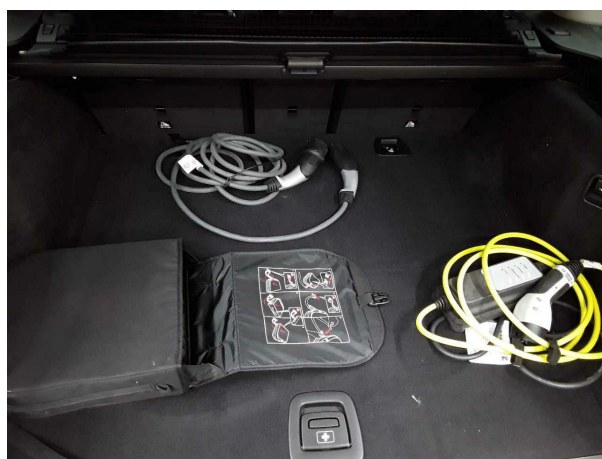

**Abbildung 30:** Sonstiges

## Beschädigungsfotos

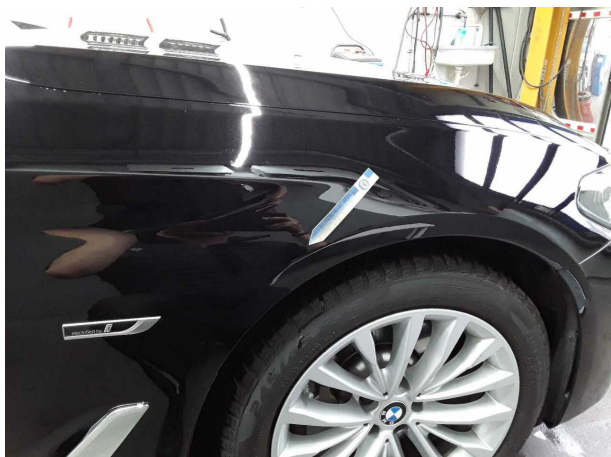

**Beschädigung #1:** Kotflügel rechts: Kotflügel rechts - Kratzer - auslegen / polieren



**Beschädigung #1:** Kotflügel rechts: Kotflügel rechts - Kratzer - auslegen / polieren

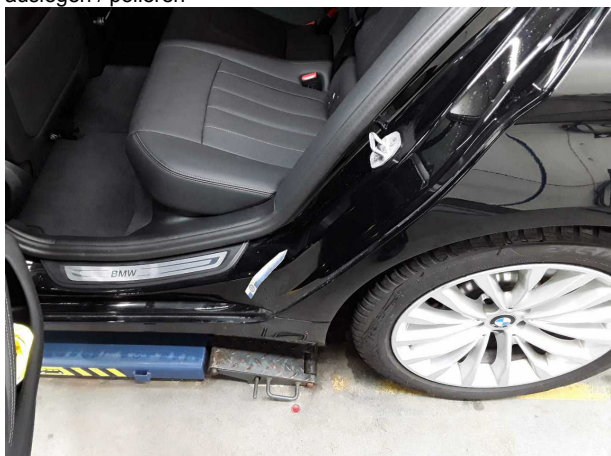

**Beschädigung #2:** Seitenwand links: Einstieg - verkratzt / verschürft - auslegen / polieren



**Beschädigung #2:** Seitenwand links: Einstieg - verkratzt / verschürft - auslegen / polieren

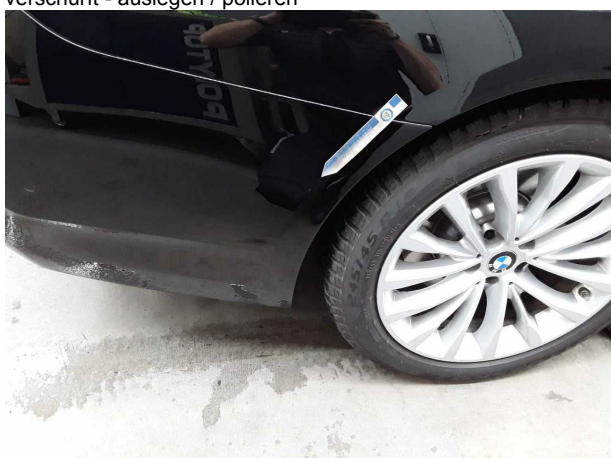

**Beschädigung #3:** Stossfänger hinten: Stossfänger hinten - Kratzer - auslegen / polieren

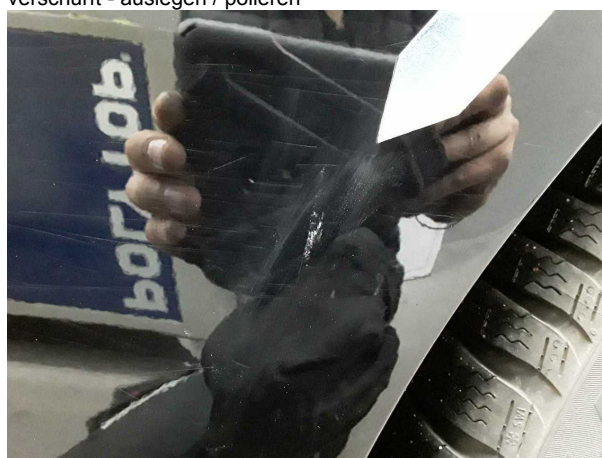

**Beschädigung #3:** Stossfänger hinten: Stossfänger hinten - Kratzer - auslegen / polieren



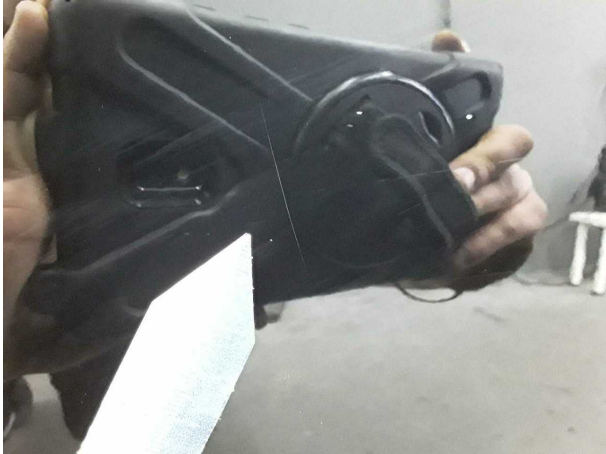

**Beschädigung #4:** Tür vorn rechts: Tür - Kratzer - auslegen / polieren



**Beschädigung #4:** Tür vorn rechts: Tür - Kratzer - auslegen / polieren



**Beschädigung #5:** Tür hinten rechts: Tür - Kratzer - auslegen / polieren



**Beschädigung #5:** Tür hinten rechts: Tür - Kratzer - auslegen / polieren



## Checkliste

Vorhanden	Name
<input type="checkbox"/>	ABE
<input type="checkbox"/>	Abschleppöse
<input type="checkbox"/>	Anhängekupplung abnehmbar
<input type="checkbox"/>	Antenne
<input type="checkbox"/>	Bordbuchmappe
<input type="checkbox"/>	Bordwerkzeug
<input type="checkbox"/>	Consumer Kabelkit
<input type="checkbox"/>	Fernbedienung Standheizung
<input type="checkbox"/>	Ladekabel
<input type="checkbox"/>	Laderaumabdeckung / Rollo
<input type="checkbox"/>	Leichtmetallfelgensatz komplett
<input type="checkbox"/>	Navigations Datenträger
<input type="checkbox"/>	Schlüssel Anhängerkupplung
<input type="checkbox"/>	Serviceheft
<input type="checkbox"/>	Tirefit Füllmittel
<input type="checkbox"/>	Tirefit komplett
<input type="checkbox"/>	Tirefit Kompressor
<input type="checkbox"/>	Windschott