



## AUDI A3

### A3 35 TFSI LIMO

FIN	WAUZZZGY9RA103712
Kilometerstand	39.108 km
Erstzulassungsdatum	29.04.2024

## AUFTRAGSDETAILS

Begutachtungsdatum	22.08.2025 06:22:46	Inspektionsort	CAT GmbH & Co. KG Düren
--------------------	---------------------	----------------	-------------------------

## FAHRZEUGINFORMATIONEN

FIN	WAUZZZGY9RA103712	Antriebsart	Frontantrieb
Kilometerstand	39.108 km	Getriebe	Automatik
Fahrzeugart	Limousine	Gänge	6
Anzahl Türen	5	Interieurfarbe	Schwarz
Erstzulassungsdatum	29.04.2024	Fahrzeugfarbe	Schwarz
Kraftstoffart	Hybrid Benzin	Fahrzeugkategorie	Personenkraftwagen
Marke	AUDI	Metallic-Lackierung	Ja
Modell	A3	Polsterart	Teilleder
Gesamtanzahl der Sitze	5		

## DOKUMENTE UND WARTUNG

Anzahl Schlüssel gesamt	2	Originalschlüssel	Ja
Euro-Aufkleber	Ja	Betriebsanleitung	Ja

## GEPRÜFTE AUSSTATTUNG DURCH DEN SACHVERSTÄNDIGEN

Anhängerkupplungstyp	Keine Anhängerkupplung	Elektrisch verstellbare Sitze VR	Nein
Anzahl der Ladekabel (Normalladung)	0	Klimaanlagentyp	Klimaanlage auto.

Anzahl der Ladekabel (Schnellladung)	0	Multifunktionslenkrad	Ja
Art des Navigations-Datenträgers	HD	Navigation	Ja
Dachreling	Nein	Scheinwerfertyp	Scheinwerfer LED
Einparkhilfe hinten	Ja	Sitzheizung vorne	Ja
Einparkhilfe vorn	Ja	Tempomat	Ja
Elektrisch verstellbare Sitze VL	Nein		

## BEREIFUNG

### Montierte Reifen

Ort	Position	Profiltiefe	Hersteller	Dimension	Reifentyp	Felgenart	Pannensichere Bereifung
Vorne	Links	3,0 mm	Nexen	225/45 R 17 91 Y	Sommer	Aluminium	-
Vorne	Rechts	3,0 mm	Nexen	225/45 R 17 91 Y	Sommer	Aluminium	-
Hinten	Links	3,0 mm	Nexen	225/45 R 17 91 Y	Sommer	Aluminium	-
Hinten	Rechts	3,0 mm	Nexen	225/45 R 17 91 Y	Sommer	Aluminium	-

### Nicht montierte Reifen

Ort	Position	Profiltiefe	Hersteller	Dimension	Reifentyp	Felgenart	Pannensichere Bereifung
-	-	3,0 mm	Continental	205/55 R 16 91 H	Winter	Aluminium	-
-	-	3,0 mm	Continental	205/55 R 16 91 H	Winter	Aluminium	-
-	-	4,0 mm	Continental	205/55 R 16 91 H	Winter	Aluminium	-
-	-	4,0 mm	Continental	205/55 R 16 91 H	Winter	Aluminium	-



Äußere Schäden

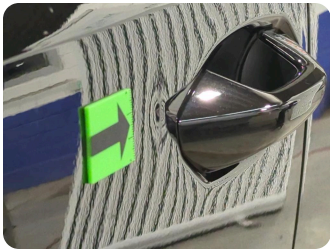

2 | Tür vorne links

Typ	Delle(n)
Schweregrad	>2 cm - 3 cm
Reparaturmethode	Instandsetzen + lackieren
Ursache	Bei Inspektion festgestellt

Innenschäden



1 | Innenraum

Typ	Deformiert
Schweregrad	Unbekannt
Reparaturmethode	Keine Reparatur
Ursache	Bei Inspektion festgestellt

**Kommentare:** Folgeschäden durch Reifenlagerung auf Rücksitzbank möglich

Geschätzter reduzierter Wert

162,12 €

KOMMENTARE

**i** Allgemeiner Hinweis

Service nachweis fehlt

Fahrzeugbilder

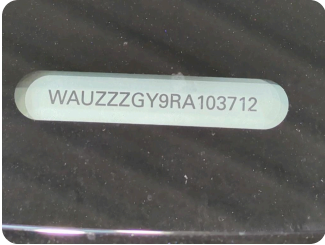
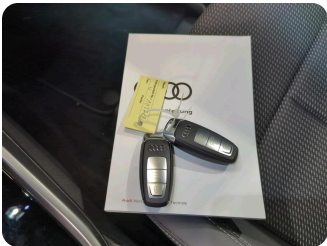
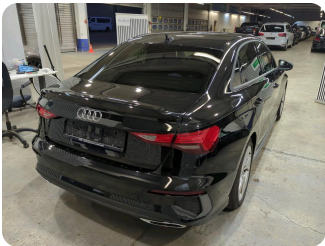
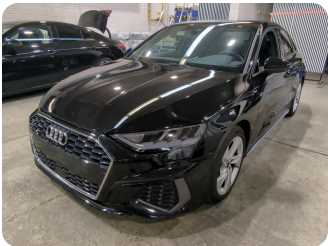

WAUZZZGY9RA103712