



Expertise

Protokollnummer: 40802769
Auftrags-Nr / Referenz: 24895250
Besichtigungsdatum: 29.07.2025

Hersteller: Audi
FIN: WAUZZZGY5NA068564

Modell: A3 30 TDI Limousine S tronic



Angaben zum Fahrzeug	
Hersteller / Typ / Modell / Ausstattung	
Audi A3 30 TDI Limousine S tronic	
Fahrgestellnummer	WAUZZZGY5NA068564
Laufleistung (abgelesen)	51.811 km
Erstzulassung	27.04.2022
Anzahl Halter	1
Nächste HU (Bericht lag vor)	04/2027
Leistung / Hubraum	85 kw / 1.968 ccm
Kraftstoffart / Zylinder	Diesel / 4
Getriebe / Anzahl Gänge	Automatik / 7
Antriebsart	Frontantrieb
Fahrzeugart	PKW Limousine
Farbe / Farbcode	Brillantschwarz (Y9B)
Türen / Sitze	4 / 5
Polsterart	Stoff
Polsterfarbe	Schwarz-Anthrazit
Raucherfahrzeug	Nein



Angaben zum Fahrzeug

Wartungsheft / Nachweis	digitaler Nachweis / vollständig	Restlauf bis Service	8.200 km
Letzte Wartung am / bei	02/2024 bei 31.137 km		
Schlüssel ist/soll	2 / 2	FZG-Dokumente	ZB#2 (B) lag vor (Kopie), ZB#1 (S) lag nicht vor
		BriefNr	GJ084051
Vorschaden / Unfall	Keine Feststellbar	Nachlackierung	Keine Feststellbar
Besichtigungsbedingungen	Ausreichend	Hubmittel / Grube	ja
Probefahrt	nicht durchgeführt	Motorlauf	durchgeführt
HSN/TSN	0588 / BZN 00604		
Abgasnorm	EURO6;WLTP;AP;PI/CI; M, N1 I	Feinstaubplakette	
zul. Gesamtgewicht	1.925 kg	Leergewicht	

Bereifung

Montierte Bereifung

#	Reifengröße	Reifentyp	Hersteller	Profiltiefe
1)	205/55 R16 91V	Sommerreifen auf Leichtmetall	Goodyear	7mm / 7mm
2)	205/55 R16 91V	Sommerreifen auf Leichtmetall	Goodyear	7mm / 7mm

Zusatzbereifung

#	Reifengröße	Reifentyp	Hersteller	Profiltiefe
1)	205/55 R16 91H	Winterreifen (ohne Felge)	Goodyear	8mm / 8mm
2)	205/55 R16 91H	Winterreifen (ohne Felge)	Goodyear	8mm / 8mm

Ersatz

Typ	Reifengröße	Reifentyp	Hersteller	Profiltiefe
	Tirefit	Ablaufdatum 02/2026		

Legende: Profiltiefenangabe für Reifen links an erster Stelle, für Reifen rechts an zweiter Stelle der Achse in Fahrtrichtung

Ausstattung

Serienausstattung

- Airbag für Fahrer und Beifahrer (mit Beifahrer-Airbag-Deaktivierung)
- Anti-Blockier-System (ABS) (mit elektronischer Bremskraftverteilung (EBV), hydraulischem Bremsassistenten)
- Antriebs-Schlupf-Regelung ASR (verhindert durch Reduzierung der Motorleistung das Durchdrehen der Antriebsräder und bringt mehr Stabilität und verbesserte Traktion auf der Fahrbahn)
- Audi pre sense front (erfasst innerhalb der Systemgrenzen mit Hilfe eines Frontradars den Bereich vor dem Fahrzeug und warnt den Fahrer mit optischen und akustischen Signalen, um auf eine mögliche Gefahrensituation durch vorausfahrende oder stehende Fahrzeuge hinzuweisen - Die Fußgänger- und Radfahrererkennung registriert innerhalb der Systemgrenzen, wenn ein Fußgänger oder Radfahrer sich auf der Fahrbahn bewegt oder diese kreuzt. Das System warnt daraufhin den Fahrer mit einem akustischen und optischen Signal)
- Bremsleuchte, dritte
- Dieselpartikelfilter additivfrei (DPF)
- Drehzahlmesser
- Elektromechanische Parkbremse (umfasst Parkbremsfunktion im Stand, Anfahrhilfe durch automatisches Lösen beim Anfahren und Notbremsfunktion während der Fahrt über alle vier Räder)
- Elektronische Differentialsperre (EDS)
- Elektronische Stabilisierungskontrolle (ESC)
- Fahrwerk: Serienfahrwerk (Serienmäßiges Komfortfahrwerk mit ausgewogener Abstimmung, für sehr guten Fahrkomfort bei gleichzeitig guter Fahrdynamik.)
- Funkschlüssel (ohne Safe-Lock) (ent- und verriegelt Türen, Gepäckraum- und Tankklappe - inklusive Komfortschließung/-öffnung der Fenster)
- Getriebe: S tronic 7-Gang
- Innenbeleuchtung (Dachmodul vorn und hinten, inklusive Leseleuchten (Glühlampen) - Handschuhkastenbeleuchtung (Glühlampe) - LED-Kofferraumbeleuchtung rechts)
- Kopfstützen (3) hinten
- Lackierung: Uni
- Licht- und Regensensor
- Nichtraucher Ausführung (mit Steckdose 12 Volt und Ablagefach)
- Rad: Leichtmetallräder - 16 Zoll - 5-Doppelarm (7, 0 J x 16, Reifen 205/55 R 16)
- Airbag: Seitenairbags vorn mit Kopfairbagsystem und Interaktionsairbag vorn (Zusätzlich zu den Seitenairbags vorn und den Kopfairbags ist vorn ein Interaktionsairbag verbaut, der sich bei Bedarf innerhalb der Systemgrenzen zwischen Fahrer- und Beifahrersitz entfaltet)
- Audi connect Notruf & Service mit Audi connect Remote & Control (Audi connect Notruf Online Pannendienst Audi Schadenservice Servicetermin online Parkposition Fahrzeugstatus Push-Benachrichtigung Diebstahlwarnanlage Fernsteuerung Standheizung (nicht für A3 Sportback 30 g-tron, 40 TFSI e und S3) Fernsteuerung Laden (nur für A3 Sportback 40 TFSI e) Fernsteuerung Klimatisieren (nur für A3 Sportback 40 TFSI e))
- Außenspiegel elektrisch einstell- und beheizbar (mit integriertem LED-Blinklicht - Spiegelglas links asphärisch, rechts konvex - inklusive beheizbarer Scheibenwaschdüsen)
- Außenspiegelgehäuse in Wagenfarbe
- Dachhimmel in Stoff Stahlgrau
- Digitales Kombiinstrument - volldigitales Kombiinstrument in 10,25 Zoll (Geschwindigkeit, Uhrzeit, Kilometerstand, Außentemperatur, Tankwarnung mit Restreichweite Schaltempfehlung (für Schaltgetriebe und Automatikgetriebe im manuellen Modus) aktueller Radiosender oder Musiktitel Radio- und Medienlisten Darstellung im Klassik-Stil falls vorhanden: Telefonmenü (in Verbindung mit Multifunktionslenkrad) Bordcomputer mit Kurz- und Langzeitspeicher Sparhinweisen für ökonomischeres Fahren inklusive Pausenempfehlung)
- Fensterheber elektrisch vorn und hinten
- Fußmatten vorn und hinten (aus Velours in Schwarz)
- Geschwindigkeitsbegrenzungsanlage (unterstützt Sie bei einer konstanten Fahrweise und der Einhaltung von Geschwindigkeitsbegrenzungen durch einstellbare Maximalgeschwindigkeit)
- Kindersicherung elektrisch betätigt
- Kindersitzbefestigung i-Size und Top Tether für die äußeren Fondsitze
- Kopfstützen vorne
- Lenkrad: Lederlenkrad im 3-Speichen-Design mit Multifunktion und Schaltwippen (Höhe und Abstand des Lenkrads sind manuell einstellbar. Zur komfortablen Bedienung der umfangreichen serienmäßigen und optionalen Infotainment-Umfänge ist das Lenkrad mit sechs Multifunktionstasten ausgestattet. Schaltwippen ermöglichen das manuelle Wechseln der Fahrstufen.)
- Reifendruck-Kontrollanzeige (optische und akustische Warnung bei Druckverlust an einem oder mehreren Rädern)
- Reifenreparaturset (mit Reifendichtmittel und Kompressor)



- | | |
|---|--|
| <ul style="list-style-type: none"> • Radio: MMI Radio plus (10, 1-Zoll-Farbdisplay (1.540 x 720) inklusive MMI touch-Bedienung digitales Kombiinstrument mit 10, 25-Zoll-Farbdisplay Audi music interface mit zwei USB-C Anschlüssen, jeweils mit Daten- und Ladefunktion Bluetooth-Schnittstelle (Freisprechen und Audiostreaming) Passivlautsprecher mit 4 Lautsprechern vorn und 2 hinten (80 Watt) AM-/FM-Phasendiversity DAB+ geschwindigkeitsabhängige Lautstärkeanpassung Sprachdialogsystem zur Steuerung von Infotainment- und Fahrzeugfunktionen WLAN-Hardware) • Sicherheitsgurte 3-Punkt Automatik (Sicherheitsgurte 3-Punkt-Automatikgurte für alle Sitzplätze, pyrotechnische Gurtstraffer, Gurthöhenverstellung vorn, Gurtkraftbegrenzer auf allen äußeren Sitzplätzen) • Sitze: Rücksitzlehne umklappbar (teilbar, im Verhältnis 40 : 60 oder vollständig umklappbar) • Spurverlassenswarnung (hilft innerhalb der Systemgrenzen, ein unbeabsichtigtes Verlassen der Fahrspur zu vermeiden. Ist das System aktiviert und bereit und hat der Fahrer keinen Blinker gesetzt, hilft die Spurverlassenswarnung durch korrigierende Lenkeingriffe, ein Überfahren von erkannten Fahrbahnbegrenzungslinien zu vermeiden. Eine zusätzliche Lenkradvibration ist auf Fahrerwunsch einstellbar. Funktionsbereich ab ca. 60 bis maximal 250 km/h) | <ul style="list-style-type: none"> • Scheinwerfer (Tagfahrlicht in LED-Technologie - Abblendlicht in LED-Technologie - Fernlicht in LED-Technologie - Positionslicht in LED-Technologie - Blinklicht in Glühlampentechnik) • Servolenkung, elektromechanisch (mit geschwindigkeitsabhängiger Lenkunterstützung) • Sitzbezüge in Stoff (Sitzmittelbahn in Stoff - Sitzseitenwangen, Mittelarmlehne vorn (falls mitbestellt) und Kopfstützen in Stoff uni schwarz) • Sitze: Normalsitze vorn (mit manueller Einstellung von Sitzhöhe, Sitzlängsposition, Lehnenneigung, Kopfstützen- und Gurthöhe) • Start-Stop-System • Steckdose 12 Volt im Fond • Steckdose 12V • Tagfahrlicht • Verglasung: Wärmeschutzverglasung grün getönt (für Heckscheibe, Tür- und Seitenscheiben - Heckscheibe beheizbar, mit Zeitschaltung) • Wegfahrsperre elektronisch |
|---|--|

Sonderausstattung

- Komfortklimaautomatik 2-Zonen (regelt elektronisch die Lufttemperatur, -menge und -verteilung - getrennte Temperaturverteilung für Fahrer- und Beifahrerseite - mit sonnenstandsabhängiger Regelung - automatische Umluftregelung - staub- und geruchsabscheidender Allergenfilter - Luftausströmer in der Mittelkonsole hinten - separate Defrostertaste zur schnelleren Enteisung der Front- und Seitenscheiben)

Kurze Sachverständige Feststellungen

Vorgelegte Dokumente	Zum Zeitpunkt der Besichtigung lag die Zulassungsbescheinigung Teil 2 (Brief) vor, die Zulassungsbescheinigung Teil 1 (Schein) lag nicht vor. (Kopie)
FIN-Vergleich	Die Fahrzeug-Identifizierungsnummer (FIN) wurde abgelesen und die Übereinstimmung im Verlauf der Besichtigung durch den Unterzeichner mit den vorgelegten Unterlagen festgestellt.
Besichtigung	Die Besichtigungsbedingungen waren zur Beurteilung des Fahrzeuges ausreichend. Zur Untersuchung des Fahrzeuges standen Hubmittel bzw. eine Grube zur Verfügung.
Probefahrt	Es wurde bei der Besichtigung des Fahrzeuges keine Probefahrt/keine Rangierfahrt durchgeführt.
Motorlauf	Ein Probelauf des Motors wurde durchgeführt.

Wertmindernde Faktoren

Nr.	Bauteilgruppe	Beschreibung
1	Ausrüstung	Fahrzeugschlüssel (Batterie) - leer - erneuern
2	Stoßfänger vorn	Stoßfänger vorn (Leiste) - verkratzt / verschürft - Smart Repair
3	Rad/Reifen	Leichtmetallfelge hinten links - verkratzt / verschürft - Wertminderung
4	Rad/Reifen	Leichtmetallfelge hinten rechts - verkratzt / verschürft - Wertminderung



Nr.	Bauteilgruppe	Beschreibung
5	Rad/Reifen	Leichtmetallfelge vorn links - verkratzt / verschürft - Wertminderung

Gebrauchsspuren

Nr.	Bauteilgruppe	Beschreibung
1	Verglasung	Frontscheibe - Steinschlag - kein Abzug
2	Stoßfänger hinten	Stoßfänger hinten - Kratzer - kein Abzug
3	Motorhaube	Motorhaube - Steinschlag - kein Abzug
4	Stoßfänger vorn	Stoßfänger vorn - Kratzer - kein Abzug

Das Fahrzeug weist dem Alter und Einsatz entsprechende Gebrauchsspuren auf.

Auftrag/Auftragsumfang

Es wurde der Auftrag erteilt, ein Verkaufsbericht über das beschriebene Fahrzeug zu erstellen. Dieses beinhaltet folgende Umfänge:

- Beschreibung von kernrelevanten Angaben zum Fahrzeug
- Dokumentation von Ausstattungsmerkmalen
(Lieferung durch Drittdienstleister)
- Dokumentation von Schäden, Mängeln, Fehlteilen
- Dokumentation von Vorschäden, unreparierten Vorschäden, Nachlackierungen
- eine kurze Sicht- oder Funktionsprüfung der Ausstattungsdetails sofern möglich.
(Funktionsprüfungen von Fahrerassistenzsysteme gehören nicht zum Leistungsumfang!)
- eine Fotodokumentation des Fahrzeuges

Grundlage zum Auftrag

Grundlage dieses Produktes stellt der Leitfaden für Fahrzeugrücknahmen und Bewertungen der Alphabet Fuhrpark GmbH dar. Die expliziten Feststellungen im Einzelfall trifft der Sachverständige objektiv im Rahmen der vorgegebenen Standards aufgrund eigener Sachkunde.

Die Fahrzeugbesichtigung erfolgt im demontagefreien Zustand.

Schäden oder Mängel welche erst im Rahmen von Zerlege-/ Diagnosearbeiten oder durch erweiterte Kenntnisse festgestellt werden können, verbleiben im Bereich des Prognoserisikos. Ein erweitertes Risiko besteht durch verschwiegene Mängel welche durch arglistige Täuschung hervorgerufen, und durch den sachverständigen nicht identifizierbar waren.

Schäden oder Mängel, die aus einer normalen Nutzung bzw. Abnutzung des Fahrzeuges entstanden sind, werden gemäß dem zugrunde gelegten Standard akzeptiert.

Ein expliziter Ausweis und eine monetäre Betrachtung der zu erwartenden Merkmale innerhalb des Produktes erfolgten nicht.

Merkmale, welche in ihrer Art und Ausprägung leicht über den üblichen Gebrauch hinausgehen jedoch keine inakzeptable Beschädigung darstellen, werden ggf. unter Gebrauchsspuren dokumentiert und ausgewiesen.

Schäden oder Mängel, welche gemäß dem zugrunde gelegten Standard, nicht mehr einer normalen Nutzung bzw. Abnutzung zugeordnet werden können, werden im Produkt unter Wertmindernde Faktoren aufgelistet.

Je nach Produktspezifikation kann ein monetärer Ausweis erfolgen. Insofern dieses stattfindet können die Kosten zu 100% dargestellt sein oder anteilig gemäß Fahrzeugalter und Laufleistung.

Vorschäden

Am Fahrzeug konnten augenscheinlich keine reparierten Vorschäden festgestellt werden.

Bemerkungen

- Winterradsatz ist kein Bestandteil des Auslieferungsumfanges.



Abbildung 1: Schräg vorne (links)



Abbildung 2: Schräg vorne (rechts)



Abbildung 3: Schräg hinten (links)



Abbildung 4: Schräg hinten (rechts)



Abbildung 5: Innenraum vorne



Abbildung 6: Innenraum hinten

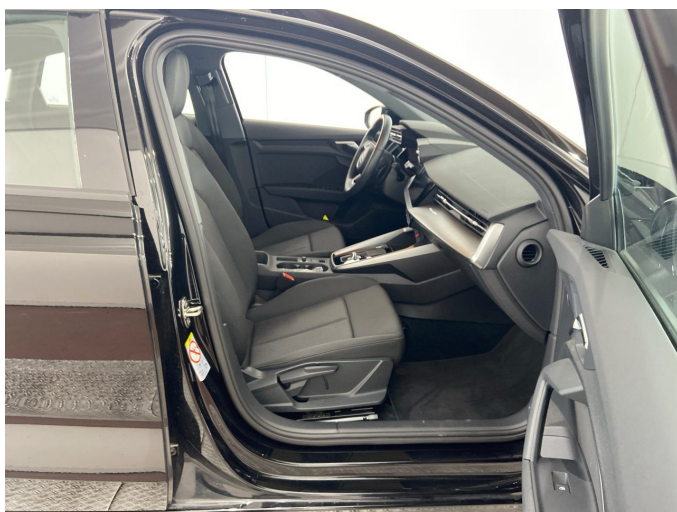

Abbildung 7: Kombiinstrument



Abbildung 8: Instrumententafel



Abbildung 9: Innenraum 360° Ansicht



Abbildung 10: Laderaum



Abbildung 11: FIN



Abbildung 12: Montierte Bereifung

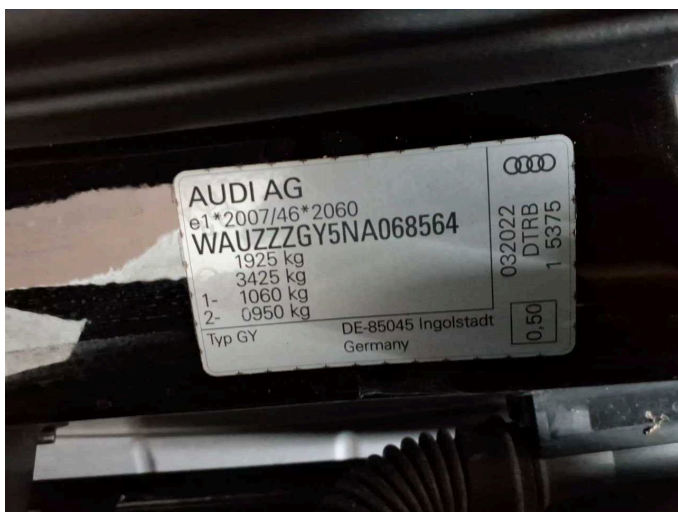

Abbildung 13: Dokumente



Abbildung 14: Dokumente

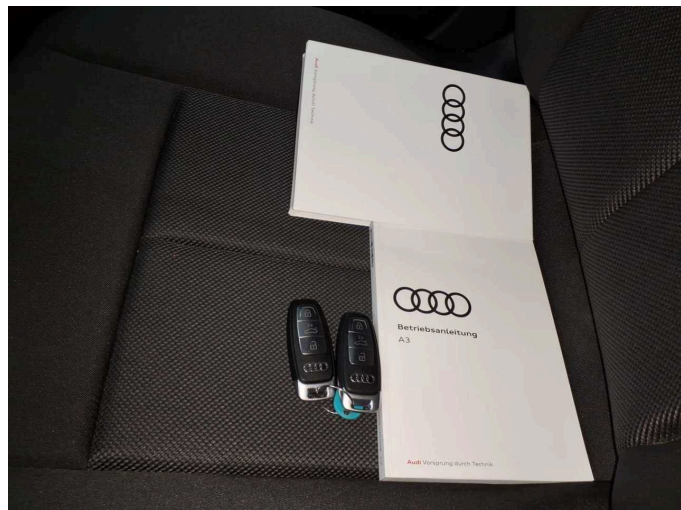

Abbildung 15: Dokumente

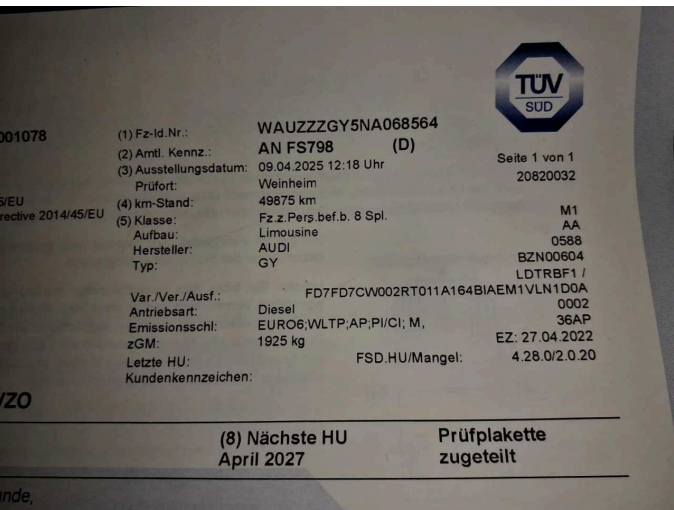

Abbildung 16: Dokumente

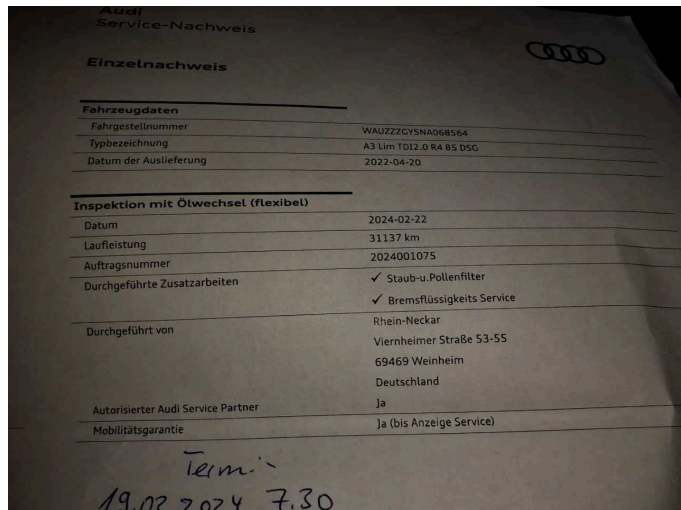

Abbildung 17: Zusatzbereifung



Abbildung 18: Sonstiges



Abbildung 19: Sonstiges



Abbildung 20: Sonstiges



Abbildung 21: Sonstiges



Abbildung 22: Sonstiges



Abbildung 23: Sonstiges



Abbildung 24: Sonstiges

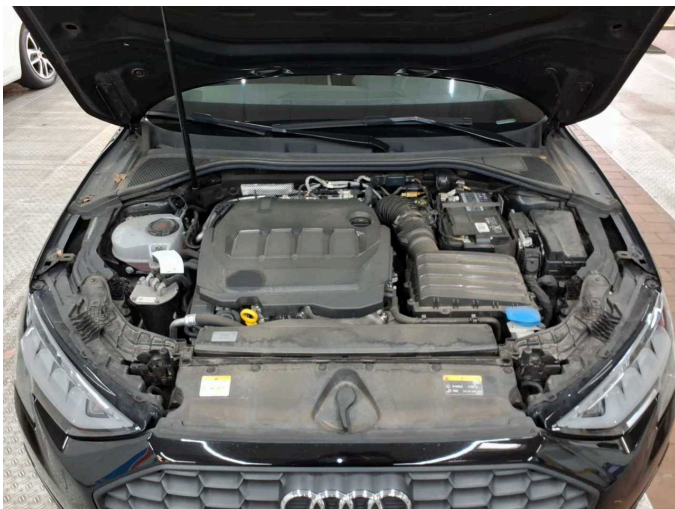

Abbildung 25: Sonstiges



Abbildung 26: Sonstiges

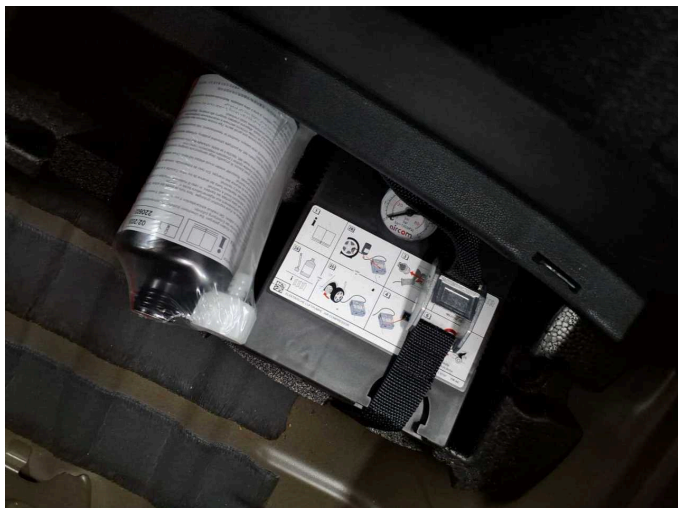

Abbildung 27: Sonstiges



Beschädigung 1: Ausrüstung: Fahrzeugschlüssel (Batterie) - leer - erneuern

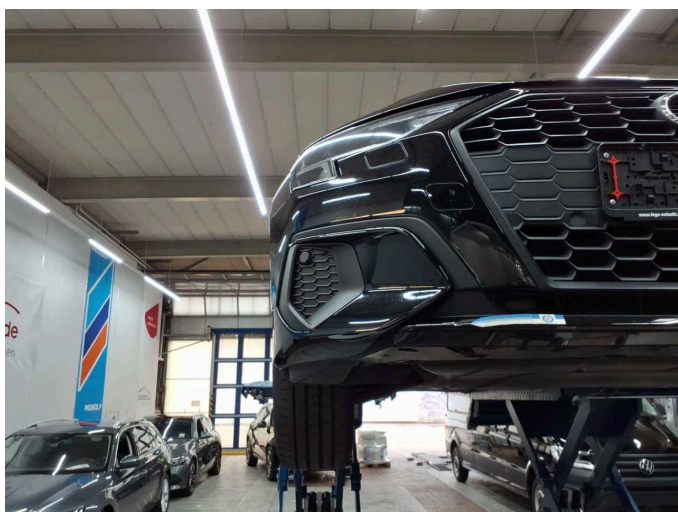

Beschädigung 2: Stossfänger vorn: Stossfänger vorn (Leiste) - verkratzt / verschürft - Smart Repair

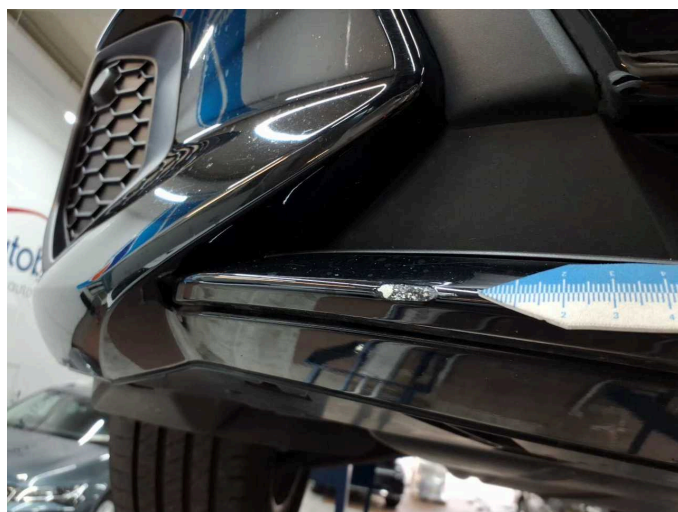

Beschädigung 2: Stossfänger vorn: Stossfänger vorn (Leiste) - verkratzt / verschürft - Smart Repair

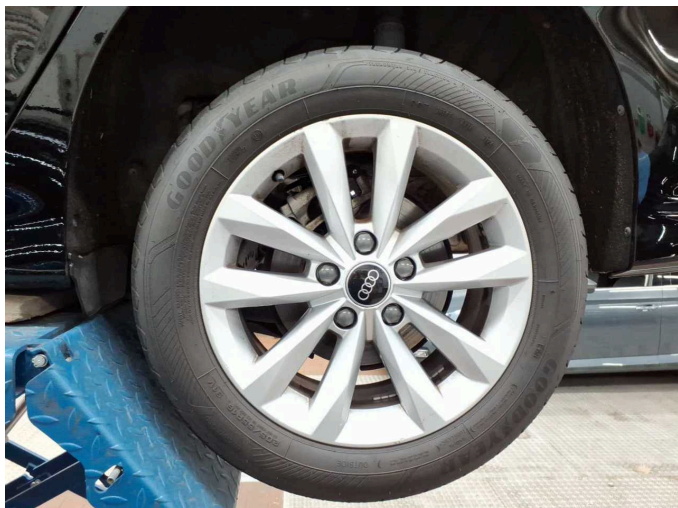

Beschädigung 3: Rad/Reifen: Leichtmetallfelge hinten links - verkratzt / verschürft - Wertminderung



Beschädigung 3: Rad/Reifen: Leichtmetallfelge hinten links - verkratzt / verschürft - Wertminderung



Beschädigung 4: Rad/Reifen: Leichtmetallfelge hinten rechts - verkratzt / verschürft - Wertminderung



Beschädigung 4: Rad/Reifen: Leichtmetallfelge hinten rechts - verkratzt / verschürft - Wertminderung

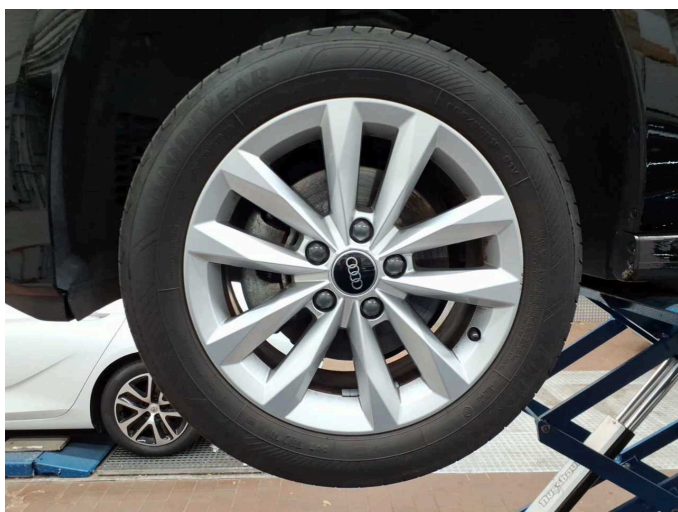

Beschädigung 5: Rad/Reifen: Leichtmetallfelge vorn links - verkratzt / verschürft - Wertminderung



Beschädigung 5: Rad/Reifen: Leichtmetallfelge vorn links - verkratzt / verschürft - Wertminderung