



Expertise

Protokollnummer: 41007217  
Auftrags-Nr / Referenz: 24839708  
Besichtigungsdatum: 11.08.2025

Hersteller: Audi

Modell: A3 30 TDI Limousine S tronic

FIN: WAUZZZGY2NA061636



Angaben zum Fahrzeug

Hersteller / Typ / Modell / Ausstattung

Audi A3 30 TDI Limousine S tronic

Fahrgestellnummer WAUZZZGY2NA061636

Laufleistung (abgelesen) 111.330 km

Erstzulassung 28.03.2022

Anzahl Halter 1

Nächste HU (Bericht lag vor) 03/2027

Leistung / Hubraum 85 kw / 1.968 ccm

Kraftstoffart / Zylinder Diesel / 4

Getriebe / Anzahl Gänge Automatik / 7

Antriebsart Frontantrieb

Fahrzeugart PKW Limousine

Farbe / Farbcode Tangorot metallic (Y3U)

Türen / Sitze 4 / 5

Polsterart Stoff

Polsterfarbe Schwarz-Anthrazit

Raucherfahrzeug Nein

Fahrbereitschaft nicht fahrbereit / rollfähig



## Angaben zum Fahrzeug

<b>Wartungsheft / Nachweis</b>	nicht vorhanden	<b>Restlauf bis Service</b>	6.100 km
<b>Schlüssel ist/soll</b>	2 / 2	<b>FZG-Dokumente</b>	ZB#2 (B) lag vor (Kopie), ZB#1 (S) lag nicht vor
		<b>BriefNr</b>	GJ053639
<b>Vorschaden / Unfall</b>	Feststellbar	<b>Nachlackierung</b>	Feststellbar
<b>Besichtigungsbedingungen</b>	Ausreichend	<b>Hubmittel / Grube</b>	ja
<b>Probefahrt</b>	nicht fahrbereit	<b>Motorlauf</b>	mit Beanstandung
<b>Fahrbereitschaft</b>	nicht fahrbereit / rollfähig		
<b>Verkehrssicherheit</b>	nicht verkehrs-/betriebssicher		
<b>HSN/TSN</b>	0588 / BZN 00604		
<b>Abgasnorm</b>	EURO6;WLTP;AP;PI/CI; M, N1 I	<b>Feinstaubplakette</b>	
<b>zul. Gesamtgewicht</b>	1.925 kg	<b>Leergewicht</b>	

## Bereifung

### Montierte Bereifung

#	Reifengröße	Reifentyp	Hersteller	Profiltiefe
1)	205/55 R16 94H	Winterreifen auf Leichtmetall	Continental	7mm / 7mm
2)	205/55 R16 94H	Winterreifen auf Leichtmetall	Continental	6mm / 6mm

### Zusatzbereifung

#	Reifengröße	Reifentyp	Hersteller	Profiltiefe
1)	205/55 R16 91W	Sommerreifen (ohne Felge)	Semperit	7mm / 7mm

**Legende: Profiltiefenangabe für Reifen links an erster Stelle, für Reifen rechts an zweiter Stelle der Achse in Fahrtrichtung**

## Ausstattung

### Serienausstattung

- Airbag für Fahrer und Beifahrer (mit Beifahrer-Airbag-Deaktivierung)
- Anti-Blockier-System (ABS) (mit elektronischer Bremskraftverteilung (EBV), hydraulischem Bremsassistenten)
- Antriebs-Schlupf-Regelung ASR (verhindert durch Reduzierung der Motorleistung das Durchdrehen der Antriebsräder und bringt mehr Stabilität und verbesserte Traktion auf der Fahrbahn)
- Audi pre sense front (erfasst innerhalb der Systemgrenzen mit Hilfe eines Frontradars den Bereich vor dem Fahrzeug und warnt den Fahrer mit optischen und akustischen Signalen, um auf eine mögliche Gefahrensituation durch vorausfahrende oder stehende Fahrzeuge hinzuweisen - Die Fußgänger- und Radfahrererkennung registriert innerhalb der Systemgrenzen, wenn ein Fußgänger oder Radfahrer sich auf der Fahrbahn bewegt oder diese kreuzt. Das System warnt daraufhin den Fahrer mit einem akustischen und optischen Signal)
- Bremsleuchte, dritte
- Dieselpartikelfilter additivfrei (DPF)
- Drehzahlmesser
- Elektromechanische Parkbremse (umfasst Parkbremsfunktion im Stand, Anfahrhilfe durch automatisches Lösen beim Anfahren und Notbremsfunktion während der Fahrt über alle vier Räder)
- Elektronische Differentialsperre (EDS)
- Elektronische Stabilisierungskontrolle (ESC)
- Fahrwerk: Serienfahrwerk (Serienmäßiges Komfortfahrwerk mit ausgewogener Abstimmung, für sehr guten Fahrkomfort bei gleichzeitig guter Fahrdynamik.)
- Funkschlüssel (ohne Safe-Lock) (ent- und verriegelt Türen, Gepäckraum- und Tankklappe - inklusive Komfortschließung/-öffnung der Fenster)
- Getriebe: S tronic 7-Gang
- Innenbeleuchtung (Dachmodul vorn und hinten, inklusive Leseleuchten (Glühlampen) - Handschuhkastenbeleuchtung (Glühlampe) - LED-Kofferraumbeleuchtung rechts)
- Klimaanlage manuell (kühlt bzw. erwärmt den Fahrzeuginnenraum - Luftverteilung und Gebläse manuell einstellbar - manueller Umluftbetrieb - Partikelfilter - staub- und geruchsabscheidender Innenraumfilter, welcher für eine geringere Belastung des Fahrzeuginnenraums mit Staubpartikeln, Gerüchen und Allergenen sorgt)
- Licht- und Regensensor
- NichtraucherAusführung (mit Steckdose 12 Volt und Ablagefach)
- Rad: Leichtmetallräder - 16 Zoll - 5-Doppelarm (7, 0 J x 16, Reifen 205/55 R 16)
- Reifendruck-Kontrollanzeige (optische und akustische Warnung bei Druckverlust an einem oder mehreren Rädern)
- Reifenreparaturset (mit Reifendichtmittel und Kompressor)
- Airbag: Seitenairbags vorn mit Kopfairbagsystem und Interaktionsairbag vorn (Zusätzlich zu den Seitenairbags vorn und den Kopfairbags ist vorn ein Interaktionsairbag verbaut, der sich bei Bedarf innerhalb der Systemgrenzen zwischen Fahrer- und Beifahrersitz entfaltet)
- Audi connect Notruf & Service mit Audi connect Remote & Control (Audi connect Notruf Online Pannruf Audi Schadenservice Servicetermin online Parkposition Fahrzeugstatus Push-Benachrichtigung Diebstahlwarnanlage Fernsteuerung Standheizung (nicht für A3 Sportback 30 g-tron, 40 TFSI e und S3) Fernsteuerung Laden (nur für A3 Sportback 40 TFSI e) Fernsteuerung Klimatisieren (nur für A3 Sportback 40 TFSI e))
- Außenspiegel elektrisch einstell- und beheizbar (mit integriertem LED-Blinklicht - Spiegelglas links asphärisch, rechts konvex - inklusive beheizbarer Scheibenwaschdüsen)
- Außenspiegelgehäuse in Wagenfarbe
- Dachhimmel in Stoff Stahlgrau
- Digitales Kombiinstrument - volldigitales Kombiinstrument in 10,25 Zoll (Geschwindigkeit, Uhrzeit, Kilometerstand, Außentemperatur, Tankwarnung mit Restreichweite Schaltempfehlung (für Schaltgetriebe und Automatikgetriebe im manuellen Modus) aktueller Radiosender oder Musiktitel Radio- und Medienlisten Darstellung im Klassik-Stil falls vorhanden: Telefonmenü (in Verbindung mit Multifunktionslenkrad) Bordcomputer mit Kurz- und Langzeitspeicher Sparhinweisen für ökonomischeres Fahren inklusive Pausenempfehlung)
- Fensterheber elektrisch vorn und hinten
- Fußmatten vorn und hinten (aus Velours in Schwarz)
- Geschwindigkeitsbegrenzungsanlage (unterstützt Sie bei einer konstanten Fahrweise und der Einhaltung von Geschwindigkeitsbegrenzungen durch einstellbare Maximalgeschwindigkeit)
- Kindersicherung elektrisch betätigt
- Kindersitzbefestigung i-Size und Top Tether für die äußeren Fondsitze
- Kopfstützen (3) hinten
- Kopfstützen vorne
- Lenkrad: Lederlenkrad im 3-Speichen-Design mit Multifunktion und Schaltwippen (Höhe und Abstand des Lenkrads sind manuell einstellbar. Zur komfortablen Bedienung der umfangreichen serienmäßigen und optionalen Infotainment-Umfänge ist das Lenkrad mit sechs Multifunktionstasten ausgestattet. Schaltwippen ermöglichen das manuelle Wechseln der Fahrstufen.)



- Scheinwerfer (Tagfahrlicht in LED-Technologie - Abblendlicht in LED-Technologie - Fernlicht in LED-Technologie - Positionslicht in LED-Technologie - Blinklicht in Glühlampentechnik)
- Servolenkung, elektromechanisch (mit geschwindigkeitsabhängiger Lenkunterstützung)
- Sitzbezüge in Stoff (Sitzmittelbahn in Stoff - Sitzseitenwangen, Mittelarmlehne vorn (falls mitbestellt) und Kopfstützen in Stoff uni schwarz)
- Sitze: Normalsitze vorn (mit manueller Einstellung von Sitzhöhe, Sitzlängsposition, Lehnenneigung, Kopfstützen- und Gurthöhe)
- Start-Stop-System
- Steckdose 12 Volt im Fond
- Steckdose 12V
- Tagfahrlicht
- Verglasung: Wärmeschutzverglasung grün getönt (für Heckscheibe, Tür- und Seitenscheiben - Heckscheibe beheizbar, mit Zeitschaltung)
- Wegfahrsperrung elektronisch
- Radio: MMI Radio plus (10, 1-Zoll-Farbdisplay (1.540 x 720) inklusive MMI touch-Bedienung digitales Kombiinstrument mit 10, 25-Zoll-Farbdisplay Audi music interface mit zwei USB-C Anschlüssen, jeweils mit Daten- und Ladefunktion Bluetooth-Schnittstelle (Freisprechen und Audiostreaming) Passivlautsprecher mit 4 Lautsprechern vorn und 2 hinten (80 Watt) AM-/FM-Phasendiversity DAB+ geschwindigkeitsabhängige Lautstärkeanpassung Sprachdialogsystem zur Steuerung von Infotainment- und Fahrzeugfunktionen WLAN-Hardware)
- Sicherheitsgurte 3-Punkt Automatik (Sicherheitsgurte 3-Punkt-Automatikgurte für alle Sitzplätze, pyrotechnische Gurtstraffer, Gurthöhenverstellung vorn, Gurtkraftbegrenzer auf allen äußeren Sitzplätzen)
- Sitze: Rücksitzlehne umklappbar (teilbar, im Verhältnis 40 : 60 oder vollständig umklappbar)
- Spurverlassenswarnung (hilft innerhalb der Systemgrenzen, ein unbeabsichtigtes Verlassen der Fahrspur zu vermeiden. Ist das System aktiviert und bereit und hat der Fahrer keinen Blinker gesetzt, hilft die Spurverlassenswarnung durch korrigierende Lenkeingriffe, ein Überfahren von erkannten Fahrbahnbegrenzungslinien zu vermeiden. Eine zusätzliche Lenkradvibration ist auf Fahrerwunsch einstellbar. Funktionsbereich ab ca. 60 bis maximal 250 km/h)

### Sonderausstattung

- Audi drive select (ermöglicht die Einstellung der gewünschten Fahrzeugcharakteristik in verschiedenen verfügbaren Modi über ein separates Bedienelement in der Schalterleiste der Mittelkonsole und über das Bediensystem MMI. Dabei erfolgt die Anpassung der Lenkunterstützung, der Motorcharakteristik bzw. der Schaltkennlinie (bei Fahrzeugen mit S tronic), der Fahrdynamikregelung sowie weiterer serienmäßiger Systeme. Sofern mitbestellt, werden auch optionale Ausstattungen an den jeweiligen eingestellten Modus angepasst)
- Entfall Modellbezeichnung und Leistungs-/Technologie-Schriftzug
- Fernlichtassistent (erkennt im Rahmen der Systemgrenzen selbstständig Scheinwerfer des Gegenverkehrs, Rückleuchten von anderen Verkehrsteilnehmern und Lichtquellen von Ortschaften. Je nach Verkehrssituation wird das Fernlicht automatisch ein- oder ausgeschaltet. Das System verbessert damit die Sicht des Fahrers und sorgt für einen Zugewinn an Komfort.)
- Halteassistent (hält das Fahrzeug nach dem Anhalten an im Straßenverkehr üblichen Steigungen und in Gefällen zeitlich unbegrenzt.)
- Lenkrad: Lederlenkrad im 3-Speichen-Design mit Multifunktion plus und Schaltwippen (Höhe und Abstand des Lenkrads sind manuell einstellbar. Zur komfortablen Bedienung der umfangreichen serienmäßigen und optionalen Infotainment-Umfänge ist das Lenkrad mit zwölf Multifunktionstasten ausgestattet. Schaltwippen ermöglichen das manuelle Wechseln der Fahrstufen.)
- Audi pre sense basic (leitet im Rahmen der Systemgrenzen durch die Vernetzung und den Abgleich unterschiedlicher Fahrzeugsysteme präventive Schutzmaßnahmen für die Insassen ein. Bei instabilem Fahrzustand werden die vorderen Gurte elektrisch gestrafft. Situationsbedingt schließen sich die Fenster. Die Warnblinkanlage zur Warnung des nachfolgenden Verkehrs wird aktiviert.)
- Einparkhilfe hinten (unterstützt das rückwärtige Parken und Rangieren innerhalb der Systemgrenzen durch akustisches Anzeigen des Abstands zu einem erkannten Objekt hinter dem Fahrzeug. Die Messung erfolgt durch unauffällig in den Stoßfänger integrierte Ultraschallsensoren, die bei eingelegtem Rückwärtsgang aktiviert werden.)
- Geschwindigkeitsregelanlage (hält die individuell eingestellte Geschwindigkeit zwischen 20 und 250 km/h konstant, sofern es die Motorleistung zulässt. Die Bedienung erfolgt über einen separaten Lenkstockhebel. Die gesetzte Geschwindigkeit wird im digitalen Kombiinstrument angezeigt. Das System reagiert nicht auf vorausfahrende Fahrzeuge mit einer Abstandsregelung. Inklusive des einstellbaren Geschwindigkeitsbegrenzers)



- Mittelarmlehne vorn (in der Neigung einstellbar, in Längsrichtung verschiebbar)
- Radiozubehör: Ladekabel USB Type-C, für Lightning-Geräte (USB-Adapterleitung mit Type-C-Stecker für die Verwendung von Audi music interface, Audi smartphone interface oder der USB-Ladefunktion. Die USB-Type-C-Buchse im Fahrzeug unterstützt 15 W. Das USB-Ladekabel mit Type-C-Stecker für mobile Endgeräte mit Lightning-Buchse unterstützt die Schnellladefunktion ab Apple iPhone 8.)
- Sitzbezüge in Stoff Routine (Sitzmittelbahn in Stoff Routine in Schwarz-Silber oder Schwarz-Blau - Sitzseitenwangen, Kopfstützen, Mittelarmlehne vorn (falls mitbestellt) in Stoff uni schwarz)
- Sitze: 4-Wege-Lendenwirbelstütze (elektrisch, horizontal und vertikal einstellbar)
- Sitze: Sportsitze vorne (mit manueller Einstellung von Sitzhöhe, Sitzlängsposition, Sitzneigung, Lehnenneigung und Gurthöhe - mit optisch integrierten Kopfstützen der Vordersitze und mit ausgeprägten Sitzseitenwangen für besseren Seitenhalt in Kurven)
- Telefon: Audi smartphone interface in Verb. mit MMI Navigation plus mit MMI touch (Das Audi smartphone interface (Android Auto und Apple CarPlay) verbindet Ihr Smartphone mit Ihrem Audi und bringt Ihre Smartphone-Inhalte nahtlos über USB direkt aufs MMI-Display. Navigation, Telefonie, Musik und ausgewählte Third-Party Apps lassen sich komfortabel über das MMI-Touchdisplay sowie per Sprachbedienung Ihres Smartphones steuern.)
- Kamerabasierte Verkehrszeichenerkennung (Unterstützt den Fahrer, indem innerhalb der Systemgrenzen erkannte Verkehrszeichen, wie beispielsweise Geschwindigkeitsbegrenzungen, Überholverbote und temporäre Geschwindigkeitsgebote, die sich im Erfassungsbereich der Frontkamera befinden, angezeigt werden. Die Anzeige der Verkehrszeichenerkennung erfolgt automatisch im Display des digitalen Kombiinstrumentes bzw. im optionalen Audi virtual cockpit.)
- Lackierung: Metallic
- Paket Business (USB-Anschlüsse mit Ladefunktion im Fond - Audi connect Navigation & Infotainment plus - Audi phone box - Audi virtual cockpit plus - Audi Smartphone Interface - MMI Navigation plus mit MMI touch - Geschwindigkeitsregelanlage)
- Radiozubehör: Ladekabel USB Type-C, für Micro-USB-Geräte (USB-Adapterleitung mit Type-C-Stecker für die Verwendung von Audi music interface, Audi smartphone interface oder der USB-Ladefunktion)
- Radiozubehör: Ladekabel USB Type-C, für Type-C-Geräte (USB-Adapterleitung mit Type-C-Stecker für die Verwendung von Audi music interface, Audi smartphone interface oder der USB-Ladefunktion. Die USB-Type-C-Buchse im Fahrzeug unterstützt 15 W. Die Power-Delivery-Funktion bis zu 60 Watt wird unterstützt.)
- Sitze: Rücksitzlehne umklappbar (dreiteilig), mit Mittelarmlehne (teilbar im Verhältnis 40 : 20 : 40 oder vollständig umklappbar; mit Mittelarmlehne und Cupholdern)
- Sitzheizung vorn (beheizt Sitz- und Lehnenmittelbahn (Normalsitze in Stoff), ansonsten Sitz- und Lehnenmittelbahn sowie Sitzseitenwangen - für Fahrer und Beifahrerseite individuell 3-stufig über Direktwahltaste am Klimabedienteil einstellbar)
- Telefon: LTE-Unterstützung für Audi phone box

## Kurze Sachverständige Feststellungen

Vorgelegte Dokumente	Zum Zeitpunkt der Besichtigung lag die Zulassungsbescheinigung Teil 2 (Brief) vor, die Zulassungsbescheinigung Teil 1 (Schein) lag nicht vor. (Kopie)
FIN-Vergleich	Die Fahrzeug-Identifizierungsnummer (FIN) wurde abgelesen und die Übereinstimmung im Verlauf der Besichtigung durch den Unterzeichner mit den vorgelegten Unterlagen festgestellt.
Besichtigung	Die Besichtigungsbedingungen waren zur Beurteilung des Fahrzeuges ausreichend. Zur Untersuchung des Fahrzeuges standen Hubmittel bzw. eine Grube zur Verfügung.
Probefahrt	Das Fahrzeug war zum Besichtigungszeitpunkt nicht fahrbereit.
Motorlauf	Ein Probelauf des Motors wurde mit Beanstandung durchgeführt. Dies hat folgenden Grund: Nur kurz möglich keine Kühflüssigkeit
Fahrbereitschaft	Das Fahrzeug war zum Zeitpunkt der Besichtigung nicht aus eigener Kraft fahrfähig, kann jedoch mit Hilfsmitteln auf eigener Achse bewegt werden.
Verkehrs-/betriebssicher	Das Fahrzeug war zum Zeitpunkt der Besichtigung, aufgrund des unter Unfall oder wertmindernden Faktoren aufgeführten Schadenmerkmals, nicht betriebs bzw. verkehrssicher.

## Wertmindernde Faktoren

Nr.	Bauteilgruppe	Beschreibung
1	Hinterachse	Radnabe links (Deckel) - fehlt - erneuern



Nr.	Bauteilgruppe	Beschreibung
2	Motorkühlung	Kühlflüssigkeit (Keine Flüssigkeit im Behälter) - fehlt - Diagnose durchführen
3	Stoßfänger hinten	Stoßfänger hinten - Kratzer - Smart Repair
4	Tür hinten links	Griff außen - Lackmangel - lackieren
5	Motorhaube	Motorhaube - Kratzer - lackieren

## Gebrauchsspuren

Nr.	Bauteilgruppe	Beschreibung
1	Sonstiges	Inspektion/Wartung - kein Nachweis - kein Abzug
2	Karosserie	Karosserie - Steinschlag - kein Abzug
3	Karosserie	Karosserie - Kratzer - kein Abzug
4	Verglasung	Frontscheibe - Steinschlag - kein Abzug

Das Fahrzeug weist dem Alter und Einsatz entsprechende Gebrauchsspuren auf.

## Vorschäden

Nr.	Vorschaden	Schadenhöhe (netto)
1	Seite links, Angabe durch Nutzer/Auftraggeber, vom 25.11.2023	3.374,50 €

## Nachlackierungen

Nr.	Nachlackierung
1	Tür hinten links, fachgerecht ausgeführt

## Auftrag/Auftragsumfang

Es wurde der Auftrag erteilt, ein Verkaufsbericht über das beschriebene Fahrzeug zu erstellen. Dieses beinhaltet folgende Umfänge:

- Beschreibung von kernrelevanten Angaben zum Fahrzeug
- Dokumentation von Ausstattungsmerkmalen  
(Lieferung durch Drittdienstleister)
- Dokumentation von Schäden, Mängeln, Fehlteilen
- Dokumentation von Vorschäden, unreparierten Vorschäden, Nachlackierungen
- eine kurze Sicht- oder Funktionsprüfung der Ausstattungsdetails sofern möglich.  
(Funktionsprüfungen von Fahrerassistenzsysteme gehören nicht zum Leistungsumfang!)
- eine Fotodokumentation des Fahrzeuges



## Grundlage zum Auftrag

Grundlage dieses Produktes stellt der Leitfaden für Fahrzeugrücknahmen und Bewertungen der Alphabet Fuhrpark GmbH dar. Die expliziten Feststellungen im Einzelfall trifft der Sachverständige objektiv im Rahmen der vorgegebenen Standards aufgrund eigener Sachkunde.

Die Fahrzeugbesichtigung erfolgt im demontagefreien Zustand.

Schäden oder Mängel welche erst im Rahmen von Zerlege-/ Diagnosearbeiten oder durch erweiterte Kenntnisse festgestellt werden können, verbleiben im Bereich des Prognoserisikos. Ein erweitertes Risiko besteht durch verschwiegene Mängel welche durch arglistige Täuschung hervorgerufen, und durch den sachverständigen nicht identifizierbar waren.

Schäden oder Mängel, die aus einer normalen Nutzung bzw. Abnutzung des Fahrzeuges entstanden sind, werden gemäß dem zugrunde gelegten Standard akzeptiert.

Ein expliziter Ausweis und eine monetäre Betrachtung der zu erwartenden Merkmale innerhalb des Produktes erfolgten nicht.

Merkmale, welche in ihrer Art und Ausprägung leicht über den üblichen Gebrauch hinausgehen jedoch keine inakzeptable Beschädigung darstellen, werden ggf. unter Gebrauchsspuren dokumentiert und ausgewiesen.

Schäden oder Mängel, welche gemäß dem zugrunde gelegten Standard, nicht mehr einer normalen Nutzung bzw. Abnutzung zugeordnet werden können, werden im Produkt unter Wertmindernde Faktoren aufgelistet.

Je nach Produktspezifikation kann ein monetärer Ausweis erfolgen. Insofern dieses stattfindet können die Kosten zu 100% dargestellt sein oder anteilig gemäß Fahrzeugalter und Laufleistung.

## Vorschäden

Laut vorliegenden Informationen wurden am Fahrzeug Vorschäden instandgesetzt. Reparaturspuren, die Rückschlüsse auf den Instandsetzungsbereich des Schadens ermöglichen, waren bei der Besichtigung nicht erkennbar.

## Bemerkungen

- keine Serviceinfo





**Abbildung 1:** Schräg vorne (links)



**Abbildung 2:** Schräg vorne (rechts)



**Abbildung 3:** Schräg hinten (links)



**Abbildung 4:** Schräg hinten (rechts)



**Abbildung 5:** Innenraum vorne



**Abbildung 6:** Innenraum hinten





Abbildung 7: Kombiinstrument



Abbildung 8: Instrumententafel



Abbildung 9: Innenraum 360° Ansicht



Abbildung 10: Laderaum



Abbildung 11: FIN



Abbildung 12: Montierte Bereifung



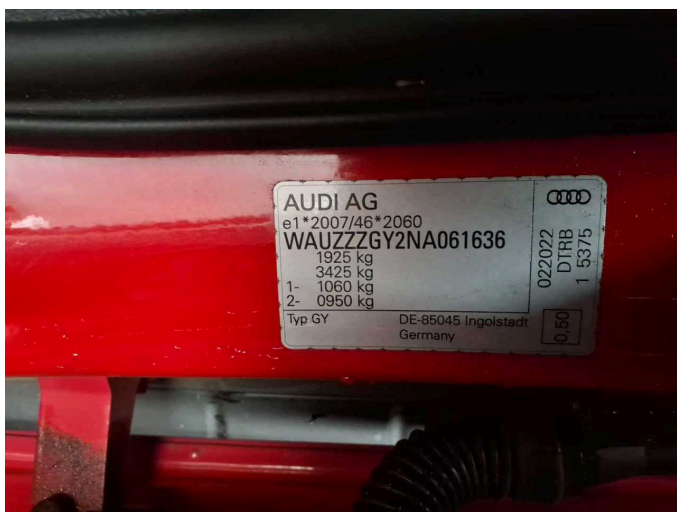

Abbildung 13: Dokumente



Abbildung 14: Dokumente

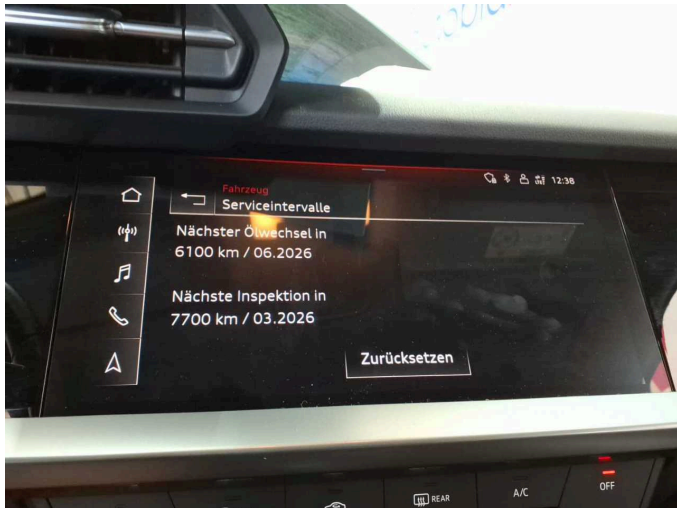

Abbildung 15: Dokumente

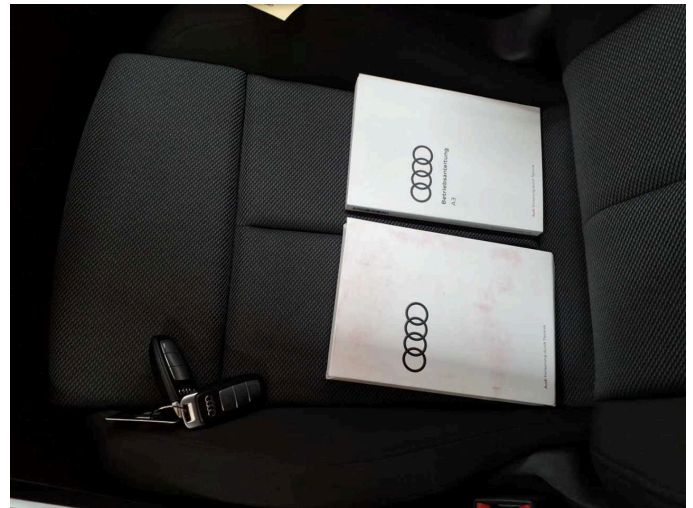

Abbildung 16: Zusatzbereifung

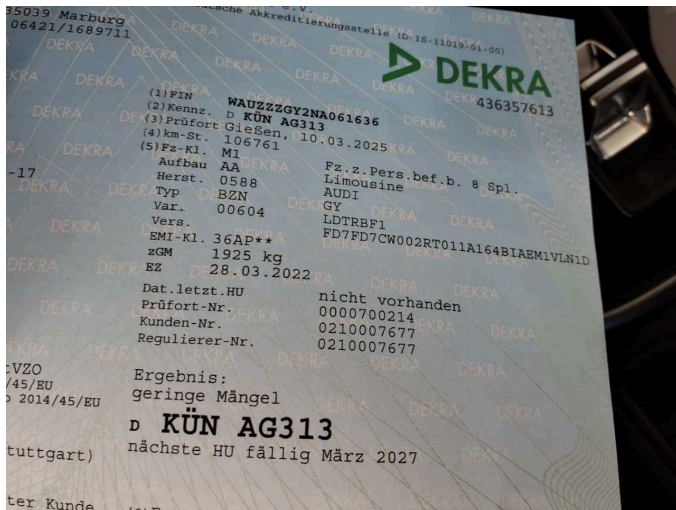

Abbildung 17: Navigation



Abbildung 18: Sonstiges





Abbildung 19: Sonstiges



Abbildung 20: Sonstiges

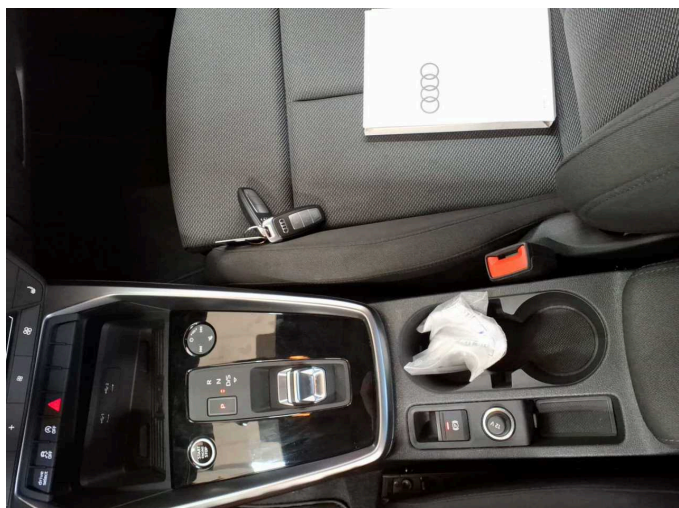

Abbildung 21: Sonstiges

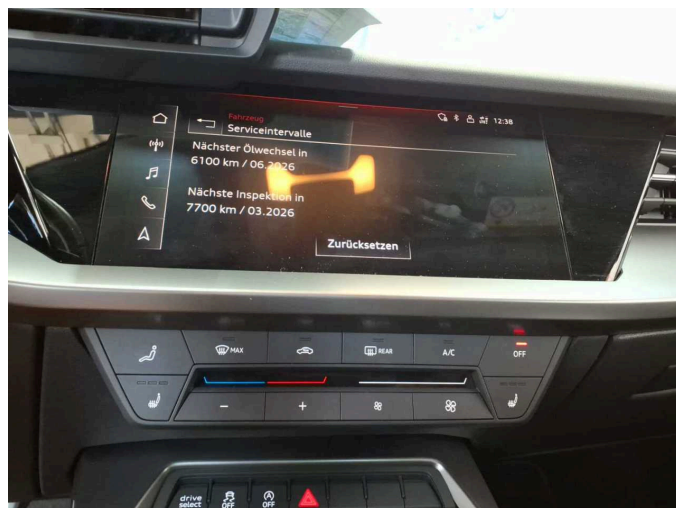

Abbildung 22: Sonstiges



Abbildung 23: Sonstiges

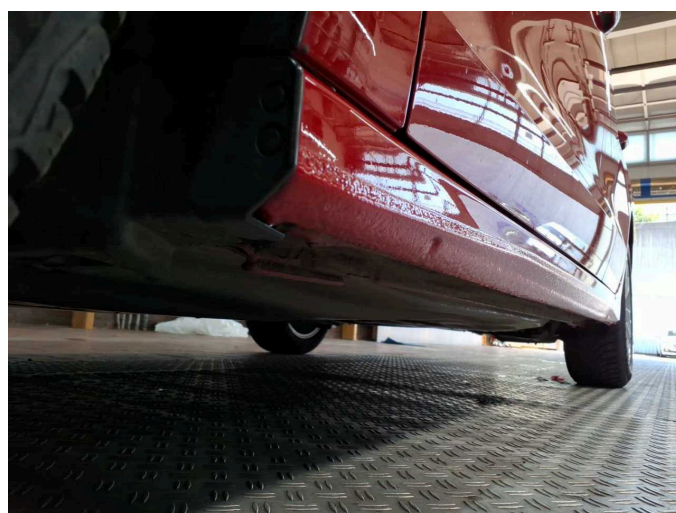

Abbildung 24: Sonstiges



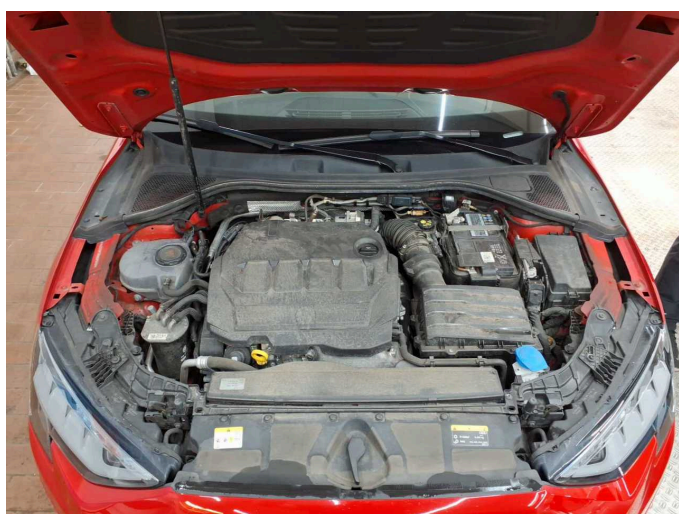

Abbildung 25: Sonstiges

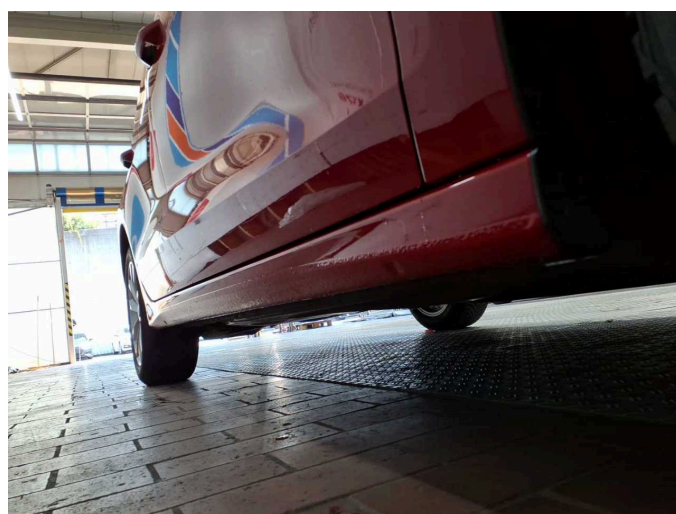

Abbildung 26: Sonstiges



Abbildung 27: Sonstiges

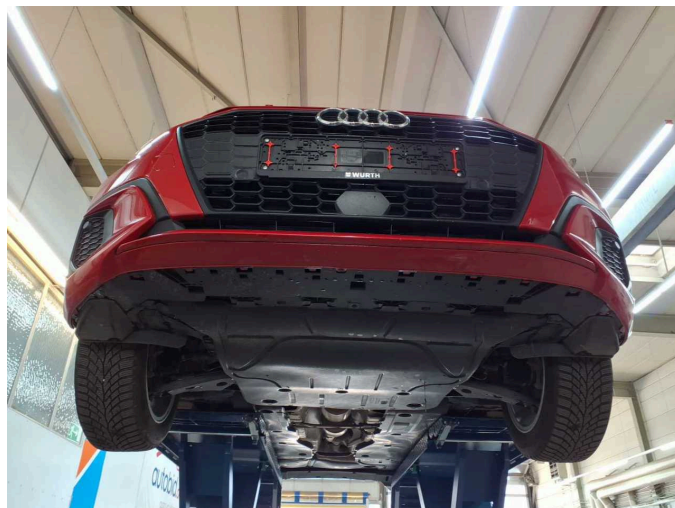

Beschädigung 1: Hinterachse: Radnabe links (Deckel) - fehlt - erneuern

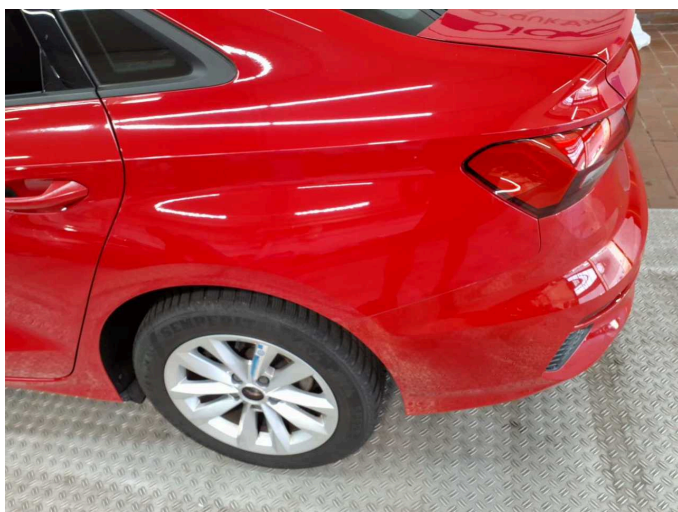

Beschädigung 1: Hinterachse: Radnabe links (Deckel) - fehlt - erneuern



Beschädigung 2: Motorkühlung: Kühflüssigkeit (Keine Flüssigkeit im Behälter) - fehlt - Diagnose durchführen





**Beschädigung 2:** Motorkühlung: Kühlflüssigkeit (Keine Flüssigkeit im Behälter) - fehlt - Diagnose durchführen



**Beschädigung 2:** Motorkühlung: Kühlflüssigkeit (Keine Flüssigkeit im Behälter) - fehlt - Diagnose durchführen

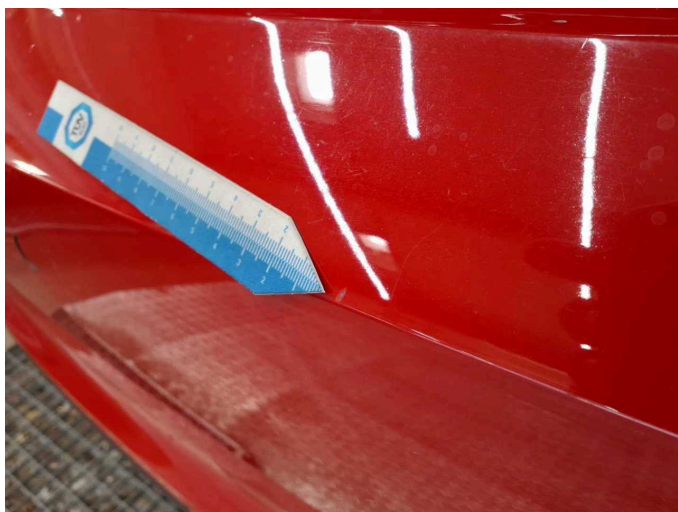

**Beschädigung 3:** Stossfänger hinten: Stossfänger hinten - Kratzer - Smart Repair

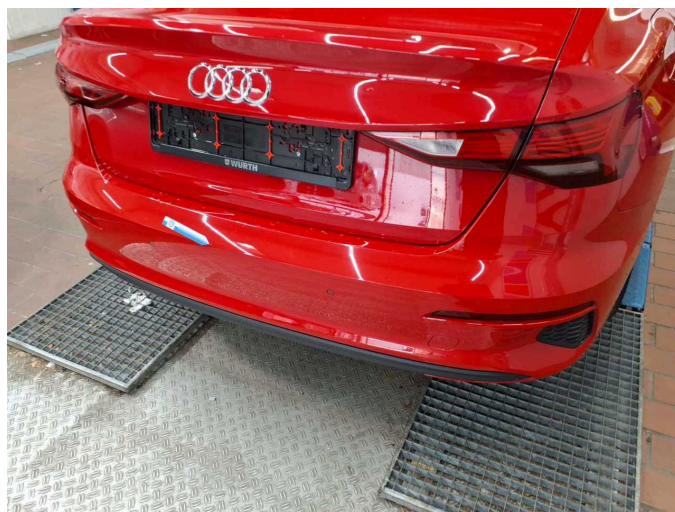

**Beschädigung 3:** Stossfänger hinten: Stossfänger hinten - Kratzer - Smart Repair

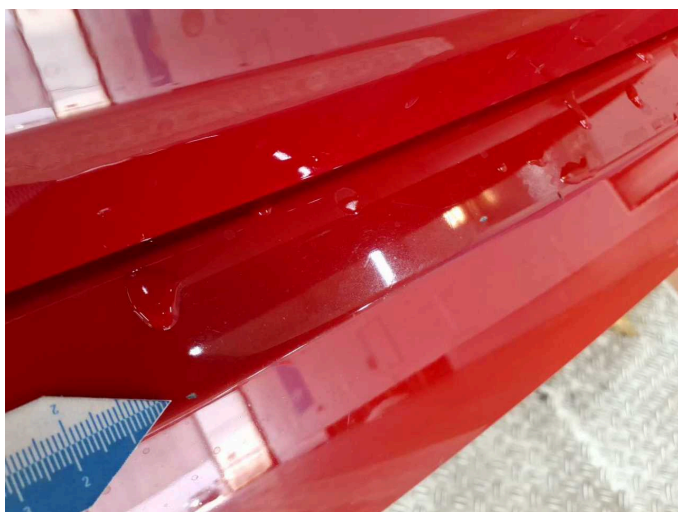

**Beschädigung 3:** Stossfänger hinten: Stossfänger hinten - Kratzer - Smart Repair



**Beschädigung 3:** Stossfänger hinten: Stossfänger hinten - Kratzer - Smart Repair





**Beschädigung 4:** Tür hinten links: Griff außen - Lackmangel - lackieren



**Beschädigung 4:** Tür hinten links: Griff außen - Lackmangel - lackieren



**Beschädigung 4:** Tür hinten links: Griff außen - Lackmangel - lackieren

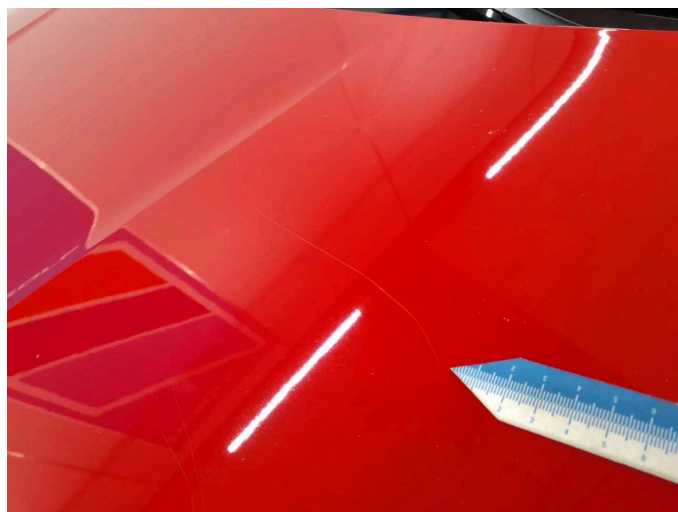

**Beschädigung 5:** Motorhaube: Motorhaube - Kratzer - lackieren



**Beschädigung 5:** Motorhaube: Motorhaube - Kratzer - lackieren

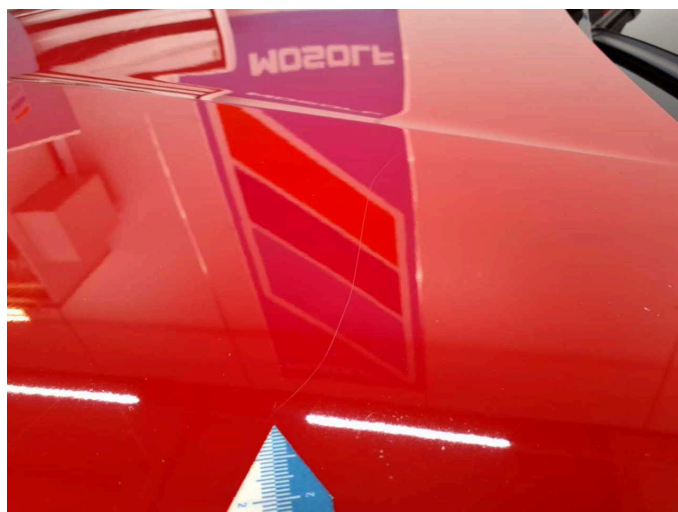

**Beschädigung 5:** Motorhaube: Motorhaube - Kratzer - lackieren

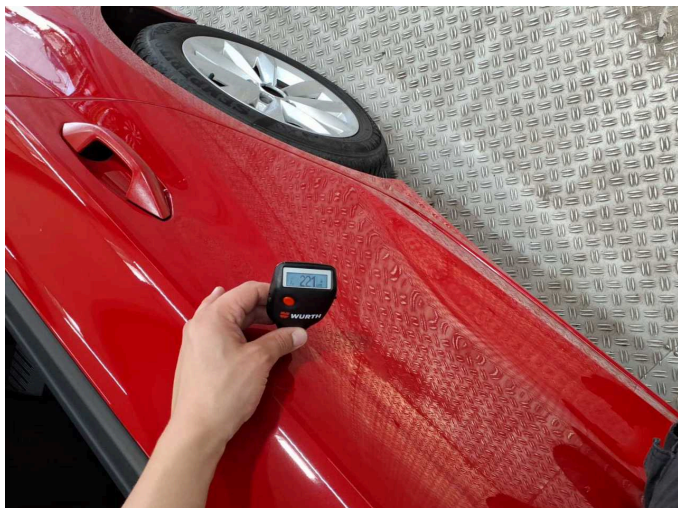

**Nachlackierung 1: Tür hinten links**



**Nachlackierung 1: Tür hinten links**