



Expertise

Protokollnummer: 41334687
Auftrags-Nr / Referenz: 25142334
Besichtigungsdatum: 01.09.2025

Hersteller: Audi	Modell: A3 40 TFSI Sportback quattro S tronic advanced
FIN: WAUZZZGY2NA031455	



Angaben zum Fahrzeug	
Hersteller / Typ / Modell / Ausstattung	
Audi A3 40 TFSI Sportback quattro S tronic advanced	
Fahrgestellnummer	WAUZZZGY2NA031455
Laufleistung (abgelesen)	38.611 km
Erstzulassung	18.03.2022
Anzahl Halter	1
Nächste HU (Bericht lag vor)	03/2027
Leistung / Hubraum	140 kw / 1.984 ccm
Kraftstoffart / Zylinder	Benzin / 4
Getriebe / Anzahl Gänge	Automatik / 7
Antriebsart	Allradantrieb
Fahrzeugart	PKW Limousine
Farbe / Farbcode	Pythongelb Metallic (X1W)
Türen / Sitze	5 / 5
Polsterart	Stoff
Polsterfarbe	Schwarz-Anthrazit
Re/-Import	Nein
Raucherfahrzeug	Nein
Fahrbereitschaft	fahrbereit



Angaben zum Fahrzeug

Wartungsheft / Nachweis	nicht vorhanden	Restlauf bis Service	7.400 km
Schlüssel ist/soll	2 / 2	FZG-Dokumente	ZB#2 (B) lag vor (Kopie), ZB#1 (S) lag nicht vor
		BriefNr	GF433453
Vorschaden / Unfall	Keine Feststellbar	Nachlackierung	Feststellbar
Besichtigungsbedingungen	ausreichend	Hubmittel / Grube	ja
Probefahrt	kurze Fahrt auf dem Betriebsgelände	Motorlauf	durchgeführt
Fahrbereitschaft	fahrbereit		
HSN/TSN	0588 / BXZ 00058		
Abgasnorm	EURO6;WLTP;AP;PI/CI; M, N1 I	Feinstaubplakette	
zul. Gesamtgewicht	2.000 kg	Leergewicht	

Bereifung

Montierte Bereifung

#	Reifengröße	Reifentyp	Hersteller	Profiltiefe
1)	225/45 R17 91Y	Sommerreifen auf Leichtmetall	Nexen	5mm / 5mm
2)	225/45 R17 91Y	Sommerreifen auf Leichtmetall	Nexen	5mm / 5mm

Zusatzbereifung

#	Reifengröße	Reifentyp	Hersteller	Profiltiefe
1)	205/50 R17 93V	Winterreifen auf Leichtmetall	Michelin	7mm / 7mm
2)	205/50 R17 93V	Winterreifen auf Leichtmetall	Michelin	7mm / 7mm

Ersatz

Typ	Reifengröße	Reifentyp	Hersteller	Profiltiefe
Tirefit		Ablaufdatum 09/2025		

Legende: Profiltiefenangabe für Reifen links an erster Stelle, für Reifen rechts an zweiter Stelle der Achse in Fahrtrichtung

Ausstattung

Serienausstattung

- Airbag für Fahrer und Beifahrer (mit Beifahrer-Airbag-Deaktivierung)
- Allradantrieb "quattro" (Fahrsituationsabhängiger Allradantrieb aller 4 Räder)
- Anti-Blockier-System (ABS) (mit elektronischer Bremskraftverteilung (EBV), hydraulischem Bremsassistenten)
- Audi connect Notruf & Service mit Audi connect Remote & Control (Audi connect Notruf Online Pannendienst Audi Schadenservice Servicetermin online Parkposition Fahrzeugstatus Push-Benachrichtigung Diebstahlwarnanlage Fernsteuerung Standheizung (nicht für A3 Sportback 30 g-tron, 40 TFSI e und S3) Fernsteuerung Laden (nur für A3 Sportback 40 TFSI e) Fernsteuerung Klimatisieren (nur für A3 Sportback 40 TFSI e))
- Außenspiegel elektrisch einstell- und beheizbar (mit integriertem LED-Blinklicht - Spiegelglas links asphärisch, rechts konvex - inklusive beheizbarer Scheibenwaschdüsen)
- Bremsleuchte, dritte
- Dachkantenspoiler
- Drehzahlmesser
- Elektrische Luftzusatzheizung
- Elektromechanische Parkbremse (umfasst Parkbremsfunktion im Stand, Anfahrhilfe durch automatisches Lösen beim Anfahren und Notbremsfunktion während der Fahrt über alle vier Räder)
- Elektronische Differentialsperre (EDS)
- Elektronische Stabilisierungskontrolle (ESC)
- Fahrwerk: Serienfahrwerk (Serienmäßiges Komfortfahrwerk mit ausgewogener Abstimmung, für sehr guten Fahrkomfort bei gleichzeitig guter Fahrdynamik.)
- Fußmatten vorn und hinten (aus Velours in Schwarz)
- Gepäckraumabdeckung, herausnehmbar
- Geschwindigkeitsbegrenzungsanlage (unterstützt Sie bei einer konstanten Fahrweise und der Einhaltung von Geschwindigkeitsbegrenzungen durch einstellbare Maximalgeschwindigkeit)
- Kindersicherung elektrisch betätigt
- Kindersitzbefestigung i-Size und Top Tether für die äußeren Fondsitze
- Kopfstützen (3) hinten
- Kopfstützen vorne
- Lenkrad: Lederlenkrad im 3-Speichen-Design mit Multifunktion und Schaltwippen (Höhe und Abstand des Lenkrads sind manuell einstellbar. Zur komfortablen Bedienung der umfangreichen serienmäßigen und optionalen Infotainment-Umfänge ist das Lenkrad mit sechs Multifunktionstasten ausgestattet. Schaltwippen ermöglichen das manuelle Wechseln der Fahrstufen.)
- Rad: Leichtmetallräder - 17 Zoll - Vielspeichen (8, 0 J x 17, Reifen 225/45 R 17)
- Airbag: Seitenairbags vorn mit Kopfairbagsystem und Interaktionsairbag vorn (Zusätzlich zu den Seitenairbags vorn und den Kopfairbags ist vorn ein Interaktionsairbag verbaut, der sich bei Bedarf innerhalb der Systemgrenzen zwischen Fahrer- und Beifahrersitz entfaltet)
- Antriebs-Schlupf-Regelung ASR (verhindert durch Reduzierung der Motorleistung das Durchdrehen der Antriebsräder und bringt mehr Stabilität und verbesserte Traktion auf der Fahrbahn)
- Audi pre sense front (erfasst innerhalb der Systemgrenzen mit Hilfe eines Frontradars den Bereich vor dem Fahrzeug und warnt den Fahrer mit optischen und akustischen Signalen, um auf eine mögliche Gefahrensituation durch vorausfahrende oder stehende Fahrzeuge hinzuweisen - Die Fußgänger- und Radfahrererkennung registriert innerhalb der Systemgrenzen, wenn ein Fußgänger oder Radfahrer sich auf der Fahrbahn bewegt oder diese kreuzt. Das System warnt daraufhin den Fahrer mit einem akustischen und optischen Signal)
- Außenspiegelgehäuse in Wagenfarbe
- Dachhimmel in Stoff Stahlgrau
- Digitales Kombiinstrument - volldigitales Kombiinstrument in 10,25 Zoll (Geschwindigkeit, Uhrzeit, Kilometerstand, Außentemperatur, Tankwarnung mit Restreichweite Schaltempfehlung (für Schaltgetriebe und Automatikgetriebe im manuellen Modus) aktueller Radiosender oder Musiktitel Radio- und Medienlisten Darstellung im Klassik-Stil falls vorhanden: Telefonmenü (in Verbindung mit Multifunktionslenkrad) Bordcomputer mit Kurz- und Langzeitspeicher Sparhinweisen für ökonomischeres Fahren inklusive Pausenempfehlung)
- Fensterheber elektrisch vorn und hinten
- Funkschlüssel (ohne Safe-Lock) (ent- und verriegelt Türen, Gepäckraum- und Tankklappe - inklusive Komfortschließung/-öffnung der Fenster)
- Getriebe: S tronic 7-Gang
- Heckscheibenwischer
- Innenbeleuchtung (Dachmodul vorn und hinten, inklusive Leseleuchten (Glühlampen) - Handschuhkastenbeleuchtung (Glühlampe) - LED-Kofferraumbeleuchtung rechts)
- Klimaanlage manuell (kühlt bzw. erwärmt den Fahrzeuginnenraum - Luftverteilung und Gebläse manuell einstellbar - manueller Umluftbetrieb - Partikelfilter - staub- und geruchsabscheidender Innenraumfilter, welcher für eine geringere Belastung des Fahrzeuginnenraums mit Staubpartikeln, Gerüchen und Allergenen sorgt)
- Licht- und Regensensor
- NichtraucherAusführung (mit Steckdose 12 Volt und Ablagefach)
- Ottopartikelfilter



- Reifendruck-Kontrollanzeige (optische und akustische Warnung bei Druckverlust an einem oder mehreren Rädern)
- Reifenreparaturset (mit Reifendichtmittel und Kompressor)
- Scheinwerfer (Tagfahrlicht in LED-Technologie - Abblendlicht in LED-Technologie - Fernlicht in LED-Technologie - Positionslicht in LED-Technologie - Blinklicht in Glühlampentechnik)
- Servolenkung, elektromechanisch (mit geschwindigkeitsabhängiger Lenkunterstützung)
- Sitze: Normalsitze vorn (mit manueller Einstellung von Sitzhöhe, Sitzlängsposition, Lehnenneigung, Kopfstützen- und Gurthöhe)
- Sitze: Rücksitzlehne umklappbar (teilbar, im Verhältnis 40 : 60 oder vollständig umklappbar)
- Start-Stop-System
- Steckdose 12 Volt im Fond
- Steckdose 12V
- Tagfahrlicht
- Verglasung: Wärmeschutzverglasung grün getönt (für Heckscheibe, Tür- und Seitenscheiben - Heckscheibe beheizbar, mit Zeitschaltung)
- Wegfahrsperre elektronisch

Sonderausstattung

- Außenspiegel elektrisch einstell-, beheiz- und anklappbar, beidseitig automatisch abblendend (mit integriertem LED-Blinklicht und Bordsteinautomatik für den Beifahreräußerspiegel - Spiegelglas links asphärisch, rechts konvex - inklusive beheizbarer Scheibenwaschdüsen)
- Halteassistent (hält das Fahrzeug nach dem Anhalten an im Straßenverkehr üblichen Steigungen und in Gefällen zeitlich unbegrenzt.)
- Innenspiegel, automatisch abblendbar, rahmenlos
- Komfortklimaautomatik 2-Zonen (regelt elektronisch die Lufttemperatur, -menge und -verteilung - getrennte Temperaturverteilung für Fahrer- und Beifahrerseite - mit sonnenstandsabhängiger Regelung - automatische Umluftregelung - staub- und geruchsabscheidender Allergenfilter - Luftausströmer in der Mittelkonsole hinten - separate Defrostertaste zur schnelleren Enteisung der Front- und Seitenscheiben)
- Komfortöffnung Gepäckraumklappe (Die Gepäckraumklappe wird nach dem Entriegeln elektrisch geöffnet und kann per Tastendruck auch wieder geschlossen werden. Ebenso einfach und bequem wie das Öffnen ist auch das Schließen der Gepäckraumklappe über die Taste an der Innenseite der Gepäckraumklappe, die Fahrzeugschlüsseltaste oder über die Taste in der Fahrertür. Die Zuziehhilfe erleichtert das manuelle Schließen, wenn es erforderlich ist. Bei niedrigen Deckenhöhen kann der Öffnungswinkel der Gepäckraumklappe begrenzt werden.)
- Mittelarmlehne vorn (in der Neigung einstellbar, in Längsrichtung verschiebbar)

- Radio: MMI Radio plus (10, 1-Zoll-Farbdisplay (1.540 x 720) inklusive MMI touch-Bedienung digitales Kombiinstrument mit 10, 25-Zoll-Farbdisplay Audi music interface mit zwei USB-C Anschlüssen, jeweils mit Daten- und Ladefunktion Bluetooth-Schnittstelle (Freisprechen und Audiostreaming) Passivlautsprecher mit 4 Lautsprechern vorn und 2 hinten (80 Watt) AM-/FM-Phasendiversity DAB+ geschwindigkeitsabhängige Lautstärkeanpassung Sprachdialogsystem zur Steuerung von Infotainment- und Fahrzeugfunktionen WLAN-Hardware)
- Sicherheitsgurte 3-Punkt Automatik (Sicherheitsgurte 3-Punkt-Automatikgurte für alle Sitzplätze, pyrotechnische Gurtstraffer, Gurthöhenverstellung vorn, Gurtkraftbegrenzer auf allen äußeren Sitzplätzen)
- Spurverlassenswarnung (hilft innerhalb der Systemgrenzen, ein unbeabsichtigtes Verlassen der Fahrspur zu vermeiden. Ist das System aktiviert und bereit und hat der Fahrer keinen Blinker gesetzt, hilft die Spurverlassenswarnung durch korrigierende Lenkeingriffe, ein Überfahren von erkannten Fahrbahnbegrenzungslinien zu vermeiden. Eine zusätzliche Lenkradvibration ist auf Fahrerwunsch einstellbar. Funktionsbereich ab ca. 60 bis maximal 250 km/h)

- Dachkantenspoiler S
- Entfall Modellbezeichnung und Leistungs-/Technologie-Schriftzug
- Fernlichtassistent (erkennt im Rahmen der Systemgrenzen selbstständig Scheinwerfer des Gegenverkehrs, Rückleuchten von anderen Verkehrsteilnehmern und Lichtquellen von Ortschaften. Je nach Verkehrssituation wird das Fernlicht automatisch ein- oder ausgeschaltet. Das System verbessert damit die Sicht des Fahrers und sorgt für einen Zugewinn an Komfort.)
- Komfortschlüssel ohne Safelock iVm. elektrische Gepäckraumklappe (Durch drahtlose Kommunikation kann das Fahrzeug an allen Türen und der Gepäckraumklappe entriegelt werden. Dazu muss der Komfortschlüssel lediglich mitgeführt und nicht aktiv bedient werden. Über die Sensoren an den Türgriffen kann das Fahrzeug wieder verschlossen werden. Das Starten und Abstellen des Motors erfolgt über die Motor-Start-Stop-Taste. Komfortables Entriegeln und Verschließen der Heckklappe durch eine Fußgeste (Kick-Bewegung) am Heck möglich.)
- Lackierung: Metallic
- Lenkrad: Lederlenkrad im 3-Speichen-Design mit Multifunktion plus und Schaltwippen (Höhe und Abstand des Lenkrads sind manuell einstellbar. Zur komfortablen Bedienung der umfangreichen serienmäßigen und optionalen Infotainment-Umfänge ist das Lenkrad mit zwölf Multifunktionstasten ausgestattet. Schaltwippen ermöglichen das manuelle Wechseln der Fahrstufen.)



- Paket Assistenzpaket mit MMI Navigation plus mit MMI touch (Audi pre sense front (Fußgänger- und Radfahrererkennung) - Fernlichtassistent -Parkassistent mit Einparkhilfe plus -Adaptiver Fahrassistent (unterstützt den Fahrer beim Beschleunigen, Bremsen und Halten von Geschwindigkeit und Abstand sowie bei der Spurführung) -Notfallassistent -Effizienzassistent -kamerabasierte Verkehrszeichenerkennung -MMI Navigation plus mit MMI touch (10, 1-Zoll-Farbd., natürlichsprachliche Interaktion, Audi connect Navigation & Info.) -Adaptiver Geschwindi.)
- Paket: Abwahlpaket Audi phone box
- Sitzbezüge in Stoff Konsens (Sitzmittelbahn in Stoff - Sitzseitenwangen, Mittellarmlehne vorn (falls mitbestellt) und Kopfstützen in Stoff uni schwarz)
- Sitzheizung vorn (beheizt Sitz- und Lehnenmittelbahn (Normalsitze in Stoff), ansonsten Sitz- und Lehnenmittelbahn sowie Sitzseitenwangen - für Fahrer und Beifahrerseite individuell 3-stufig über Direktwahltaste am Klimabedienteil einstellbar)
- Telefon: Audi smartphone interface in Verb. mit MMI Navigation plus mit MMI touch (Das Audi smartphone interface (Android Auto und Apple CarPlay) verbindet Ihr Smartphone mit Ihrem Audi und bringt Ihre Smartphone-Inhalte nahtlos über USB direkt aufs MMI-Display. Navigation, Telefonie, Musik und ausgewählte Third-Party Apps lassen sich komfortabel über das MMI-Touchdisplay sowie per Sprachbedienung Ihres Smartphones steuern.)
- Paket Ablage- und Gepäckraumpaket (Handschuhfach abschließbar - ablagefach Fahrerseite - Ablagenetz an der Rückseite der Vordersitzlehnen - Komfort-Cupholder - Steckdose 12 Volt im Kofferraum - Gepäckraumnetz - zweite Gepäckraumleuchte links in LED (nur für A3 Sportback))
- Paket Business in Verbindung mit Assistenzpaket (USB-Anschlüsse mit Ladefunktion im Fond - Audi connect Navigation & Infotainment plus - Audi phone box - Audi virtual cockpit plus - Audi Smartphone Interface - MMI Navigation plus mit MMI touch - Geschwindigkeitsregelanlage)
- Sitze: 4-Wege-Lendenwirbelstütze (elektrisch, horizontal und vertikal einstellbar)
- Sitze: Rücksitzlehne umklappbar (dreiteilig), mit Mittellarmlehne (teilbar im Verhältnis 40 : 20 : 40 oder vollständig umklappbar; mit Mittellarmlehne und Cupholdern)
- Spurwechselwarnung mit Ausstiegswarnung und Querverkehrsassistent hinten (Die Spurwechselwarnung misst mit zwei Radarsensoren den Abstand und die Geschwindigkeitsdifferenz der sich von hinten nähernden Fahrzeuge. Das System warnt den Fahrer durch eine Anzeige am jeweiligen Außenspiegel vor einer möglichen Gefahr beim Spurwechsel. Setzt der Fahrer den Blinker, um einen Spurwechsel durchzuführen, wird er durch Blinken der Anzeige zusätzlich gewarnt. Das System wirkt im Bereich von etwa 15 km/h bis 250 km/h und kann über das MMI-Car-Menü aktiviert werden.)

Kurze Sachverständige Feststellungen

Vorgelegte Dokumente	Zum Zeitpunkt der Besichtigung lag die Zulassungsbescheinigung Teil 2 (Brief) vor, die Zulassungsbescheinigung Teil 1 (Schein) lag nicht vor. (Kopie)
FIN-Vergleich	Die Fahrzeug-Identifizierungsnummer (FIN) wurde am Fahrzeug abgelesen und die Übereinstimmung im Verlauf der Besichtigung durch den Unterzeichner mit den vorgelegten Unterlagen festgestellt.
Besichtigung	Die Besichtigungsbedingungen waren zur Beurteilung des Fahrzeuges ausreichend. Zur Untersuchung des Fahrzeuges standen Hubmittel bzw. eine Grube zur Verfügung.
Probefahrt	Es wurde eine kurze Bewegungs- und Rangierfahrt auf dem Betriebsgelände durchgeführt.
Motorlauf	Ein Probelauf des Motors wurde durchgeführt.
Fahrbereitschaft	Das Fahrzeug war zum Besichtigungszeitpunkt fahrbereit.

Wertmindernde Faktoren

Nr.	Bauteilgruppe	Beschreibung
1	Seitenwand rechts	Seitenwand - Kratzer - auslegen / polieren
2	Fahrzeugdach	Dach - Delle(n) - Smart Repair
3	Rad/Reifen	Leichtmetallfelge hinten rechts - verkratzt / verschürft - Smart Repair
4	Rad/Reifen	Reifen vorn rechts - beschädigt - erneuern
5	Rad/Reifen	Leichtmetallfelge vorn rechts (Materialabtrag) - verkratzt / verschürft - erneuern
6	Stoßfänger vorn	Stoßfänger vorn - Steinschlag - lackieren
7	Stoßfänger hinten	Stoßfänger mit Parktronic (Verformt) - verformt - instandsetzen und lackieren
8	Verglasung	Frontscheibe (Sichtbereich) - Steinschlag - erneuern



Gebrauchsspuren

Nr.	Bauteilgruppe	Beschreibung
1	Motorhaube	Motorhaube - Steinschlag - kein Abzug
2	Unterlagen	Serviceheft - fehlt - kein Abzug

Das Fahrzeug weist dem Alter und Einsatz entsprechende Gebrauchsspuren auf.

Fehlteile

Beschreibung

Interieur - Gepäcknetz

Nachlackierungen

Nr.	Nachlackierung
1	Seitenwand links, fachgerecht ausgeführt, Reparaturrechnung nicht vorhanden
2	Tür hinten links, fachgerecht ausgeführt, Reparaturrechnung nicht vorhanden
3	Stoßfänger hinten, nicht fachgerecht ausgeführt, Reparaturrechnung nicht vorhanden

Lackschichtdickenmessung

Seitenwand links	847 µm	Tür hinten links	195 µm
------------------	--------	------------------	--------

Auftrag/Auftragsumfang

Es wurde der Auftrag erteilt, ein Verkaufsbericht über das beschriebene Fahrzeug zu erstellen. Dieses beinhaltet folgende Umfänge:

- Beschreibung von kernrelevanten Angaben zum Fahrzeug
- Dokumentation von Ausstattungsmerkmalen
(Lieferung durch Drittdienstleister)
- Dokumentation von Schäden, Mängeln, Fehlteilen
- Dokumentation von Vorschäden, unreparierten Vorschäden, Nachlackierungen
- eine kurze Sicht- oder Funktionsprüfung der Ausstattungsdetails sofern möglich.
(Funktionsprüfungen von Fahrerassistenzsysteme gehören nicht zum Leistungsumfang!)
- eine Fotodokumentation des Fahrzeuges



Grundlage zum Auftrag

Grundlage dieses Produktes stellt der Leitfaden für Fahrzeugrücknahmen und Bewertungen der Alphabet Fuhrpark GmbH dar. Die expliziten Feststellungen im Einzelfall trifft der Sachverständige objektiv im Rahmen der vorgegebenen Standards aufgrund eigener Sachkunde.

Die Fahrzeugbesichtigung erfolgt im demontagefreien Zustand.

Schäden oder Mängel welche erst im Rahmen von Zerlege-/ Diagnosearbeiten oder durch erweiterte Kenntnisse festgestellt werden können, verbleiben im Bereich des Prognoserisikos. Ein erweitertes Risiko besteht durch verschwiegene Mängel welche durch arglistige Täuschung hervorgerufen, und durch den sachverständigen nicht identifizierbar waren.

Schäden oder Mängel, die aus einer normalen Nutzung bzw. Abnutzung des Fahrzeuges entstanden sind, werden gemäß dem zugrunde gelegten Standard akzeptiert.

Ein expliziter Ausweis und eine monetäre Betrachtung der zu erwartenden Merkmale innerhalb des Produktes erfolgten nicht.

Merkmale, welche in ihrer Art und Ausprägung leicht über den üblichen Gebrauch hinausgehen jedoch keine inakzeptable Beschädigung darstellen, werden ggf. unter Gebrauchsspuren dokumentiert und ausgewiesen.

Schäden oder Mängel, welche gemäß dem zugrunde gelegten Standard, nicht mehr einer normalen Nutzung bzw. Abnutzung zugeordnet werden können, werden im Produkt unter Wertmindernde Faktoren aufgelistet.

Je nach Produktspezifikation kann ein monetärer Ausweis erfolgen. Insofern dieses stattfindet können die Kosten zu 100% dargestellt sein oder anteilig gemäß Fahrzeugalter und Laufleistung.

Vorschäden

Am Fahrzeug konnten augenscheinlich keine reparierten Vorschäden festgestellt werden.

Bemerkungen

- Winterradsatz ist kein Bestandteil des Auslieferungsumfangs.



Abbildung 1: Schräg vorne (links)



Abbildung 2: Schräg vorne (rechts)



Abbildung 3: Schräg hinten (links)



Abbildung 4: Schräg hinten (rechts)



Abbildung 5: Innenraum vorne



Abbildung 6: Innenraum hinten



Abbildung 7: Kombiinstrument



Abbildung 8: Instrumententafel



Abbildung 9: Innenraum 360° Ansicht



Abbildung 10: Laderaum



Abbildung 11: FIN



Abbildung 12: Montierte Bereifung



Abbildung 13: Dokumente



Abbildung 14: Dokumente



Abbildung 15: Dokumente



Abbildung 16: Dokumente

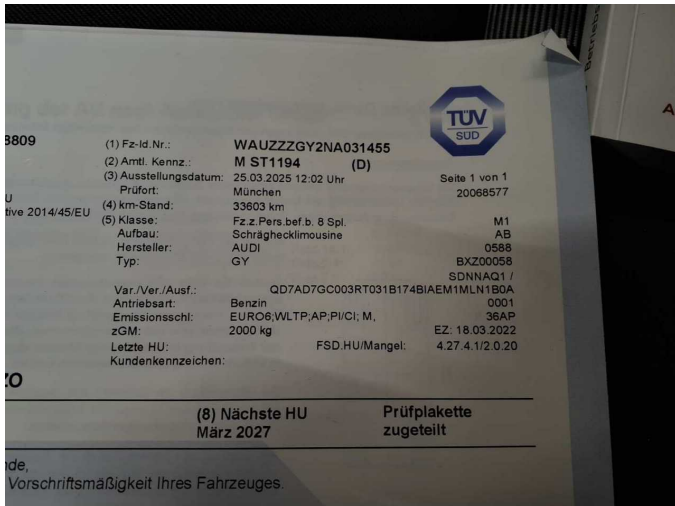

Abbildung 17: Zusatzbereifung



Abbildung 18: Navigation



Abbildung 19: Sonstiges



Abbildung 20: Sonstiges



Abbildung 21: Sonstiges



Abbildung 22: Sonstiges



Abbildung 23: Sonstiges



Abbildung 24: Sonstiges



Abbildung 25: Sonstiges

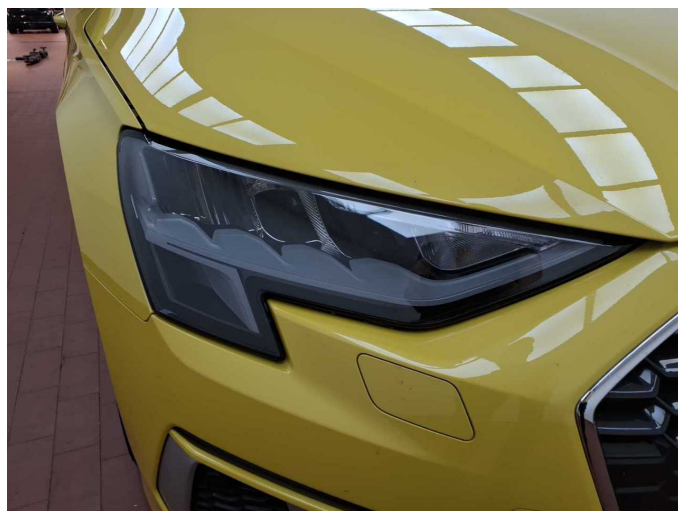

Abbildung 26: Sonstiges



Abbildung 27: Sonstiges



Abbildung 28: Sonstiges

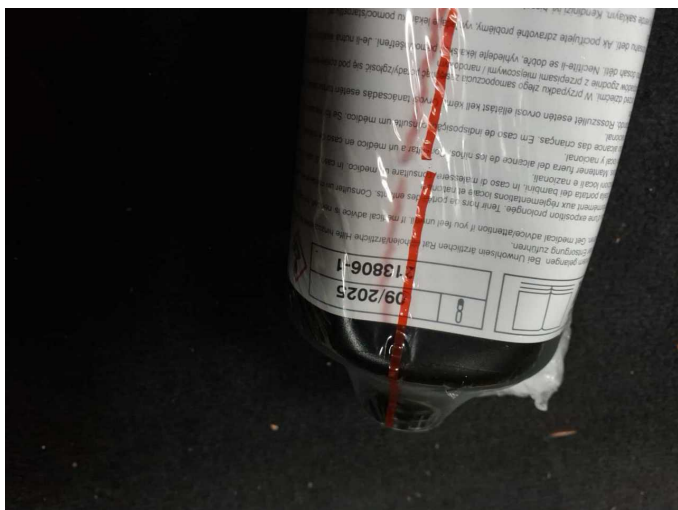

Abbildung 29: Sonstiges



Abbildung 30: Sonstiges



Beschädigung 2: Fahrzeugdach: Dach - Delle(n) - Smart Repair

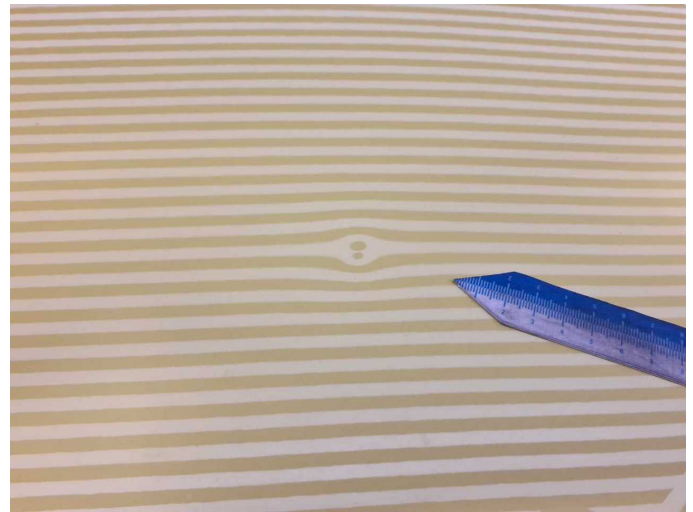

Beschädigung 2: Fahrzeugdach: Dach - Delle(n) - Smart Repair



Beschädigung 3: Rad/Reifen: Leichtmetallfelge hinten rechts - verkratzt / verschürft - Smart Repair



Beschädigung 3: Rad/Reifen: Leichtmetallfelge hinten rechts - verkratzt / verschürft - Smart Repair

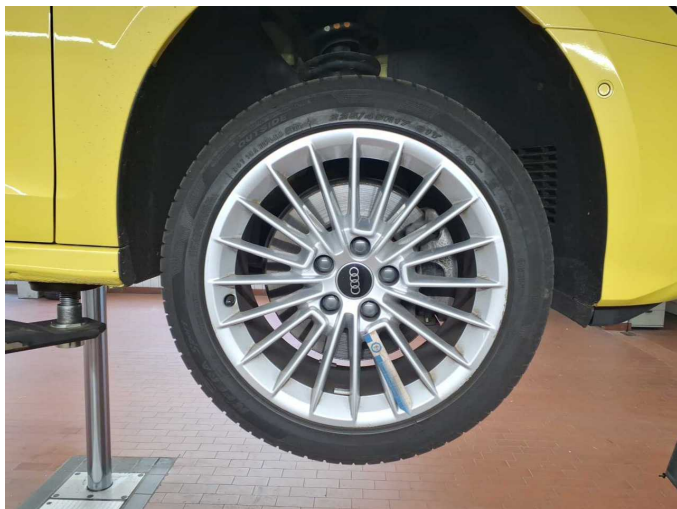

Beschädigung 4: Rad/Reifen: Reifen vorn rechts - beschädigt - erneuern



Beschädigung 4: Rad/Reifen: Reifen vorn rechts - beschädigt - erneuern

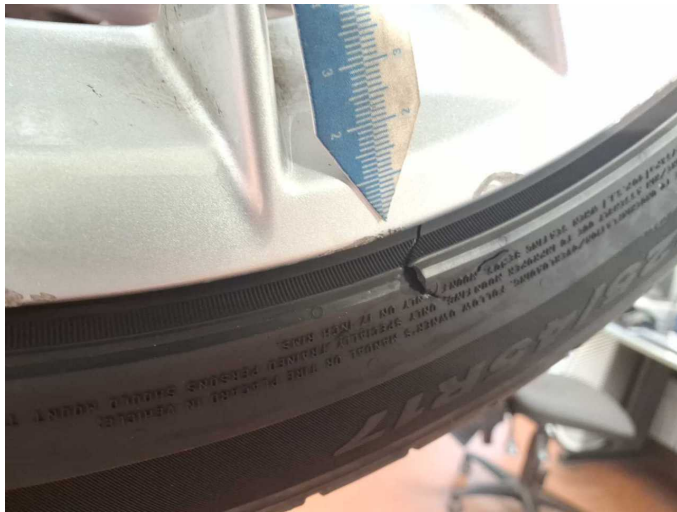

Beschädigung 4: Rad/Reifen: Reifen vorn rechts - beschädigt - erneuern



Beschädigung 5: Rad/Reifen: Leichtmetallfelge vorn rechts (Materialabtrag) - verkratzt / verschürft - erneuern



Beschädigung 5: Rad/Reifen: Leichtmetallfelge vorn rechts (Materialabtrag) - verkratzt / verschürft - erneuern



Beschädigung 5: Rad/Reifen: Leichtmetallfelge vorn rechts (Materialabtrag) - verkratzt / verschürft - erneuern



Beschädigung 5: Rad/Reifen: Leichtmetallfelge vorn rechts (Materialabtrag) - verkratzt / verschürft - erneuern



Beschädigung 5: Rad/Reifen: Leichtmetallfelge vorn rechts (Materialabtrag) - verkratzt / verschürft - erneuern



Beschädigung 6: Stossfänger vorn: Stossfänger vorn - Steinschlag - lackieren



Beschädigung 6: Stossfänger vorn: Stossfänger vorn - Steinschlag - lackieren



Beschädigung 6: Stossfänger vorn: Stossfänger vorn - Steinschlag - lackieren



Beschädigung 6: Stossfänger vorn: Stossfänger vorn - Steinschlag - lackieren

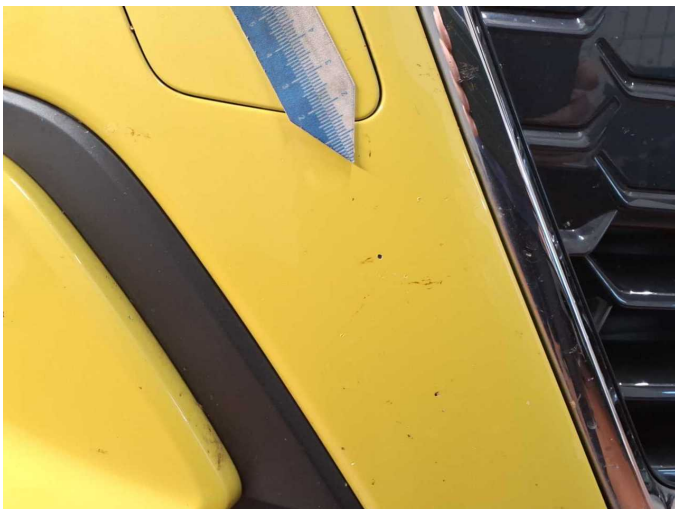

Beschädigung 6: Stossfänger vorn: Stossfänger vorn - Steinschlag - lackieren



Beschädigung 6: Stossfänger vorn: Stossfänger vorn - Steinschlag - lackieren



Beschädigung 7: Stossfänger hinten: Stossfänger mit Parktronic (Verformt) - verformt - instandsetzen und lackieren

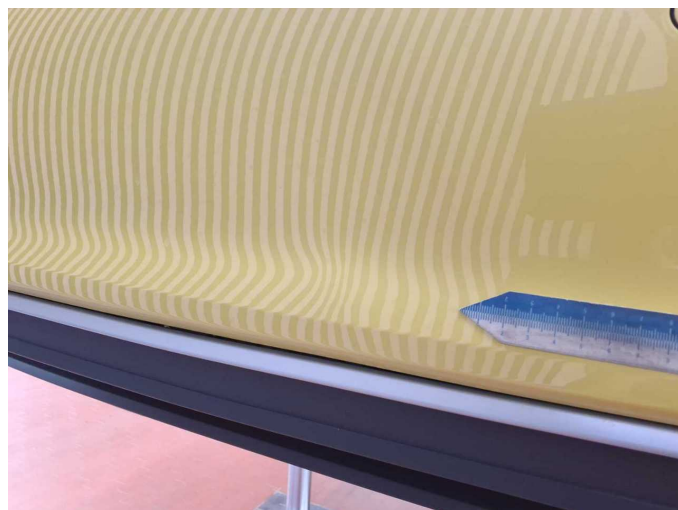

Beschädigung 7: Stossfänger hinten: Stossfänger mit Parktronic (Verformt) - verformt - instandsetzen und lackieren

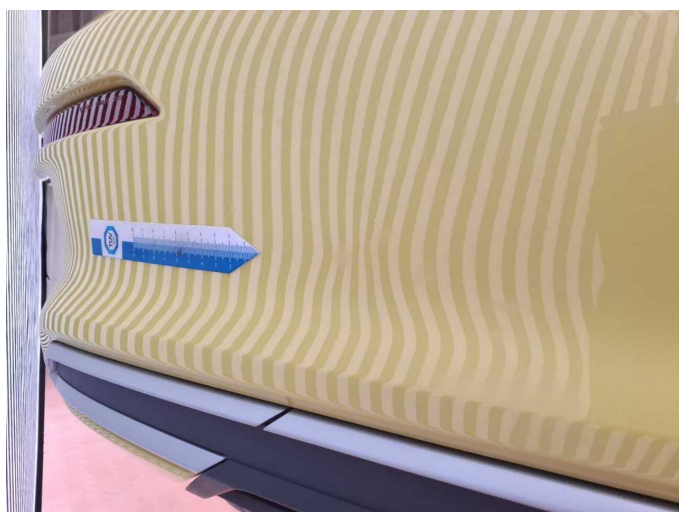

Beschädigung 7: Stossfänger hinten: Stossfänger mit Parktronic (Verformt) - verformt - instandsetzen und lackieren



Beschädigung 7: Stossfänger hinten: Stossfänger mit Parktronic (Verformt) - verformt - instandsetzen und lackieren



Beschädigung 7: Stossfänger hinten: Stossfänger mit Parktronic (Verformt) - verformt - instandsetzen und lackieren



Beschädigung 7: Stossfänger hinten: Stossfänger mit Parktronic (Verformt) - verformt - instandsetzen und lackieren



Beschädigung 8: Verglasung: Frontscheibe (Sichtbereich) - Steinschlag
- erneuern

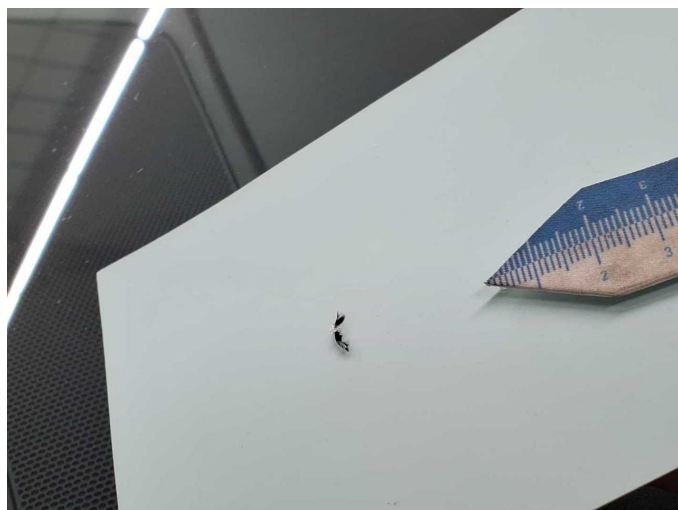

Beschädigung 8: Verglasung: Frontscheibe (Sichtbereich) - Steinschlag
- erneuern



Nachlackierung 1: Seitenwand links



Nachlackierung 2: Tür hinten links