

Expertise

Protokollnummer: 36354502
Auftrags-Nr / Referenz: 1001690479
Besichtigungsdatum: 09.10.2024

Hersteller: Audi	Modell: e-tron Sportback 55
FIN: WAUZZZGE9MB044153	



Angaben zum Fahrzeug	
Hersteller / Typ / Modell / Ausstattung	
Audi e-tron Sportback 55	
Fahrgestellnummer	WAUZZZGE9MB044153
Laufleistung (abgelesen)	51.060 km
Erstzulassung	17.09.2021
Anzahl Halter	unbekannt
Nächste HU (Abgelesen aus ZBI)	09/2024
Leistung / Hubraum	158 kw / 0 ccm
Kraftstoffart / Zylinder	Elektro / 0
Getriebe / Anzahl Gänge	Automatik / 1
Antriebsart	Allradantrieb
Fahrzeugart	Geländewagen
Farbe / Farbcode	Brillantschwarz
Türen / Sitze	5 / 5
Polsterart	Alcantara/Leder
Polsterfarbe	Schwarz



Angaben zum Fahrzeug

Wartungsheft / Nachweis	nicht vorhanden	Restlauf bis Service	10.800 km
Schlüssel ist/soll	2 / 2	FZG-Dokumente	ZB#1 (S) lag vor, ZB#2 (B) lag nicht vor
Vorschaden / Unfall	Feststellbar	Nachlackierung	Keine Feststellbar
Besichtigungsbedingungen	bedingt: Licht/Nässe/Schmutz	Hubmittel / Grube	nein
Probefahrt	Kurze Fahrt auf dem Betriebsgelände	Motorlauf	durchgeführt
HSN/TSN	0588 / BSN 00071		
Abgasnorm	2017/1151;WLTP;reine Elektrofz	Feinstaubplakette	
zul. Gesamtgewicht	3.170 kg	Leergewicht	

Bereifung

Montierte Bereifung

#	Reifengröße	Reifentyp	Hersteller	Profiltiefe
1)	255/50 R20 109H	Sommerreifen auf Leichtmetall	Bridgestone	4mm / 4mm
2)	255/50 R20 109H	Sommerreifen auf Leichtmetall	Bridgestone	5mm / 5mm

Zusatzbereifung

#	Reifengröße	Reifentyp	Hersteller	Profiltiefe
1)	255/50 R20 109H	Winterreifen auf Leichtmetall	Continental	3mm / 1mm
2)	255/50 R20 109H	Winterreifen auf Leichtmetall	Continental	4mm / 5mm

Ersatz

Typ	Reifengröße	Reifentyp	Hersteller	Profiltiefe
Tirefit		Ablaufdatum 06/2026		

Legende: Profiltiefenangabe für Reifen links an erster Stelle, für Reifen rechts an zweiter Stelle der Achse in Fahrtrichtung

Ausstattung

Ausstattung

- 12 Volt Steckdose
- 4-Wege-Lendenwirbelstütze für die Vordersitze
- Abwicklung Serie
- Adaptive Scheibenwischer mit integrierten Waschdüsen
- Airbag für Fahrer und Beifahrer mit Beifahrer-Airbag-Deaktivierung
- Akustikverglasung für Tür- und Seitenscheiben
- Alcantara/Leder-Kombination
- Antriebssystem BEV
- Assistenzpaket Tour
- Audi connect Navigation & Infotainment
- Audi music interface
- Audi phone box
- Audi pre sense rear
- Audi virtual cockpit plus
- Außenspiegel links, asphärisch
- Außenspiegel rechts (großes Sichtfeld), konvex
- Bang & Olufsen Premium Sound System mit 3D Klang
- Bauteilesatz ohne länderspezifische Bauvorschrift
- Betriebserlaubnis Nachtrag
- Bordwerkzeug
- Dachreling, Entfall
- Dekoreinlagen Feinlack graphitgrau
- Doppelspeichen-Lederlenkrad mit Multifunktion und Schaltwippen
- Einparkhilfe plus mit Umgebungsanzeige
- Elektro-Motor Aggr.0EF.A und 0EF.B
- Elektro-Motor Systemleistung 300KW Grundmotor ist: N02/T68/T83/T0B/T2F
- Erhöhte Heizleistung
- Fahrzeugklassen-Differenzierung-4KE/4KH-
- Fahrzeugladekabel
- Folienbeklebung
- Funkschlüssel, ohne Safelock
- Gepäckraumklappe elektrisch öffnend und schließend
- Gewichtsklasse Vorderachse Gewichtsbereich 12
- Glanzpaket
- Heckspoiler in Wagenfarbe
- Industriestecker CEE 16A, 400V, lang undgerade, für das e-tron Ladesystem
- Kamerabasierte Verkehrszeichenerkennung
- Kein Sonderfahrzeug, Standard-Ausführung
- Kennzeichenträger vorn und hinten (ECE)
- Kindersitzbefestigung ISOFIX und Top Tether für die Rücksitzbank
- Komfortmittelarmlehne vorn
- Kreuzungsassistent
- Ladekabel Mode 3 für öffentliches Laden 22 kW
- LED- Hauptscheinwerfer mit Linse
- 2-Zonen-Komfortklimaautomatik
- Ablage- und Gepäckraumpaket
- adaptive air suspension sport
- Adaptiver Fahrassistent mit Notfallassistent
- Adaptiver Geschwindigkeitsassistent mit Geschwindigkeitsbegrenzer, Effizienz-, Ausweich- und Abbiegeassistent
- Akustisches Fahrzeug-Warnsystem
- Ambiente-Lichtpaket plus
- Assistenzpaket Stadt
- Audi AG
- Audi connect Notruf & Service mit Audi connect Remote & Control
- Audi pre sense front
- Audi Smartphone Interface
- Außenspiegel elektrisch einstell-, beheiz- und anklappbar, beidseitig automatisch abblendend
- Außenspiegelgehäuse in Wagenfarbe lackiert
- Basis
- Batterie 380A (68Ah)
- Bedientasten schwarz matt
- Bordliteratur in Deutsch
- Dachhimmel in Stoff schwarz
- Datenmodul Europa
- Digitaler Radioempfang
- Doppelton-Signalhorn
- e-tron Ladesystem kompakt
- Einstiegsleisten mit Aluminiumeinlegern vorne und hinten, beleuchtet, vorne mit S-Schriftzug
- Entfall Modellbezeichnung und Leistungs-/Technologie-Schriftzug
- Fahrzeuge ohne besonderen Produktaufwertungsmaßnahmen
- Fertigungsablauf Standard
- Frontscheibe in Akustikverglasung
- Fußmatten vorn und hinten
- Getriebe für Elektroantrieb (1-Gang)
- Gewichtsbereich 15 nur Einbausteuerung keine Bedarfsprognose
- Haushaltsstecker Typ E/F für das e-tron Ladesystem
- Innenspiegel automatisch abblendend, rahmenlos
- Kältemittel R1234yf
- Karosserieform Variante 2
- Keine Aktionsausführung
- Kindersitzbefestigung ISOFIX für den Beifahrersitz
- Kofferraumbodenmatte
- Komfort Standklimatisierung
- Kopfstützen vorn
- Ladedose CCS Typ 2
- Landesverkaufsprogramm Deutschland
- Leichtmetallräder, 5-Arm-Design, 9,0Jx20, Winterreifen 255/50 R20
- Linkslenker

- Leichtmetallräder, 5-Arm-Dynamik, graphitgrau, glanzgedreht, 9,0Jx20, Reifen 255/50 R20
- LTE-Unterstützung für Audi phone box
- Manuelle Gepäckraumabdeckung
- Matrix LED-Scheinwerfer und LED-Heckleuchten
- Mit Multifunktionskamera
- MMI Navigation plus mit MMI touch response
- Nichtraucher Ausführung
- Ohne Anhängervorrichtung
- Ohne CD-Wechsler/CD-Player
- Ohne Dekorfolien/Embleme
- Ohne Garagentoröffner
- Ohne integriertes Mautsystem
- Ohne Luftqualität-Paket
- Ohne Nachtsichtsystem
- Ohne Sitzbelüftung/Massagesitze
- Ohne Systeme für den Fahrzeugzugang
- Ohne Vorbereitung für VTS (Vehicle-Tracing System)
- Ohne zus. Warnleuchten
- On-board-Ladegerät bis 11 kW (AC)
- Progressivlenkung
- Räder der Serie
- Rechtsverkehr
- Regionscode " ECE " für Radio
- Reifendruck-Kontrollanzeige
- S line
- Scheibenbremsen hinten, 18 Zoll
- Seitenairbags hinten
- Serviceanzeige 30000 km oder 2 Jahre (fest) Elektro-Fahrzeug
- Sitzheizung vorn
- spezielles Typschild EU
- Sportsitze vorn
- Standard-Klimazonen
- Steuerungsnummer 8
- Tagfahrlicht
- Typprüfland Deutschland
- Variante Grundausstattung
- Vorbereitung für Functions on Demand
- Wegfahrsperre elektronisch
- Manuell betätigte Türen
- Matrix LED-Scheinwerfer mit dynamischer Lichtinszenierung und dynamischem Blinklicht
- Mit spez. Schilder/Aufkleber/ Sicherheitszertifikate für Deutschland
- o.b. Abgas
- Ohne besondere Karosseriemaßnahmen
- Ohne Dacheinsatz (Voll Dach)
- Ohne Feuerlöscher
- Ohne Head-up Display
- Ohne kombinierte Längs- und Querverführung
- Ohne Multimedia" im Fahrzeug
- Ohne Parkassistent / Garagenpilot
- Ohne Sonnenschutzrollo
- Ohne Trennwand
- Ohne Wandhalterung
- Ohne zus. Triebwerks-Unterschutz
- Ohne zweiten Ladezugang
- Privacy Verglasung (Scheiben abgedunkelt)
- quattro
- Radschrauben mit Diebstahlsicherung und Radlöseerkennung
- Reifen 255/50 R20 109H xl
- Reifenreparaturset
- Schalttafeloberseite in Kunstleder
- Scheibenbremsen vorn, 18 Zoll
- Serienqualität
- Sicherheitslenksäule
- Sitzbelegungserkennung
- Sonnenblende auf Fahrer- und Beifahrerseite, ausziehbar
- Spurwechselwarnung mit Ausstiegswarnung und Querverkehrsassistent hinten
- Stoßfänger S line
- Trägerfrequenz 433,92 bis 434,42 MHz
- Umgebungskameras
- Verbandmaterial mit Warndreieck und Warnwesten
- Vordersitze manuell einstellbar

Kurze Sachverständige Feststellungen

Vorgelegte Dokumente	Zum Zeitpunkt der Besichtigung lag die Zulassungsbescheinigung Teil 1 (Schein) vor, die Zulassungsbescheinigung Teil 2 (Brief) lag nicht vor.
FIN-Vergleich	Die Fahrzeug-Identifizierungsnummer (FIN) wurde abgelesen und die Übereinstimmung im Verlauf der Besichtigung durch den Unterzeichner mit den vorgelegten Unterlagen festgestellt.
Besichtigung	Eine ordnungsgemäße Sichtprüfung der Lackierung und der Karosserie war wegen unzureichender Lichtverhältnisse/ Nässe oder Verschmutzung nur eingeschränkt möglich. Zum Zeitpunkt der Besichtigung konnte der Zustand einer ausreichenden Beurteilung nicht sichergestellt werden. Sachverständigenseits wird daher zur Verringerung des Prognoserisikos eine weitere Besichtigung empfohlen. Zur Untersuchung des Fahrzeuges standen keine Hubmittel bzw. Grube zur Verfügung. Aus diesem Grund war die Besichtigung der Fahrzeugunterseite nur begrenzt möglich.
Probefahrt	Es wurde eine kurze Bewegungs- und Rangierfahrt auf dem Betriebsgelände durchgeführt
Motorlauf	Ein Probelauf des Motors wurde durchgeführt.

Wertmindernde Faktoren

Nr.	Bauteilgruppe	Beschreibung
1	Sonstiges	Hauptuntersuchung - fällig - durchführen
2	Schweller links	Einstieg (hinten) - verkratzt / verschürft - Smart Repair
3	Tür vorn links	Tür - Delle / Lackschaden - Smart Repair
4	Rad/Reifen	Leichtmetallfelge vorn rechts - verkratzt / verschürft - Wertminderung
5	Stoßfänger hinten	Stoßfänger hinten - verkratzt / verschürft - lackieren
6	2.Radsatz	2 Reifen (unter 4 mm) - entspricht nicht den Leasingvorgaben - erneuern
7	Tür hinten links	Tür - Delle / Lackschaden - instandsetzen und lackieren
8	Tür hinten rechts	Tür - verkratzt / verschürft - lackieren

Gebrauchsspuren

Nr.	Bauteilgruppe	Beschreibung
1	Interieur	Innenraum - Abrieb - kein Abzug
2	Karosserie	Karosserie - Kratzer - kein Abzug
3	Verglasung	Frontscheibe - Steinschlag - kein Abzug
4	Sitz vorn	Lehnenbezug links - Abrieb - kein Abzug

Das Fahrzeug weist dem Alter und Einsatz entsprechende Gebrauchsspuren auf.

Fehlteile

Beschreibung

Unterlagen - Betriebsanleitung Fahrzeug
Unterlagen - Bordbuchmappe

Vorschäden

Nr.	Vorschaden	Schadenhöhe (netto)
1	Unbekannt, Angabe durch Nutzer/Auftraggeber, vom 07.11.2023	0,00 €

Auftrag/Auftragsumfang

Es wurde der Auftrag erteilt, ein Verkaufsbericht über das beschriebene Fahrzeug zu erstellen. Dieses beinhaltet folgende Umfänge:

- Beschreibung von kernrelevanten Angaben zum Fahrzeug
- Dokumentation von Ausstattungsmerkmalen
(Lieferung durch Drittdienstleister)
- Dokumentation von Schäden, Mängeln, Fehlteilen
- Dokumentation von Vorschäden, unreparierten Vorschäden, Nachlackierungen
- eine kurze Sicht- oder Funktionsprüfung der Ausstattungsdetails sofern möglich.
(Funktionsprüfungen von Fahrerassistenzsysteme gehören nicht zum Leistungsumfang!)
- eine Fotodokumentation des Fahrzeuges

Grundlage zum Auftrag

Grundlage dieses Produktes stellt der Leitfaden für Fahrzeugrücknahmen und Bewertungen gemäß des Schadengrenzmusterkatalog des Auftraggebers dar. Die expliziten Feststellungen im Einzelfall trifft der Sachverständige objektiv im Rahmen der vorgegebenen Standards aufgrund eigener Sachkunde.

Die Fahrzeugbesichtigung erfolgt im demontagefreien Zustand.

Schäden oder Mängel welche erst im Rahmen von Zerlege-/ Diagnosearbeiten oder durch erweiterte Kenntnisse festgestellt werden können, verbleiben im Bereich des Prognoserisikos. Ein erweitertes Risiko besteht durch verschwiegene Mängel welche durch arglistige Täuschung hervorgerufen, und durch den sachverständigen nicht identifizierbar waren.

Schäden oder Mängel, die aus einer normalen Nutzung bzw. Abnutzung des Fahrzeuges entstanden sind, werden gemäß dem zugrunde gelegten Standard akzeptiert.

Ein expliziter Ausweis und eine monetäre Betrachtung der zu erwartenden Merkmale innerhalb des Produktes erfolgten nicht.

Merkmale, welche in ihrer Art und Ausprägung leicht über den üblichen Gebrauch hinausgehen jedoch keine inakzeptable Beschädigung darstellen, werden ggf. unter Gebrauchsspuren dokumentiert und ausgewiesen.

Schäden oder Mängel, welche gemäß dem zugrunde gelegten Standard, nicht mehr einer normalen Nutzung bzw. Abnutzung zugeordnet werden können, werden im Produkt unter Wertmindernde Faktoren aufgelistet.

Je nach Produktspezifikation kann ein monetärer Ausweis erfolgen. Insofern dieses stattfindet können die Kosten zu 100% dargestellt sein oder anteilig gemäß Fahrzeugalter und Laufleistung.

Vorschäden

Laut vorliegenden Informationen wurden am Fahrzeug Vorschäden instandgesetzt. Reparaturspuren, die Rückschlüsse auf den Instandsetzungsbereich des Schadens ermöglichen, waren bei der Besichtigung nicht erkennbar.



Abbildung 1: Schräg vorne



Abbildung 2: Schräg hinten



Abbildung 3: Innenraum



Abbildung 4: Innenraum



Abbildung 5: Innenraum



Abbildung 6: Innenraum

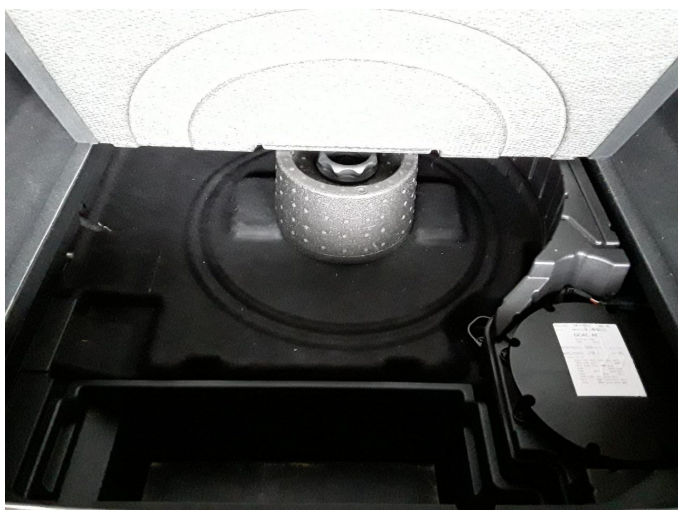

Abbildung 7: Innenraum



Abbildung 8: Innenraum



Abbildung 9: Innenraum



Abbildung 10: Innenraum



Abbildung 11: Innenraum



Abbildung 12: Innenraum



Abbildung 13: Innenraum



Abbildung 14: Innenraum



Abbildung 15: Innenraum



Abbildung 16: Schweller



Abbildung 17: Schweller



Abbildung 18: Typschild



Abbildung 19: Räder/Reifen



Abbildung 20: Räder/Reifen



Abbildung 21: Räder/Reifen



Abbildung 22: Räder/Reifen



Abbildung 23: Zusatzbereifung



Abbildung 24: Zusatzbereifung



Abbildung 25: Zusatzbereifung



Abbildung 26: Zusatzbereifung



Abbildung 27: Zusatzbereifung



Abbildung 28: Zusatzbereifung



Abbildung 29: Zusatzausstattung



Abbildung 30: Zusatzausstattung



Abbildung 31: Fahrzeugdokumente



Abbildung 32: Fahrzeugdokumente



Abbildung 33: Sonstiges

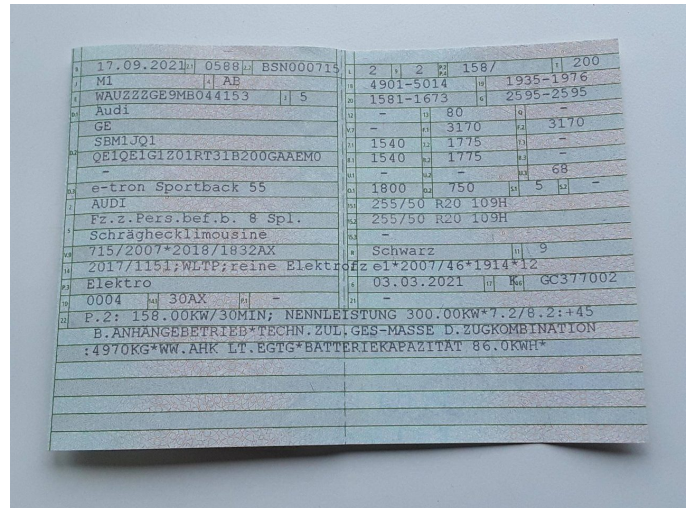

Beschädigung 2: Schweller links: Einstieg (hinten) - verkratzt / verschürft - Smart Repair

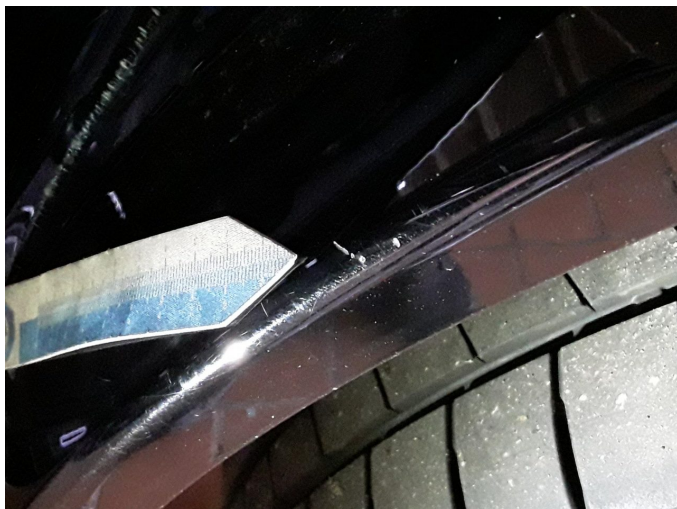

Beschädigung 2: Schweller links: Einstieg (hinten) - verkratzt / verschürft - Smart Repair



Beschädigung 3: Tür vorn links: Tür - Delle / Lackschaden - Smart Repair



Beschädigung 3: Tür vorn links: Tür - Delle / Lackschaden - Smart Repair



Beschädigung 3: Tür vorn links: Tür - Delle / Lackschaden - Smart Repair



Beschädigung 4: Rad/Reifen: Leichtmetallfelge vorn rechts - verkratzt / verschürft - Wertminderung



Beschädigung 4: Rad/Reifen: Leichtmetallfelge vorn rechts - verkratzt / verschürft - Wertminderung

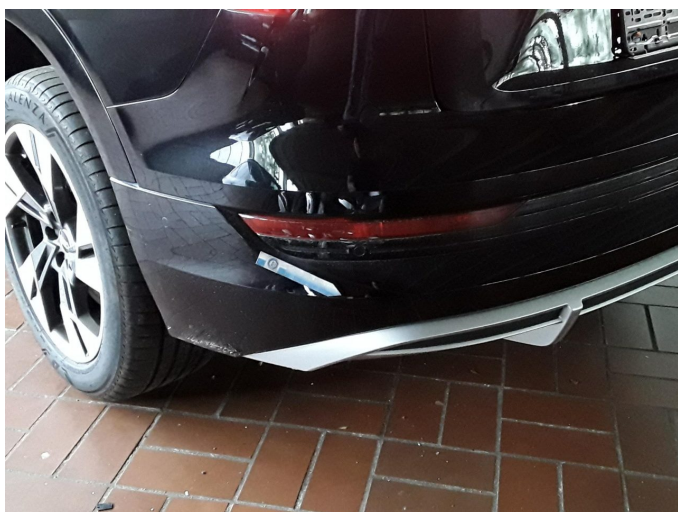

Beschädigung 5: Stossfänger hinten: Stossfänger hinten - verkratzt / verschürft - lackieren

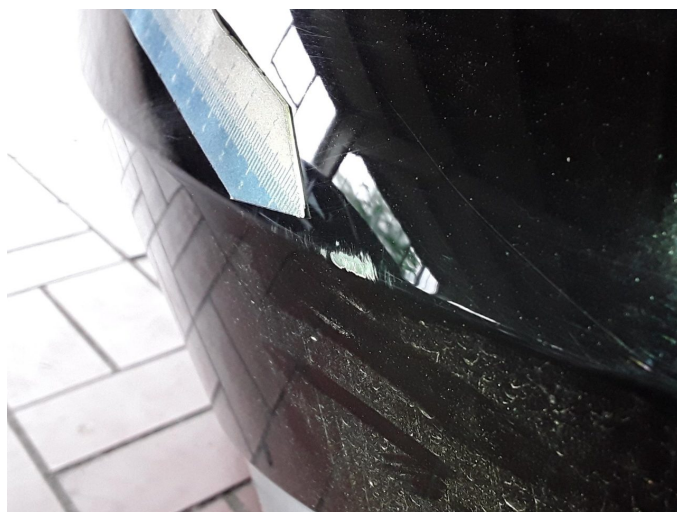

Beschädigung 5: Stossfänger hinten: Stossfänger hinten - verkratzt / verschürft - lackieren



Beschädigung 5: Stossfänger hinten: Stossfänger hinten - verkratzt / verschürft - lackieren



Beschädigung 5: Stossfänger hinten: Stossfänger hinten - verkratzt / verschürft - lackieren

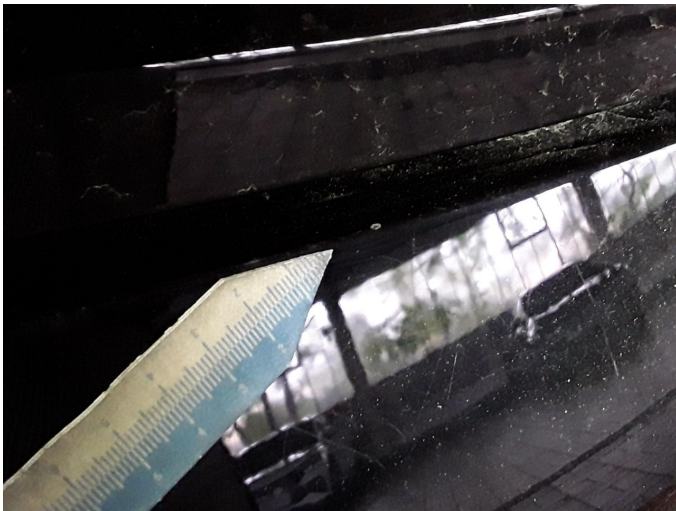

Beschädigung 5: Stossfänger hinten: Stossfänger hinten - verkratzt / verschürft - lackieren



Beschädigung 6: 2.Radsatz: 2 Reifen (unter 4 mm) - entspricht nicht den Leasingvorgaben - erneuern



Beschädigung 6: 2.Radsatz: 2 Reifen (unter 4 mm) - entspricht nicht den Leasingvorgaben - erneuern



Beschädigung 6: 2.Radsatz: 2 Reifen (unter 4 mm) - entspricht nicht den Leasingvorgaben - erneuern



Beschädigung 6: 2.Radsatz: 2 Reifen (unter 4 mm) - entspricht nicht den Leasingvorgaben - erneuern



Beschädigung 7: Tür hinten links: Tür - Delle / Lackschaden - instandsetzen und lackieren

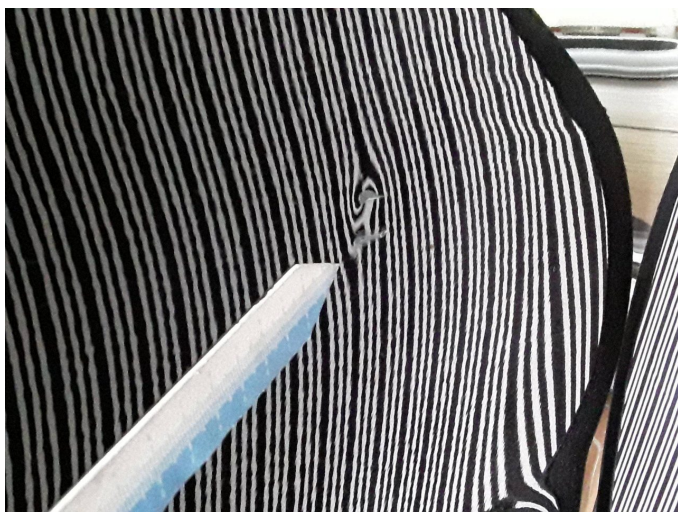

Beschädigung 7: Tür hinten links: Tür - Delle / Lackschaden - instandsetzen und lackieren



Beschädigung 7: Tür hinten links: Tür - Delle / Lackschaden - instandsetzen und lackieren



Beschädigung 8: Tür hinten rechts: Tür - verkratzt / verschürft - lackieren



Beschädigung 8: Tür hinten rechts: Tür - verkratzt / verschürft - lackieren



Gebrauchsspur 3: Verglasung: Frontscheibe - Steinschlag - kein Abzug

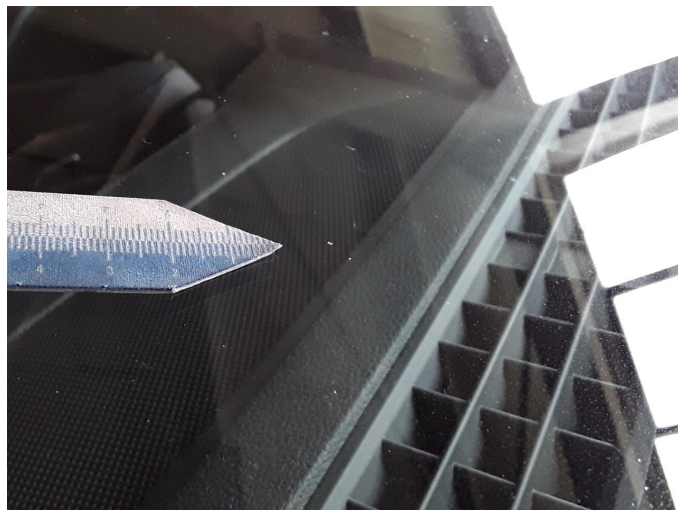

Gebrauchsspur 3: Verglasung: Frontscheibe - Steinschlag - kein Abzug



Gebrauchsspur 4: Sitz vorn: Lehnenbezug links - Abrieb - kein Abzug

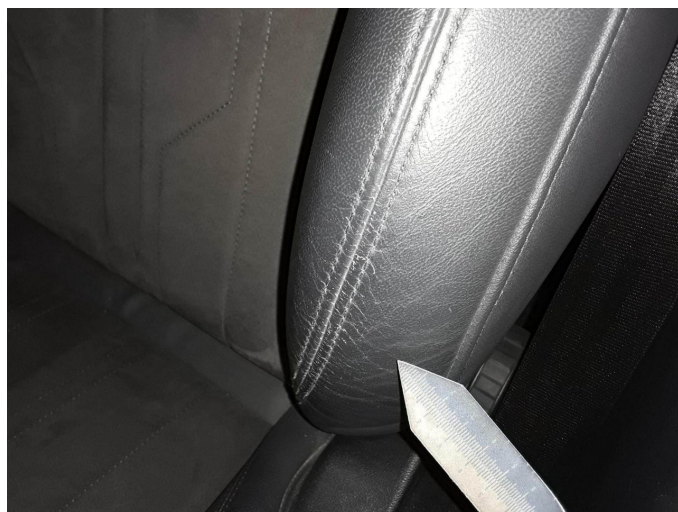

Gebrauchsspur 4: Sitz vorn: Lehnenbezug links - Abrieb - kein Abzug