

Besichtigungsdatum: 4.3.2025
Auftragsnummer: 1004484348



1. Allgemeine Fahrzeugdaten

Datenquelle: **VIN-Abfrage**
Hersteller: **Audi**
Typ: **e-tron**
Submodel: **50 quattro basis**
Fahrgestellnummer: **WAUZZZGE1LB039253**
Laufleistung abgelesen: **144.230 km**
Erstzulassung: **03.09.2020**
Farbe: **Taifungrau Metallic**
Anzahl Schlüssel: **2**

HU vorhanden bis: **11/25**
Antrieb: **Elektro**
Getriebe / Gänge: **Automatikgetriebe**
Nennleistung: **158 kW / 215 PS ***
Akkukapazität: **64 kWh ***

* - „gemäß Herstellerangabe / ZB Teil I Feld P2 / Feld 22“

Besichtigungsdatum: 4.3.2025
Auftragsnummer: 1004484348

2. Serien- / Sonderausstattung

Serienausstattung:

Nr.	Bezeichnung
1	Airbag Beifahrerseite abschaltbar
2	Fahrassistenz-System: Spurverlassenswarnung
3	Glanz-Paket
4	HV-Batterie 71 kWh brutto / 64 kWh netto
5	Karosserie: 4-türig
6	Ladekabel für öffentliche Ladesäulen (e-tron)
7	Ladekabel mit Schukostecker
8	LM-Felgen
9	On-Board-Ladegerät (bis 11 kW)
10	Außenspiegel elektr. verstell- und heizbar
11	Außenspiegel Wagenfarbe
12	Getriebe für Elektrofahrzeug
13	Innenausstattung: Dekoreinlagen Feinlack
14	Tagfahrlicht LED
15	Universal-Schnittstelle Bluetooth
16	Wegfahrsperr (elektronisch)
17	Antriebsart: Allradantrieb
18	Blinkleuchten LED in Außenspiegel integriert
19	Einstiegsleisten mit Aluminiumeinlage
20	Gepäckraumabdeckung / Rollo
21	Gepäckraumklappe elektr. betätigt (öffnen + schliessen)
22	Isofix-Aufnahmen für Kindersitz an Beifahrersitz
23	Mittelarmlehne vorn
24	Reifen-Reparaturkit
25	Standklimatisierung
26	Bedienelemente schwarz matt
27	Dachhimmel Stoff
28	Fahrassistenz-System: Bremsassistent (Audi pre sense front)
29	Fahrwerk (adaptive air suspension)
30	Kopf-Airbag-System (Sideguard)
31	Ladedose (AC / DC)
32	Ladekabel mit Industriestecker (16 A / 400 V)
33	Lenkrad (Leder) mit Multifunktion und Schaltfunktion
34	Nichtraucher-Paket
35	Reifenkontroll-Anzeige

Nr.	Bezeichnung
36	Scheinwerfer LED
37	Scheinwerfer-Reinigungsanlage (SRA)
38	Vorbereitung Radioempfang digital (DAB)
39	Akustischer Fußgängerschutz, Außensound (e-sound)
40	Isofix-Aufnahmen für Kindersitz
41	Kombiinstrument digital (virtual cockpit)
42	Komfort-Klimaautomatik 2-Zonen
43	Ladekabel mit Typ 2-Stecker (Mode 3)
44	Multi-Media-Interface MMI Navigation Plus mit MMI Touch
45	Seitenairbag vorn
46	Sound-System DSP / Audi Sound-System
47	Steckdose (12V-Anschluß) 3-fach
48	Wärmeschutzverglasung grün getönt
49	Audi music interface
50	Fahrassistenz-System: Insassen-Schutzsystem (Audi pre sense basic)
51	Fußmatten Velours
52	Innenspiegel mit Abblendautomatik
53	Ladekabel 2,5 m (e-tron)
54	Rücksitzlehne geteilt/klappbar (40:20:40)
55	Stoßfänger Ausführung: Basis
56	Einparkhilfe plus vorn, seitlich und hinten, akustisch und optisch mit Umgebungsanzeige
57	Frontscheibe Akustikglas
58	Geschwindigkeits-Regelanlage (Tempomat)
59	Progressivlenkung
60	Radstand 2928 mm
61	Airbag Fahrer-/Beifahrerseite
62	Audi connect (Internetbasierende Dienste)
63	Audi connect (Notruf- und Assistance-System)
64	Diebstahlsicherung für Räder (Felgenschlösser)
65	e-tron Aufladesystem
66	Elektromotor 230 kW (cont. 158 kW)
67	Gepäckraum-Abtrennung (Netz)
68	Multi-Media-Interface MMI Basic Plus / MMI Radio Plus
69	Sitzbezug / Polsterung: Stoff Effekt
70	Sitze vorn manuell einstellbar
71	Zentralverriegelung / Startanlage Keyless-Go

Besichtigungsdatum: 4.3.2025
Auftragsnummer: 1004484348

Sonderausstattung:

Nr. Bezeichnung	
1	Metallic-Lackierung
2	Anhängerkupplung (Kugelpfopf abnehmbar)

Nr. Bezeichnung	
3	Panoramadach vorn elektrisch, hinten fest
4	Vorbereitung Lichtassistent für weitere Funktionen (feature on demand, FOD)
5	Sitzheizung vorn

Zubehör:

Vorhandene Ladekabel sind einer optischen Prüfung unterzogen worden und weisen keine sichtbaren Mängel auf.

3. Ausbaurinformationen

-

Besichtigungsdatum: 4.3.2025
Auftragsnummer: 1004484348

4. Allgemeiner Fahrzeugzustand

Servicenachweis vorhanden ja: ☒ nein: ☐

Servicenachweis

Fahrgestellnummer WAUZZZGE1LB039253
Fahrzeugtyp: Audi e-tron 158 kW

Nr.	Bezeichnung	Datum	Laufleistung km
1	Wartungsarbeiten	09.11.2021	31868
2	Bremsflüssigkeitsservice	16.08.2022	53826
3	Wartungsarbeiten u. Bremsflüssigkeitsservice	30.11.2022	61104
4	Wartungsarbeiten	19.09.2023	92231
5	Wartungsarbeiten	20.06.2024	119014
6	Bremsflüssigkeitsservice	29.10.2024	132056

Es handelt sich bei diesen Angaben um eine Zusammenstellung der nachweislich am Fahrzeug durchgeführten Arbeiten im Rahmen eines Werkstattaufenthaltes. Bei hohen Laufleistungen oder entsprechendem Alter kann es im Rahmen der Wartung aus wirtschaftlichen Gründen zu Abweichungen von den Herstellervorgaben kommen.

Für dieses Fahrzeug wurde bereits die THG -Prämie bis 31.12.2025 abgerufen

☒ fahrbereit ☐ nicht fahrbereit ☐ rollfähig
☐ nicht verkehrssicher ☐ nicht rollfähig (immobil)

Mängelbeschreibung:

Nichtraucherfahrzeug

Besichtigungsdatum: 4.3.2025
Auftragsnummer: 1004484348

5. Allgemeine Funktionsfähigkeit

- ✓ Motor startet eigenständig
- ✓ Lichtanlage funktionsfähig
- ✓ Fensterheber funktionsfähig
- ✓ Kombiinstrument mit Anzeigen
- ✓ Schließanlage (ZV) funktionsfähig
- ✓ Schiebedach oder Verdeck funktionsfähig
- ✓ Entertainment (Radio) funktionsfähig
- ✓ Navigationssystem funktionsfähig
- ✓ Antriebsbatterie geprüft

✓ = funktionsfähig ✗ = nicht funktionsfähig — = nicht vorhanden

Im Rahmen der Fahrzeugbesichtigung wurden, unter Verwendung eines externen Diagnosesystems, technische Parameter der Antriebsbatterie abgerufen. Die Erhebung der Daten und Bewertung erfolgte durch AVILOO GmbH auf Grundlage des aktuellen Forschungsstands.

6. Instandgesetzte Unfallschäden und Vorschäden

vorhanden ja ☒ nein ☐

Nr.	Bauteil / Baugruppe	Summe €
1	Motorhaube erneuert, Stoßfänger vorne instandgesetzt	2.623,00
2	Stoßfänger vorne instandgesetzt	260,00

7. Fahrzeugschäden und Fehlteile

Nr.	Teil	Bild Nr.	Schaden
1	Frontscheibe	1, 2	Steinschläge
2	Spoiler Stoßfänger hinten	3, 4, 5	Kratzer
3	Stoßfänger vorne	6, 7, 8	Steinschlag Steinschläge auf dem kompletten Stoßfänger
4	Tür vorne links	9, 10	zerkratzt
5	Stoßfänger hinten	11, 12	zerkratzt
6	Leuchtband Heckklappe	13, 14	Kratzer

Besichtigungsdatum: 4.3.2025
Auftragsnummer: 1004484348

Besichtigungsbedingungen:

Der Sachverständige weist darauf hin, dass das Fahrzeug zusätzlich zu den im Bericht aufgeführten Beschädigungen alters- und lauleistungsbedingte Gebrauchsspuren aufweisen kann, wie sie im normalen Gebrauch unvermeidlich sind (kleine Beulen, Dellen, Kratzer). Die Besichtigung des Fahrzeugs erfolgte im unzerlegten Zustand. Es können daher keinerlei Eigenschaften von nicht geprüften oder nur eingeschränkt prüfaren Bereichen des Fahrzeugs zugesichert werden. Eine Probefahrt war nicht Bestandteil der Besichtigung.

Besichtigungsdatum: 4.3.2025
Auftragsnummer: 1004484348

8. Bereifung Räder-Reifen

Montierte Reifen

Achse	Reifen- u. Felgeninfo.	Reifengröße	Hersteller	Profil (mm)
1 - VL	Winterreifen / Aluminium	255/55 R19 111H	Goodyear	5
2 - VR	Winterreifen / Aluminium	255/55 R19 111H	Goodyear	5
3 - HL	Winterreifen / Aluminium	255/55 R19 111H	Goodyear	5
4 - HR	Winterreifen / Aluminium	255/55 R19 111H	Goodyear	5

Demontierte Reifen

Achse	Reifen- u. Felgeninfo.	Reifengröße	Hersteller	Profil (mm)
1 - VL	Sommerreifen / Aluminium	255/55 R19 111V	Goodyear	5
2 - VR	Sommerreifen / Aluminium	255/55 R19 111V	Goodyear	5
3 - HL	Sommerreifen / Aluminium	255/55 R19 111V	Goodyear	5
4 - HR	Sommerreifen / Aluminium	255/55 R19 111V	Goodyear	5



Besichtigungsdatum: 4.3.2025
Auftragsnummer: 1004484348

9. Fotodokumentation Fahrzeug

9.1 Fahrzeug



Bild 1: Seitenprofil vorne links



Bild 2: Seitenprofil vorne rechts

Besichtigungsdatum: 4.3.2025
Auftragsnummer: 1004484348



Bild 3: Seitenprofil hinten rechts



Bild 4: Seitenprofil hinten links

Besichtigungsdatum: 4.3.2025
Auftragsnummer: 1004484348



Bild 5: Motorraum



Bild 6: Motorraum

Besichtigungsdatum: 4.3.2025
Auftragsnummer: 1004484348



Bild 7: Fahrgestellnummer



Bild 8: Fahrgestellnummer

Besichtigungsdatum: 4.3.2025
Auftragsnummer: 1004484348

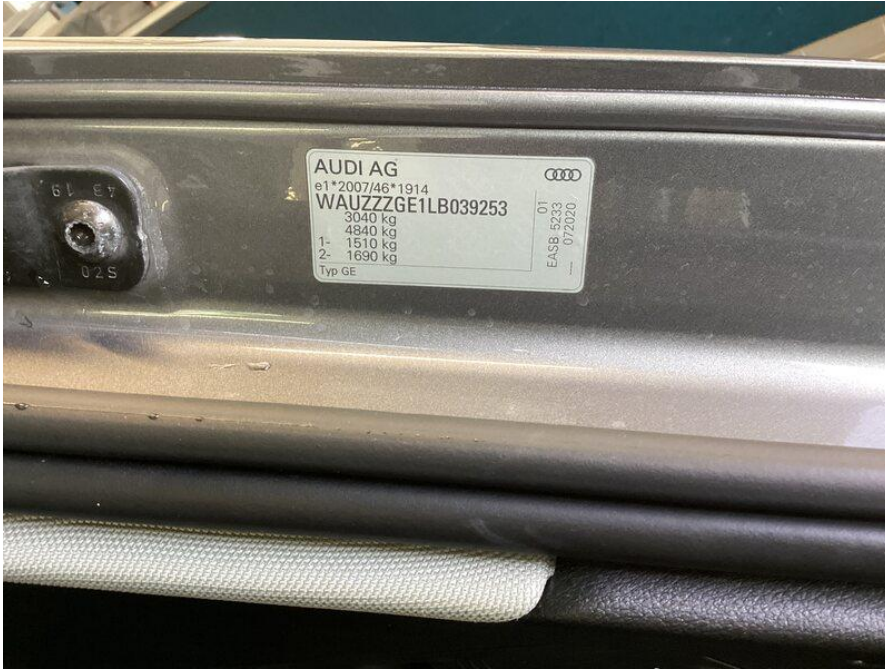

Bild 9: Ladekabel 16 A 400 V

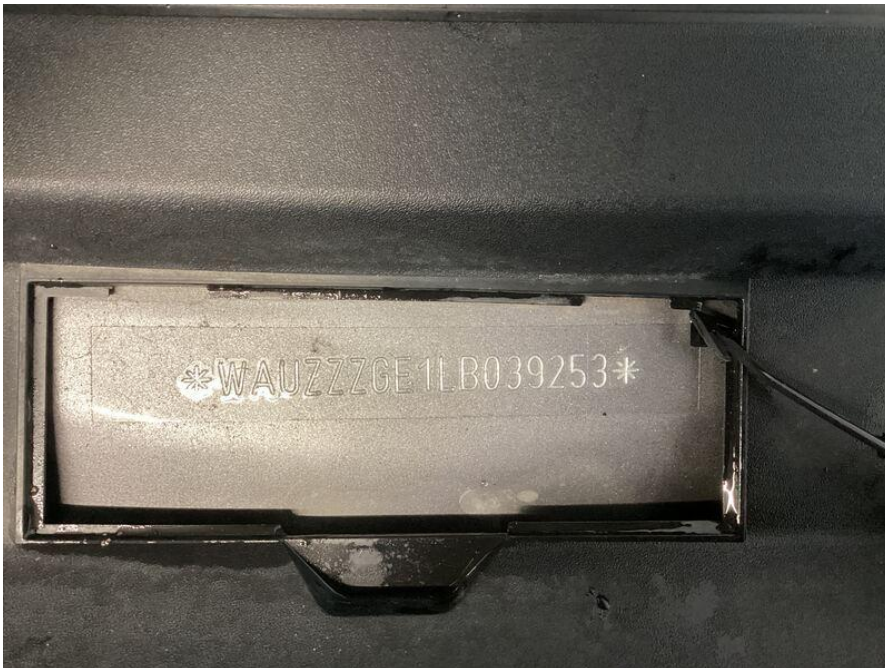

Bild 10: Schiebedach

Besichtigungsdatum: 4.3.2025
Auftragsnummer: 1004484348



Bild 11: Anhängerkupplung



Bild 12: Ladeanschluss am Fahrzeug

Besichtigungsdatum: 4.3.2025
Auftragsnummer: 1004484348



Bild 13: Ladekabel Mode3 Typ2 32A



Bild 14: On Board Ladegerät und Schukostecker

Besichtigungsdatum: 4.3.2025
Auftragsnummer: 1004484348

9.2 Fahrzeuginnenraum



Bild 1: Beifahrertür in Richtung Lenkrad



Bild 2: Cockpit gesamt (von hinten)

Besichtigungsdatum: 4.3.2025
Auftragsnummer: 1004484348



Bild 3: Innenraum hi. von re.



Bild 4: Kofferraum / Laderaum

Besichtigungsdatum: 4.3.2025
Auftragsnummer: 1004484348



Bild 5: Kofferraum / Laderaum

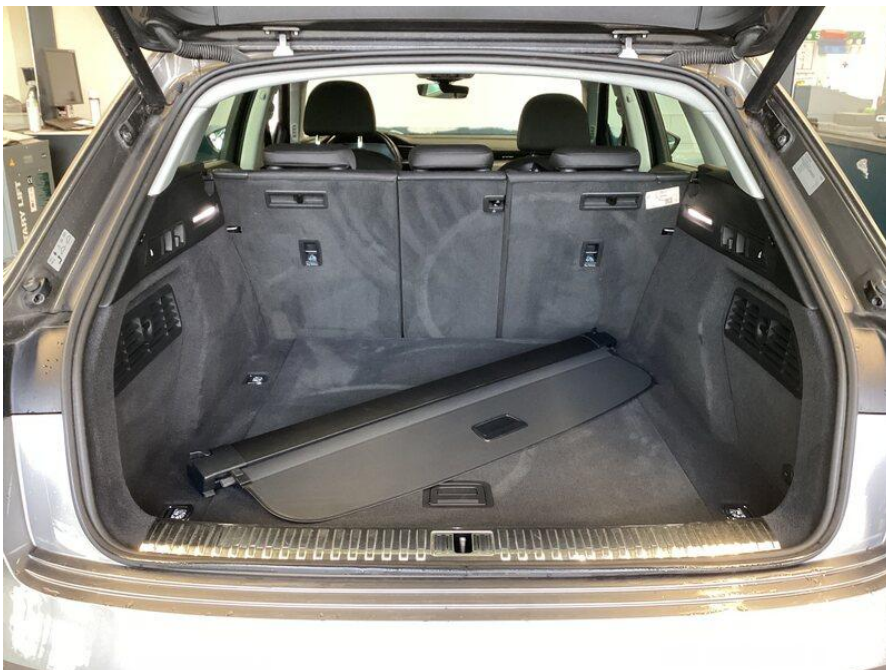

Bild 6: Kofferraum / Laderaum

Besichtigungsdatum: 4.3.2025
Auftragsnummer: 1004484348

9.3 Technische Ausstattung und Zubehör

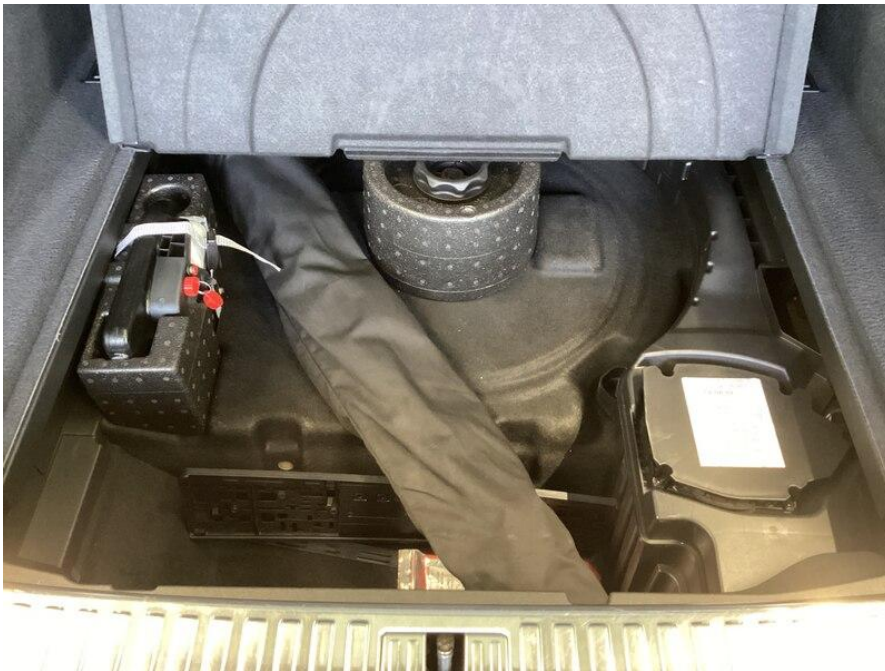

Bild 1: Entertainmentsystem



Bild 2: Navigationssystem

Besichtigungsdatum: 4.3.2025
Auftragsnummer: 1004484348



Bild 3: Instrumententafel



Bild 4: Zubehörteile (Schlüssel etc.)

Besichtigungsdatum: 4.3.2025
Auftragsnummer: 1004484348

03.09.2020	0588	BSK000091	02	02	0158/-	190
M1	AC		04901 - 05014	1935 - -		
96	WAUZZZGE1LB039253	5	1583 - 1686	002445 - -		
01	AUDI		12	00080	q	-
02	GE		13	003040	q2	003040
	XEM2RQ1		14	01510	q3	01690
	QBIQEI61Z01RT11A190GAAEM0		15	01510	q4	01690
			16	01800	q5	0750
03	E-TRON 50		17	255/55 R19 111H	q6	005
04	AUDI		18	255/55 R19 111H	q7	-
05	FZ.Z.PERS.BEF.B. 8 SPL.		19		q8	-
06	KOMBILIMOUSINE		20		q9	-
07	7/15/2007*2018/1832AX		21	GRAU	q10	7
08	2017/1151;WLTP;REINE ELEKTROFZ		22	el*2007/46*1914*06	q11	-
09	ELEKTRO		23	19.12.2019	q12	K16 FU609855
10	0004	30AX	24		q13	-
11			25		q14	-
12			26		q15	-
13			27		q16	-
14			28		q17	-
15			29		q18	-
16			30		q19	-
17			31		q20	-
18			32		q21	-
19			33		q22	-
20			34		q23	-
21			35		q24	-
22			36		q25	-
23			37		q26	-
24			38		q27	-
25			39		q28	-
26			40		q29	-
27			41		q30	-
28			42		q31	-
29			43		q32	-
30			44		q33	-
31			45		q34	-
32			46		q35	-
33			47		q36	-
34			48		q37	-
35			49		q38	-
36			50		q39	-
37			51		q40	-
38			52		q41	-
39			53		q42	-
40			54		q43	-
41			55		q44	-
42			56		q45	-
43			57		q46	-
44			58		q47	-
45			59		q48	-
46			60		q49	-
47			61		q50	-
48			62		q51	-
49			63		q52	-
50			64		q53	-
51			65		q54	-
52			66		q55	-
53			67		q56	-
54			68		q57	-
55			69		q58	-
56			70		q59	-
57			71		q60	-
58			72		q61	-
59			73		q62	-
60			74		q63	-
61			75		q64	-
62			76		q65	-
63			77		q66	-
64			78		q67	-
65			79		q68	-
66			80		q69	-
67			81		q70	-
68			82		q71	-
69			83		q72	-
70			84		q73	-
71			85		q74	-
72			86		q75	-
73			87		q76	-
74			88		q77	-
75			89		q78	-
76			90		q79	-
77			91		q80	-
78			92		q81	-
79			93		q82	-
80			94		q83	-
81			95		q84	-
82			96		q85	-
83			97		q86	-
84			98		q87	-
85			99		q88	-
86			100		q89	-
87			101		q90	-
88			102		q91	-
89			103		q92	-
90			104		q93	-
91			105		q94	-
92			106		q95	-
93			107		q96	-
94			108		q97	-
95			109		q98	-
96			110		q99	-
97			111		q100	-
98			112		q101	-
99			113		q102	-
100			114		q103	-
101			115		q104	-
102			116		q105	-
103			117		q106	-
104			118		q107	-
105			119		q108	-
106			120		q109	-
107			121		q110	-
108			122		q111	-
109			123		q112	-
110			124		q113	-
111			125		q114	-
112			126		q115	-
113			127		q116	-
114			128		q117	-
115			129		q118	-
116			130		q119	-
117			131		q120	-
118			132		q121	-
119			133		q122	-
120			134		q123	-
121			135		q124	-
122			136		q125	-
123			137		q126	-
124			138		q127	-
125			139		q128	-
126			140		q129	-
127			141		q130	-
128			142		q131	-
129			143		q132	-
130			144		q133	-
131			145		q134	-
132			146		q135	-
133			147		q136	-
134			148		q137	-
135			149		q138	-
136			150		q139	-
137			151		q140	-
138			152		q141	-
139			153		q142	-
140			154		q143	-
141			155		q144	-
142			156		q145	-
143			157		q146	-
144			158		q147	-
145			159		q148	-
146			160		q149	-
147			161		q150	-
148			162		q151	-
149			163		q152	-
150			164		q153	-
151			165		q154	-
152			166		q155	-
153			167		q156	-
154			168		q157	-
155			169		q158	-
156			170		q159	-
157			171		q160	-
158			172		q161	-
159			173		q162	-
160			174		q163	-
161			175		q164	-
162			176		q165	-
163			177		q166	-
164			178		q167	-
165			179		q168	-
166			180		q169	-
167			181		q170	-
168			182		q171	-
169			183		q172	-
170			184		q173	-
171			185		q174	-
172			186		q175	-
173			187		q176	-
174			188		q177	-
175			189		q178	-
176			190		q179	-
177			191		q180	-
178			192		q181	-
179			193		q182	-
180			194		q183	-
181			195		q184	-
182			196		q185	-
183			197		q186	-
184			198		q187	-
185			199		q188	-
186			200		q189	-
187			201		q190	-
188			202		q191	-
189			203		q192	-
190			204		q193	-
191			205		q194	-
192			206		q195	-
193			207		q196	-
194			208		q197	-
195			209		q198	-
196			210		q199	-
197			211		q200	-
198			212		q201	-
199			213		q202	-
200			214		q203	-
201			215		q204	-
202			216		q205	-
203			217		q206	-
204			218		q207	-
205			219		q208	-
206			220		q209	-
207			221		q210	-
208			222		q211	-
209			223		q212	-
210			224		q213	-
211			225		q214	-
212			226		q215	-
213			227		q216	-
214			228		q217	-
215			229		q218	-
216			230		q219	-
217			231		q220	-
218			232		q221	-
219			233		q222	-
220			234		q223	-
221			235		q224	-
222			236		q225	-
223			237		q226	-
224			238		q227	-
225			239		q228	-
226			240		q229	-
227			241		q230	-
228			242		q231	-
229			243		q232	-
230			244		q233	-
231			245		q234	-
232			246		q235	-
233			247		q236	-
234			248		q237	-
235			249		q238	-
236			250		q239	-
237			251		q240	-
238			252		q241	-
239			253		q242	-
240			254		q243	-
241			255		q244	-
242			256		q245	-
243			257		q246	-
244			258		q247	-
245			259		q248	-
246			260		q249	-
247			261		q250	-
248			262		q251	-
249						

Besichtigungsdatum: 4.3.2025
Auftragsnummer: 1004484348

10. Fotodokumentation Fahrzeugschäden



Bild 1: Steinschläge Frontscheibe



Bild 2: Karosserie / Frontscheibe Steinschläge



Bild 3: Karosserie / Spoiler Stoßfänger hinten Kratzer



Bild 4: Kratzer Spoiler



Bild 5: Kratzer Spoiler



Bild 6: Karosserie / Stoßfänger vorne Steinschlag

Besichtigungsdatum: 4.3.2025
Auftragsnummer: 1004484348



Bild 7: Steinschläge Stoßfänger vorne rechts



Bild 8: Steinschläge Stoßfänger vorne links



Bild 9: Karosserie / Tür vorne links zerkratzt



Bild 10: Kratzer Tür vorne links



Bild 11: Karosserie / Stoßfänger hinten zerkratzt

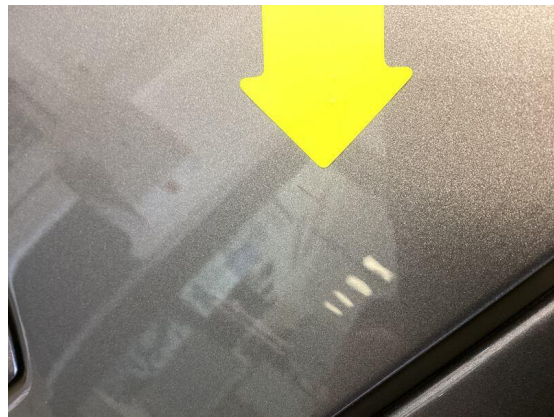

Bild 12: Schaden Stoßfänger hinten

Besichtigungsdatum: 4.3.2025
Auftragsnummer: 1004484348



Bild 13: Karosserie / Leuchtband Heckklappe Kratzer



Bild 14: Kratzer Leuchtband