



Expertise

Protokollnummer: 41338108
Auftrags-Nr / Referenz: 25116252
Besichtigungsdatum: 28.08.2025

Hersteller: Audi

Modell: A5 Sportback 40 TDI S tronic

FIN: WAUZZZF54LA021546



Angaben zum Fahrzeug

Hersteller / Typ / Modell / Ausstattung

Audi A5 Sportback 40 TDI S tronic

Fahrgestellnummer WAUZZZF54LA021546

Laufleistung (abgelesen) 88.206 km

Erstzulassung 07.09.2020

Anzahl Halter 1

Nächste HU (Bericht lag nicht vor) 10/2025

Leistung / Hubraum 140 kw / 1.968 ccm

Kraftstoffart / Zylinder Diesel / 4

Getriebe / Anzahl Gänge Automatik / 7

Antriebsart Frontantrieb

Fahrzeugart PKW Limousine

Farbe / Farbcode Manhattangrau Metallic

Türen / Sitze 5 / 5

Polsterart Leder

Polsterfarbe Schwarz



Angaben zum Fahrzeug

Wartungsheft / Nachweis	digitaler Nachweis / vollständig	Restlauf bis Service	28.500 km
Letzte Wartung am / bei	07/2025 bei 86.654 km		
Schlüssel ist/soll	2 / 2	FZG-Dokumente	ZB#2 (B) lag vor (Kopie), ZB#1 (S) lag nicht vor
		BriefNr	FU573570
Vorschaden / Unfall	Feststellbar	Nachlackierung	Keine Feststellbar
Besichtigungsbedingungen	ausreichend	Hubmittel / Grube	ja
Probefahrt	nicht durchgeführt	Motorlauf	durchgeführt
HSN/TSN	0588 / BJN 00760		
Abgasnorm	EURO6;WLTP;DG;PI/CI; M, N1 I	Feinstaubplakette	
zul. Gesamtgewicht	2.125 kg	Leergewicht	

Bereifung

Montierte Bereifung

#	Reifengröße	Reifentyp	Hersteller	Profiltiefe
1)	255/35 R19 96Y	Sommerreifen auf Leichtmetall	Bridgestone	4mm / 4mm
2)	255/35 R19 96Y	Sommerreifen auf Leichtmetall	Bridgestone	5mm / 5mm

Zusatzbereifung

#	Reifengröße	Reifentyp	Hersteller	Profiltiefe
1)	225/50 R17 98V	Winterreifen auf Leichtmetall	Pirelli	4mm / 4mm
2)	225/50 R17 98V	Winterreifen auf Leichtmetall	Continental	8mm / 8mm

Ersatz

Typ	Reifengröße	Reifentyp	Hersteller	Profiltiefe
	Tirefit	Ablaufdatum 06/2024		

Legende: Profiltiefenangabe für Reifen links an erster Stelle, für Reifen rechts an zweiter Stelle der Achse in Fahrtrichtung



Ausstattung

Serienausstattung

- Airbag für Fahrer und Beifahrer
- Akzentflächen schwarz matt
- Antriebs-Schlupf-Regelung
- Audi drive select
- Außenspiegel elektrisch einstell-/beheizbar
- Außentemperaturanzeige
- Dachhimmel in Stoff
- Dieselpartikelfilter (DPF) mit DeNox-Katalisator und AdBlue-Tank
- Einstiegsleisten mit Aluminiumeinlage
- Elektronische-Stabilitätskontrolle ESC
- Frontscheibe in Akustikverglasung
- Fußmatten vorn und hinten
- Geschwindigkeitsregelanlage mit einstellbarem Geschwindigkeitsbegrenzer
- Innenspiegel abblendbar
- Kindersitzverankerung ISOFIX und Top Tether für die äußeren Fondsitze
- LED - Heckleuchten
- Mittelarmlehne vorn
- Paket Glanz
- Rad: Reifenreparaturset
- Radio: MMI Radio Plus
- Radiozubehör: 8 Lautsprecher
- Radiozubehör: Digitaler Radioempfang (DAB)
- Sicherheitsgurte Dreipunkt-Automatikgurte für alle Sitzplätze
- Verbandmaterial mit Warndreieck
- Wärmeschutzverglasung grün
- Airbag: Seitenairbags vorn und Kopfairbagsystem
- Anti-Blockier-System (ABS)
- Audi connect Notruf & Service inklusive Fahrzeugsteuerung
- Audi pre sense city
- Außenspiegelgehäuse in Wagenfarbe
- Bremsleuchte, dritte
- Dekoreinlagen Diamantlack silbergrau
- Drehzahlmesser
- Einparkhilfe hinten
- Elektromechanische Parkbremse
- Fensterheber elektrisch vorn
- Funkschlüssel, ohne Safe-Lock
- Gepäckraumklappe, elektrisch öffnend und schließend
- Getriebe: S tronic (7-Stufen)
- Innenbeleuchtung
- Kindersicherung manuell
- Kofferraumbodenmatte
- Kopfstützen (4)
- LED-Scheinwerfer
- Nichtraucherführung
- Rad: Reifendruck-Kontrollanzeige
- Rad: Rollwiderstandsoptimierte Reifen, geschwindigkeitsbegrenzt
- Radiozubehör: Datenmodul Europa
- Servolenkung, elektromechanisch
- Start-Stop-System
- Telefon: Bluetooth-Schnittstelle
- Wegfahrsperre elektronisch

Sonderausstattung

- AdBlue-Tank (24 Liter)
- Diebstahlwarnanlage (Diebstahlwarnanlage - abschaltbare Innenraumüberwachung auf Ultraschallbasis - Abschleppschutz durch Neigungswinkelsensor - akkugestütztes Signalhorn gegen Leitungsmanipulation Funkschlüssel, mit Safelock - ent- und verriegelt Türen, Gepäckraum- und Tankklappe - inklusive Keyless-Go - inklusive Komfortschließung/-öffnung der Fenster)
- Entfall Modellbezeichnung und Technologie Schriftzug
- Fahrwerk (Sportfahrwerk) (mit straffer abgestimmter Federung und Dämpfung für direkteren Fahrbahnkontakt und sportliches Handling)
- Kraftstoffbehälter (54 Liter)
- Lackierung: Metallic
- Lenkrad: Lederlenkrad im 3-Speichen-Design mit Multifunktion plus und Schaltwippen (mit 14 Multifunktionstasten zur komfortablen Bedienung der vorhandenen Infotainment-Umfänge, wie z. B. Audio-Skip, Telefonie, NAV-Taste oder der frei programmierbaren Taste; in Höhe und Abstand einstellbar, mit Fullsize-Airbag)
- Audi virtual cockpit mit 12,3" Farbdisplay (Innovatives, volldigitales Kombiinstrument zur flexiblen und bedarfsgerechten Anzeige der jeweiligen Informationen entsprechend den Fahrerbedürfnissen: Geschwindigkeit/Drehzahl, Kartendarstellung, Audi connect-Dienste, Radio/Media-Information etc.; die VIEW-Taste im Multifunktionslenkrad ermöglicht den Wechsel zwischen zwei unterschiedlich großen Darstellungen der Rundinstrumente. Die Anzeige mit kleinen Instrumenten ermöglicht große anschauliche Grafiken des Bordcomputers und der MMI Inhalte)
- Komfortklimaautomatik 3-Zonen (zusätzlich zur Klimaautomatik: - Klimabedienteil mit großem TFT-Display und kapazitiven Kipptasten - regelt elektronisch die Lufttemperatur und -verteilung individuell für Fahrer und Beifahrer - zusätzliches Klimabedienteil zur Einstellung der Fondraumtemperatur in der Mittelkonsole hinten - automatische Umluftregelung durch Luftgütesensor, mit staub- und geruchsabscheidendem Allergenfilter - belüftetes Handschuhfach - staub- und geruchsabscheidender Innenraumfilter - Restwärmenutzung)



- Paket Ablage- und Gepäckraumpaket (Sportback) (flexibler Transport von Gegenständen und Komfort auf Reisen; bestehend aus: - Ablagenetz an der Rückseite der Vordersitzlehnen - Cupholder in der Mittelarmlehne hinten - Ablagefach Fahrerseite - abschließbarem Handschuhfach im Gepäckraum: - Gepäckraumnetz - Netz in Mulde links - Spannband links und rechts)
- Paket Komfortpaket Sitze (variable Kopfstützen für die Vordersitze - 4-Wege-Lendenwirbelstütze für die Vordersitze elektrisch, horizontal und vertikal einstellbar - Komfortmittelarmlehne vorn in Längsrichtung verschiebbar und in der Neigung verstellbar; zusätzliche Ablagemöglichkeit im integrierten Staufach)
- Polster: Leder/Kunstleder-Kombination (für Normal- und Sportsitze: - Sitzmittelbahn der Vordersitze und der beiden äußeren Sitzplätze im Fond sowie die Sitzseitenwange auf der Fahrerseite im Einstiegsbereich in Leder für Sportsitze mit Sitzbelüftung: - Sitzmittelbahn der Vordersitze, nicht belüftete Sitzmittelbahn der beiden äußeren Fondsitze in Leder perforiert sowie die Einstiegschwinge auf der Fahrerseite in Leder atlasbeige, felsgrau, okapibraun oder schwarz)
- Sitze vorn elektrisch einstellbar (elektrische Einstellung der Sitzhöhe, Sitzlängspositionierung, Sitz- und Lehnenneigung)
- Sitze: Sitzbelüftung vorn (Die aktive Sitzbelüftung der Sitz- und Lehnenmittelbahn von Fahrer- und Beifahrersitz sorgt durch eingesaugte Luft für ein angenehmes Sitzklima auch bei hohen Außentemperaturen; in 3 Stufen direkt am Klimabedienteil einstellbar; Unterkühlschutz durch automatisches Zuheizen der Sitzheizung. Bei Sitzbelüftung ist das Leder der belüfteten Vordersitze und der nicht belüfteten äußeren Fondsitze perforiert.)
- Umgebungskameras (Die 4 weitwinkligen Umgebungskameras decken den gesamten Bereich unmittelbar rund um das Fahrzeug ab und ermöglichen eine Vielzahl verschiedener Ansichten für noch komfortableres Rangieren. Der Fahrer kann verschiedene Ansichten im MMI-Display wählen, sodass das Fahrzeug einfacher in der Parklücke positioniert werden kann. Virtuelle Sicht von oben Rückfahrkameraansicht Panoramaansicht vorn und hinten Bordsteinansicht)
- Paket Assistenzpaket Parken (Einparkhilfe plus - Halteassistent - Rückfahrkamera)
- Paket Business (Sitzheizung vorn - Komfortpaket Spiegel - Infotainmentpaket Smartphone - Navigationspaket - Lederlenkrad im 3-Speichen-Design mit Multifunktion plus)
- Paket Infotainmentpaket Smartphone in Verbindung mit Navigationspaket (Audi phone box light - Audi smartphone interface - USB-Ladeschnittstelle für die Fondpassagiere (zusätzlich 2 USB-A-Ladeschnittstellen für Fondpassagiere in der Mittelkonsole hinten))
- Paket: Ambiente Lichtpaket (zusätzlich zur Innenbeleuchtung: - Vorfeldbeleuchtung in den Türgriffen außen - Einstiegsleuchten auf der Unterseite der Türen vorn - Cupholder vorn beleuchtet - Fußraumbeleuchtung vorn - Türinnenbetätigung beleuchtet - Ambiente Türbeleuchtung - Ambientebeleuchtung Mittelkonsole vorn)
- Rad: Leichtmetallräder "5-Parallelspeichen-Design" (8, 5 J x 19 mit Reifen 255/35 R 19)
- Rad: Radschrauben diebstahlhemmend (nur durch mitgelieferten Adapter zu lösen)
- Rücksitzanlage dreisitzig (ausgeprägte äußere Fondsitze, optisch an die Vordersitze angepasst und eine zusätzliche mittige Sitzmöglichkeit - 3 Kopfstützen hinten in L-Form, manuell in der Höhe einstellbar, für eine bessere Durchsicht nach hinten Rücksitzlehne teilbar im Verhältnis 40 : 20 : 40 oder vollständig umklappbar)
- Sportsitze vorne (mit manueller Einstellung von Sitzhöhe, Sitzlängsposition, Sitzneigung, Lehnenneigung, Kopfstützen- und Gurthöhe; mit ausgeprägten Sitzseitenwangen für besseren Seitenhalt in Kurven, ausziehbarer Oberschenkelauflage)
- Telefon: Audi Phone Box (Bis zu 2 Smartphones können gleichzeitig mittels Bluetooth mit dem Fahrzeug gekoppelt werden, um wahlweise über eines der beiden Smartphones entweder Musik über das Fahrzeug abzuspielen oder Telefonate zu führen. Diese verfügt über eine Kopplung mit der Fahrzeugantenne, was sowohl die Empfangs- und Gesprächsqualität verbessert. Darüber hinaus kann das Smartphone mittels Wireless Charging mit Qi-Standard oder per USB-Anschluss geladen werden, sollte das Smartphone noch in der Ablage liegen)

Kurze Sachverständige Feststellungen

Vorgelegte Dokumente	Zum Zeitpunkt der Besichtigung lag die Zulassungsbescheinigung Teil 2 (Brief) vor, die Zulassungsbescheinigung Teil 1 (Schein) lag nicht vor. (Kopie)
FIN-Vergleich	Die Fahrzeug-Identifizierungsnummer (FIN) wurde am Fahrzeug abgelesen und die Übereinstimmung im Verlauf der Besichtigung durch den Unterzeichner mit den vorgelegten Unterlagen festgestellt.
Besichtigung	Die Besichtigungsbedingungen waren zur Beurteilung des Fahrzeuges ausreichend. Zur Untersuchung des Fahrzeuges standen Hubmittel bzw. eine Grube zur Verfügung.
Probefahrt	Es wurde bei der Besichtigung des Fahrzeuges keine Probefahrt/keine Rangierfahrt durchgeführt.
Motorlauf	Ein Probelauf des Motors wurde durchgeführt.

Wertmindernde Faktoren



Nr.	Bauteilgruppe	Beschreibung
1	Sonstiges	Hauptuntersuchung - kein Nachweis - kein Abzug
2	Ausrüstung	Tirefit Füllmittel - abgelaufen - erneuern
3	Verkleidungen/ Abdeckungen	Zierleiste / Dekorleiste - Kratzer - Wertminderung
4	Seitenwand links	Einstieg - Kratzer - Smart Repair
5	Tür vorn links	Tür - Kratzer - Smart Repair
6	Seitenwand rechts	Einstieg - Kratzer - Smart Repair
7	Fahrzeugdach	Dachholm rechts - Kratzer - Smart Repair
8	Motorhaube	Dämmmatte - Marderschaden - erneuern
9	Rad/Reifen	Leichtmetallfelge vorn links - Kratzer - Smart Repair
10	Rad/Reifen	Leichtmetallfelge hinten links - Kratzer - Smart Repair
11	Rad/Reifen	Leichtmetallfelge hinten rechts - Kratzer - Smart Repair
12	Rad/Reifen	Leichtmetallfelge vorn rechts - Kratzer - Smart Repair
13	Multimediasystem	Navigationssystem (Navi zeigt den falschen Standort an) - Teilfunktion - Diagnose durchführen
14	Fahrzeugdach	Dachholm links (Lack matt) - Lackmangel - aufbereiten
15	Seitenwand rechts	Seitenwand - Kratzer - lackieren
16	Seitenwand links	Seitenwand - Delle / Lackschaden - instandsetzen und lackieren
17	Stoßfänger hinten	Stoßfänger hinten - Kratzer - lackieren
18	Stoßfänger vorn	Stoßfänger vorn - Kratzer - lackieren
19	Motorhaube	Motorhaube - Kratzer - lackieren

Gebrauchsspuren

Nr.	Bauteilgruppe	Beschreibung
1	Karosserie	Karosserie (Waschanlagenkratzer) - Kratzer - kein Abzug
2	2.Radsatz	2 Reifen - entspricht nicht den Leasingvorgaben - kein Abzug
3	Verglasung	Frontscheibe - Steinschlag - kein Abzug
4	Verkleidungen/ Abdeckungen	Heckdeckel, Innenverkleidung - verkratzt / verschürft - kein Abzug
5	Stoßfänger hinten	Spoiler - Kratzer - kein Abzug
6	Schweller rechts	Verkleidung - Kratzer - kein Abzug

Das Fahrzeug weist dem Alter und Einsatz entsprechende Gebrauchsspuren auf.

Fehlteile

Beschreibung

Unterlagen - Bordbuchmappe (Samt aller Unterlagen)

Vorschäden

Nr.	Vorschaden	Schadenhöhe (netto)
1	Front, Seite rechts, Angabe durch Nutzer/Auftraggeber, vom 08.12.2022	2.072,43 €
2	Unterboden, Angabe durch Nutzer/Auftraggeber	



Auftrag/Auftragsumfang

Es wurde der Auftrag erteilt, ein Verkaufsbericht über das beschriebene Fahrzeug zu erstellen. Dieses beinhaltet folgende Umfänge:

- Beschreibung von kernrelevanten Angaben zum Fahrzeug
- Dokumentation von Ausstattungsmerkmalen
(Lieferung durch Drittdienstleister)
- Dokumentation von Schäden, Mängeln, Fehlteilen
- Dokumentation von Vorschäden, unreparierten Vorschäden, Nachlackierungen
- eine kurze Sicht- oder Funktionsprüfung der Ausstattungsdetails sofern möglich.
(Funktionsprüfungen von Fahrerassistenzsysteme gehören nicht zum Leistungsumfang!)
- eine Fotodokumentation des Fahrzeuges

Grundlage zum Auftrag

Grundlage dieses Produktes stellt der Leitfaden für Fahrzeugrücknahmen und Bewertungen der Alphabet Fuhrpark GmbH dar. Die expliziten Feststellungen im Einzelfall trifft der Sachverständige objektiv im Rahmen der vorgegebenen Standards aufgrund eigener Sachkunde.

Die Fahrzeugbesichtigung erfolgt im demontagefreien Zustand.

Schäden oder Mängel welche erst im Rahmen von Zerlege-/ Diagnosearbeiten oder durch erweiterte Kenntnisse festgestellt werden können, verbleiben im Bereich des Prognoserisikos. Ein erweitertes Risiko besteht durch verschwiegene Mängel welche durch arglistige Täuschung hervorgerufen, und durch den sachverständigen nicht identifizierbar waren.

Schäden oder Mängel, die aus einer normalen Nutzung bzw. Abnutzung des Fahrzeuges entstanden sind, werden gemäß dem zugrunde gelegten Standard akzeptiert.

Ein expliziter Ausweis und eine monetäre Betrachtung der zu erwartenden Merkmale innerhalb des Produktes erfolgten nicht.

Merkmale, welche in ihrer Art und Ausprägung leicht über den üblichen Gebrauch hinausgehen jedoch keine inakzeptable Beschädigung darstellen, werden ggf. unter Gebrauchsspuren dokumentiert und ausgewiesen.

Schäden oder Mängel, welche gemäß dem zugrunde gelegten Standard, nicht mehr einer normalen Nutzung bzw. Abnutzung zugeordnet werden können, werden im Produkt unter Wertmindernde Faktoren aufgelistet.

Je nach Produktspezifikation kann ein monetärer Ausweis erfolgen. Insofern dieses stattfindet können die Kosten zu 100% dargestellt sein oder anteilig gemäß Fahrzeugalter und Laufleistung.

Vorschäden

Laut vorliegenden Informationen wurden am Fahrzeug Vorschäden instandgesetzt. Reparaturspuren, die Rückschlüsse auf den Instandsetzungsbereich des Schadens ermöglichen, waren bei der Besichtigung nicht erkennbar.

Bemerkungen

Die Beiliegenden Räder sind kein Teil der Ausstattung.



Abbildung 1: Schräg vorne (links)



Abbildung 2: Schräg vorne (rechts)



Abbildung 3: Schräg hinten (links)



Abbildung 4: Schräg hinten (rechts)



Abbildung 5: Innenraum vorne



Abbildung 6: Innenraum hinten

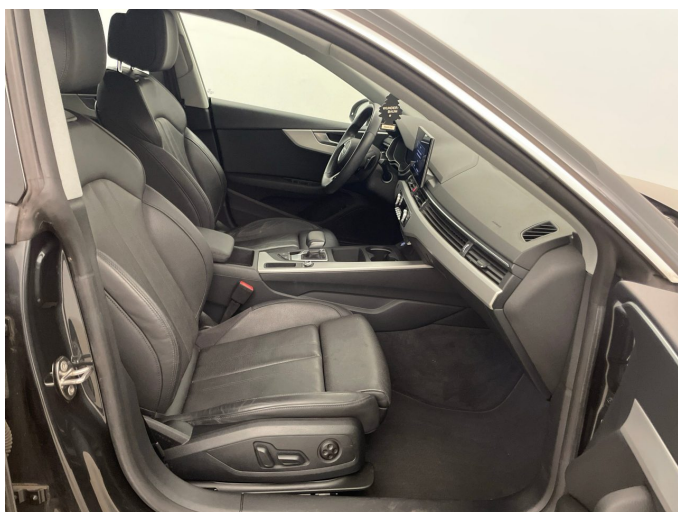

Abbildung 7: Kombiinstrument



Abbildung 8: Instrumententafel



Abbildung 9: Innenraum 360° Ansicht



Abbildung 10: Laderaum



Abbildung 11: FIN



Abbildung 12: Montierte Bereifung

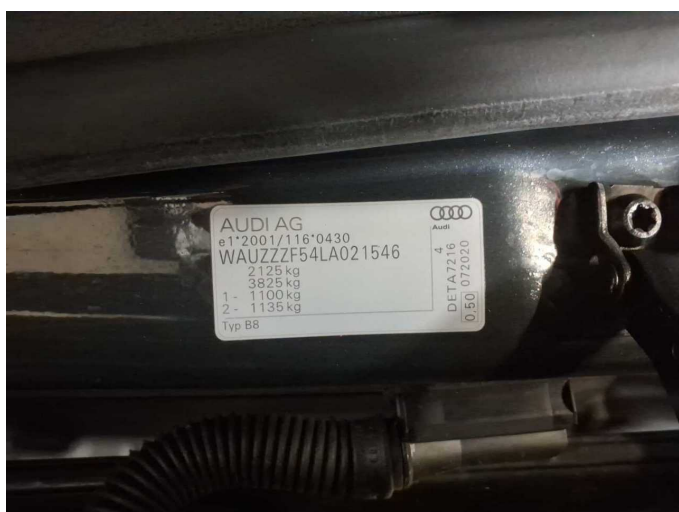

Abbildung 13: Dokumente



Abbildung 14: Dokumente

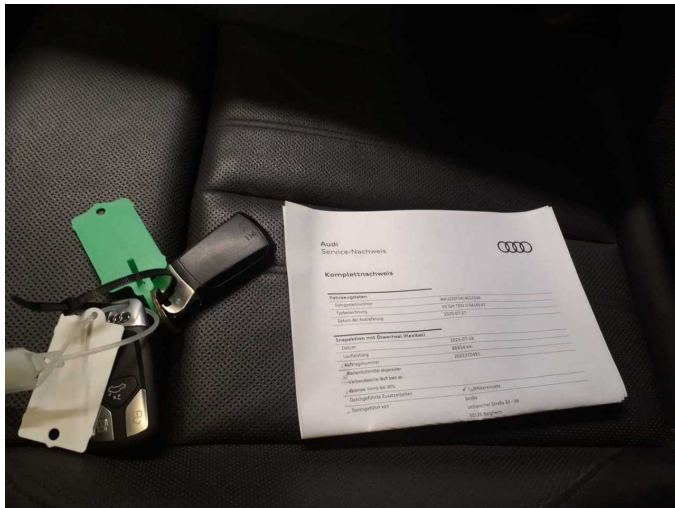

Abbildung 15: Dokumente

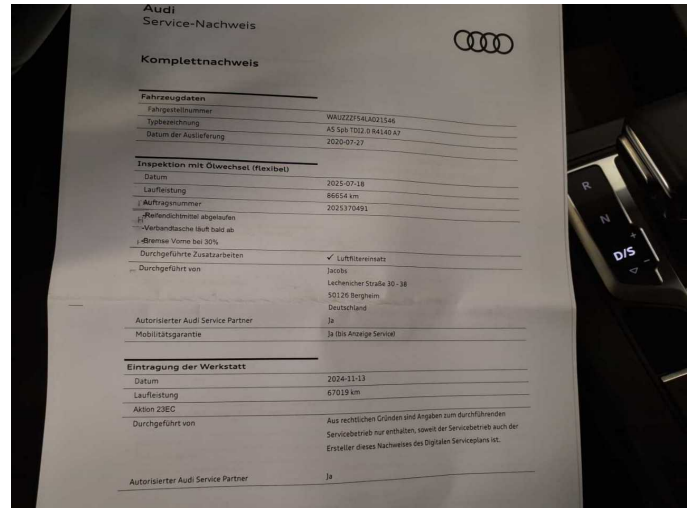

Abbildung 16: Dokumente

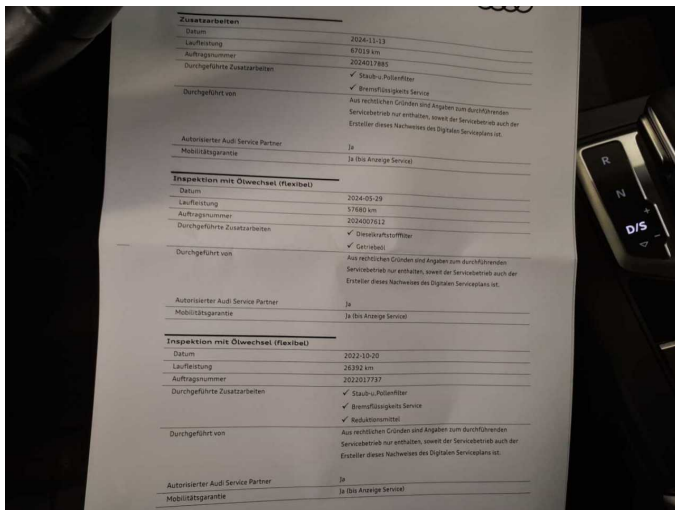

Abbildung 17: Zusatzbereifung

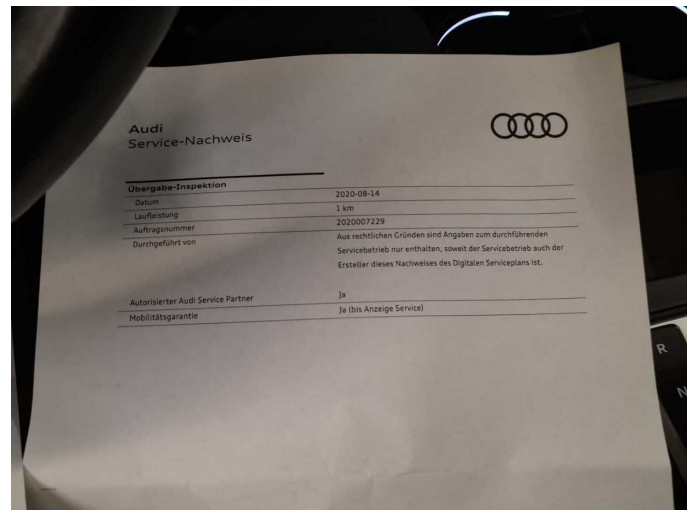

Abbildung 18: Navigation



Abbildung 19: Sonstiges

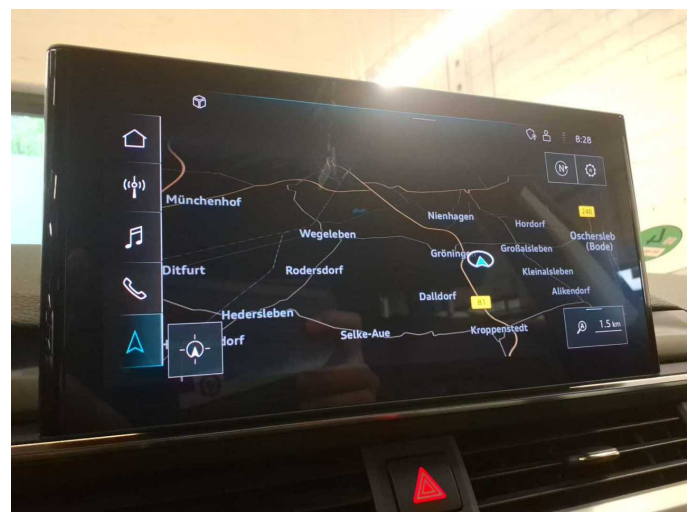

Abbildung 20: Sonstiges



Abbildung 21: Sonstiges



Abbildung 22: Sonstiges



Abbildung 23: Sonstiges

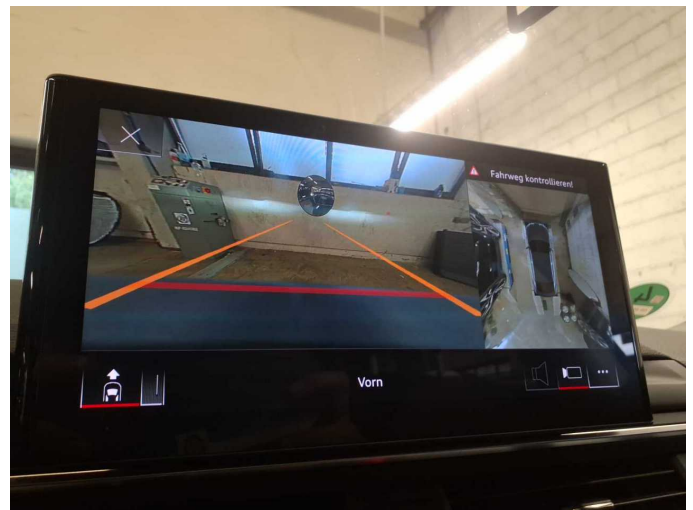

Abbildung 24: Sonstiges



Abbildung 25: Sonstiges



Abbildung 26: Sonstiges



Abbildung 27: Sonstiges



Abbildung 28: Sonstiges



Abbildung 29: Sonstiges



Abbildung 30: Sonstiges



Abbildung 31: Sonstiges



Abbildung 32: Sonstiges



Abbildung 33: Sonstiges



Abbildung 34: Sonstiges



Abbildung 35: Sonstiges

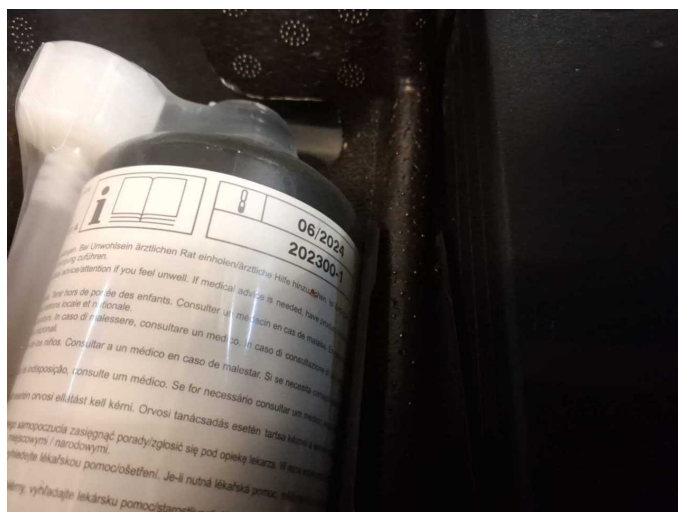

Beschädigung 2: Ausrüstung: Tirefit Füllmittel - abgelaufen - erneuern

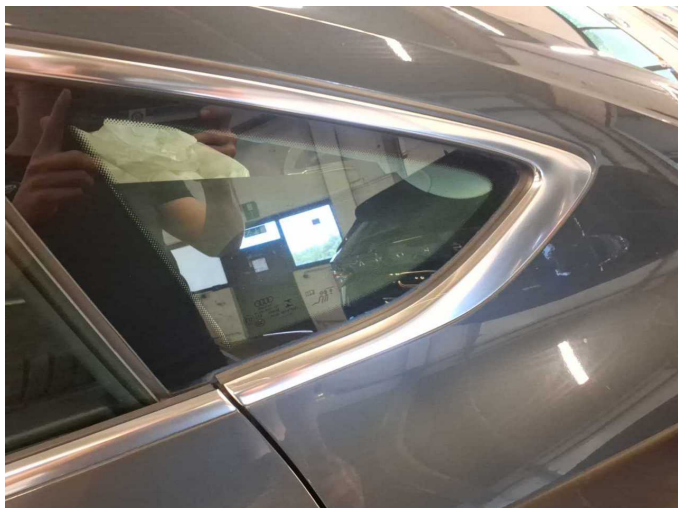

Beschädigung 3: Verkleidungen/Abdeckungen: Zierleiste / Dekorleiste - Kratzer - Wertminderung



Beschädigung 3: Verkleidungen/Abdeckungen: Zierleiste / Dekorleiste - Kratzer - Wertminderung

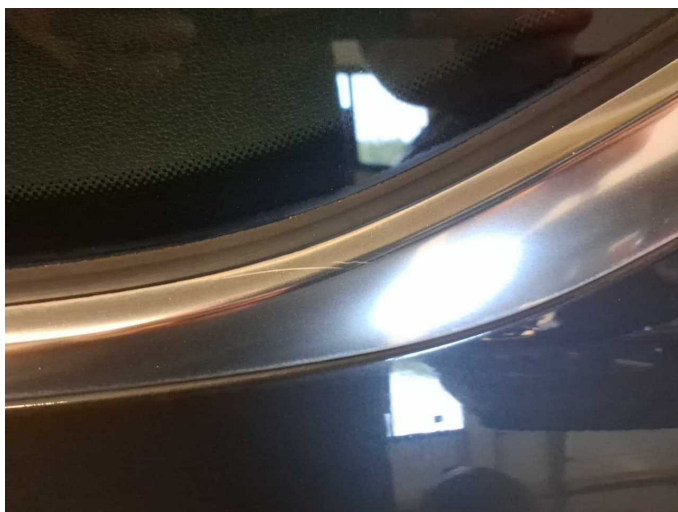

Beschädigung 3: Verkleidungen/Abdeckungen: Zierleiste / Dekorleiste - Kratzer - Wertminderung

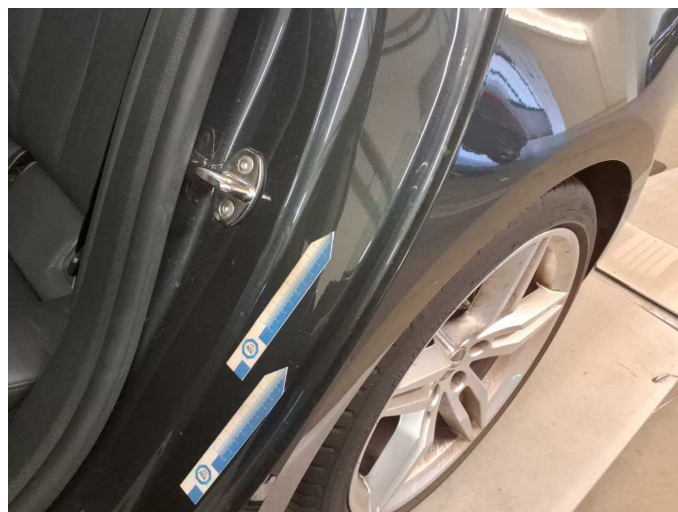

Beschädigung 4: Seitenwand links: Einstieg - Kratzer - Smart Repair



Beschädigung 4: Seitenwand links: Einstieg - Kratzer - Smart Repair

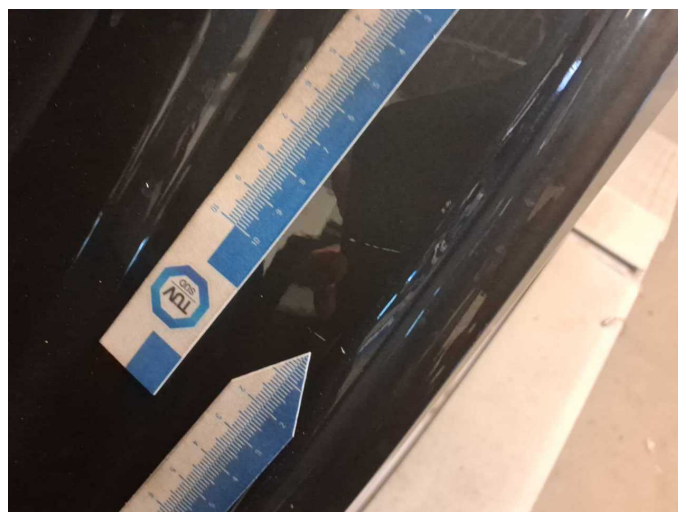

Beschädigung 4: Seitenwand links: Einstieg - Kratzer - Smart Repair



Beschädigung 5: Tür vorn links: Tür - Kratzer - Smart Repair



Beschädigung 5: Tür vorn links: Tür - Kratzer - Smart Repair



Beschädigung 6: Seitenwand rechts: Einstieg - Kratzer - Smart Repair

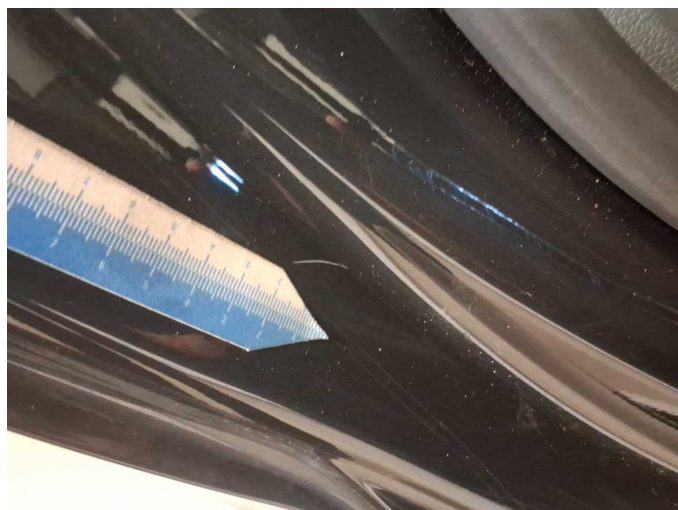

Beschädigung 6: Seitenwand rechts: Einstieg - Kratzer - Smart Repair

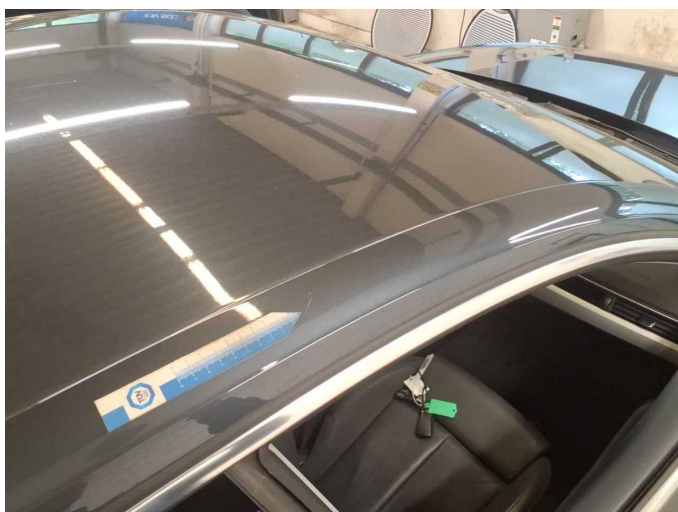

Beschädigung 7: Fahrzeugdach: Dachholm rechts - Kratzer - Smart Repair



Beschädigung 7: Fahrzeugdach: Dachholm rechts - Kratzer - Smart Repair



Beschädigung 8: Motorhaube: Dämmmatte - Marderschaden - erneuern



Beschädigung 8: Motorhaube: Dämmmatte - Marderschaden - erneuern



Beschädigung 8: Motorhaube: Dämmmatte - Marderschaden - erneuern



Beschädigung 9: Rad/Reifen: Leichtmetallfelge vorn links - Kratzer - Smart Repair



Beschädigung 9: Rad/Reifen: Leichtmetallfelge vorn links - Kratzer - Smart Repair



Beschädigung 10: Rad/Reifen: Leichtmetallfelge hinten links - Kratzer - Smart Repair



Beschädigung 10: Rad/Reifen: Leichtmetallfelge hinten links - Kratzer - Smart Repair



Beschädigung 11: Rad/Reifen: Leichtmetallfelge hinten rechts - Kratzer - Smart Repair



Beschädigung 11: Rad/Reifen: Leichtmetallfelge hinten rechts - Kratzer - Smart Repair



Beschädigung 11: Rad/Reifen: Leichtmetallfelge hinten rechts - Kratzer - Smart Repair

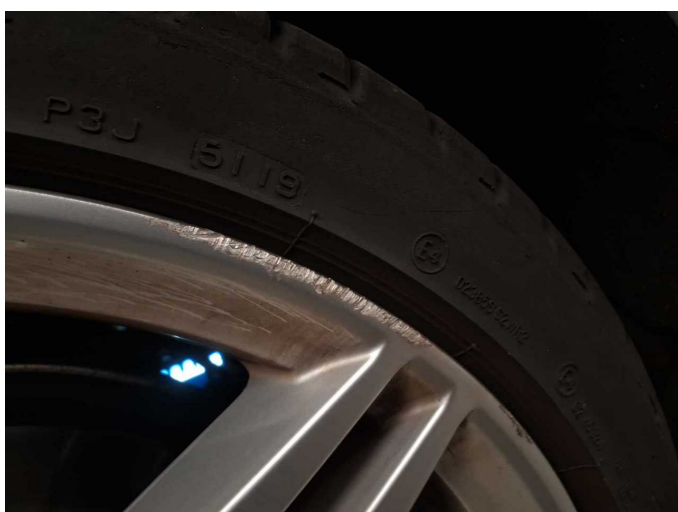

Beschädigung 11: Rad/Reifen: Leichtmetallfelge hinten rechts - Kratzer - Smart Repair

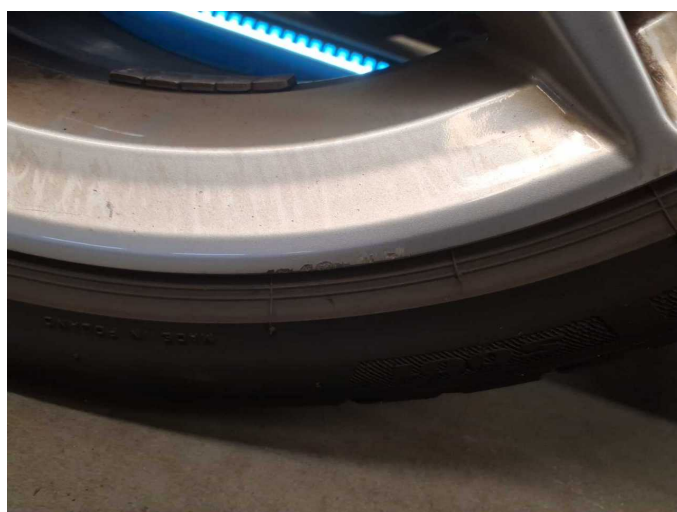

Beschädigung 11: Rad/Reifen: Leichtmetallfelge hinten rechts - Kratzer - Smart Repair



Beschädigung 12: Rad/Reifen: Leichtmetallfelge vorn rechts - Kratzer - Smart Repair



Beschädigung 12: Rad/Reifen: Leichtmetallfelge vorn rechts - Kratzer - Smart Repair



Beschädigung 12: Rad/Reifen: Leichtmetallfelge vorn rechts - Kratzer - Smart Repair



Beschädigung 12: Rad/Reifen: Leichtmetallfelge vorn rechts - Kratzer - Smart Repair



Beschädigung 12: Rad/Reifen: Leichtmetallfelge vorn rechts - Kratzer - Smart Repair



Beschädigung 12: Rad/Reifen: Leichtmetallfelge vorn rechts - Kratzer - Smart Repair

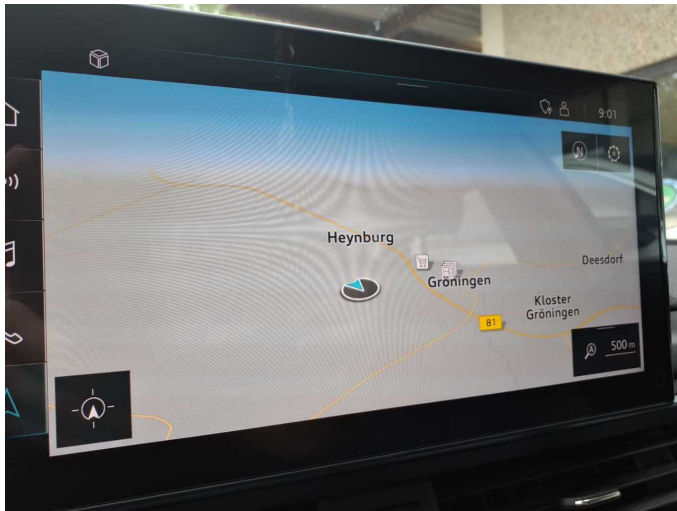

Beschädigung 13: Multimediasystem: Navigationssystem (Navi zeigt den falschen Standort an) - Teilfunktion - Diagnose durchführen

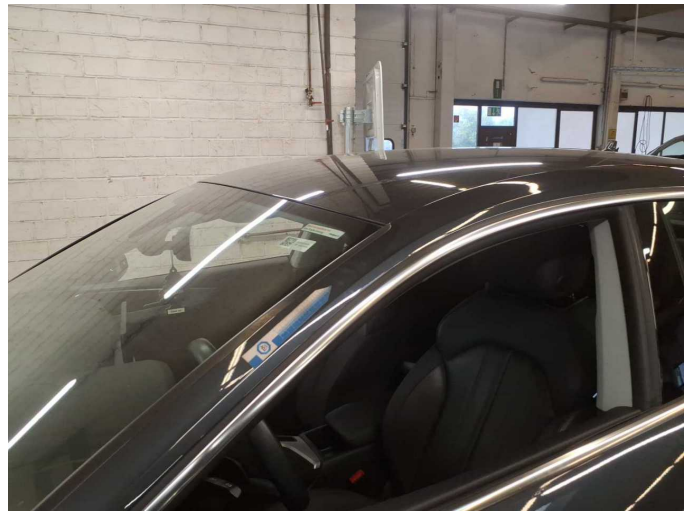

Beschädigung 14: Fahrzeugdach: Dachholm links (Lack matt) - Lackmangel - aufbereiten



Beschädigung 14: Fahrzeugdach: Dachholm links (Lack matt) - Lackmangel - aufbereiten



Beschädigung 15: Seitenwand rechts: Seitenwand - Kratzer - lackieren

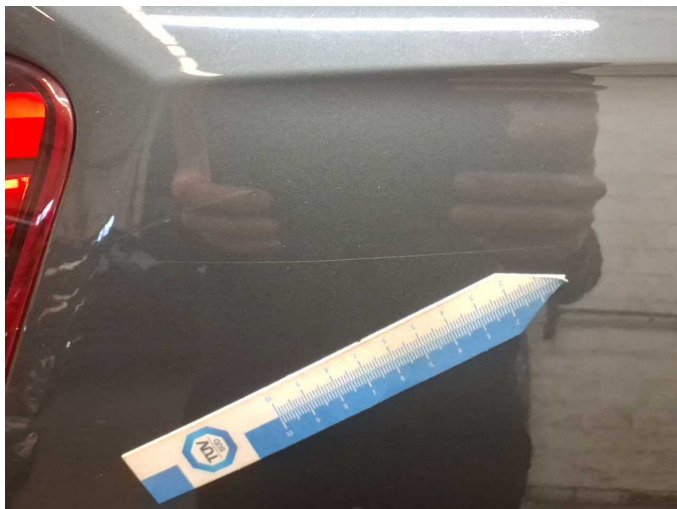

Beschädigung 15: Seitenwand rechts: Seitenwand - Kratzer - lackieren

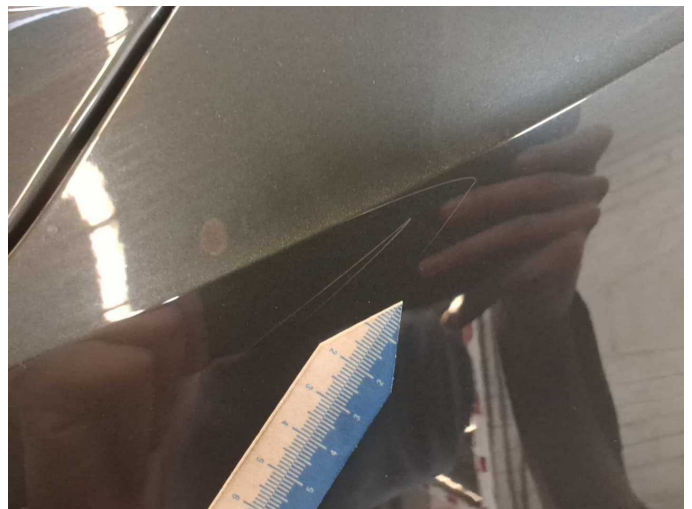

Beschädigung 15: Seitenwand rechts: Seitenwand - Kratzer - lackieren



Beschädigung 16: Seitenwand links: Seitenwand - Delle / Lackschaden
- instandsetzen und lackieren



Beschädigung 16: Seitenwand links: Seitenwand - Delle / Lackschaden
- instandsetzen und lackieren

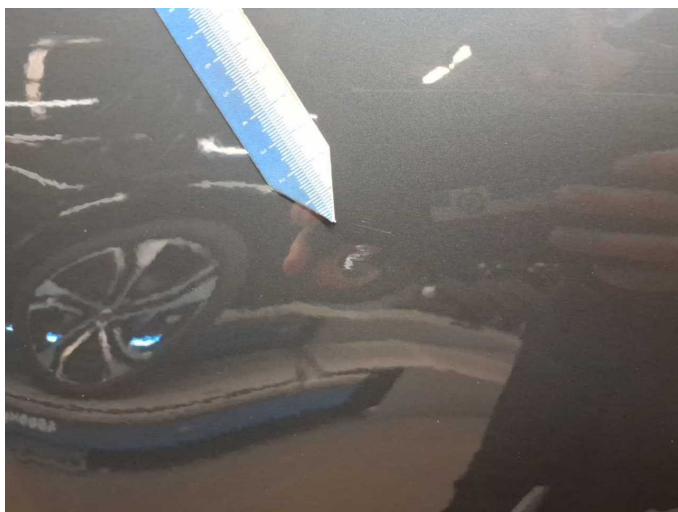

Beschädigung 16: Seitenwand links: Seitenwand - Delle / Lackschaden
- instandsetzen und lackieren



Beschädigung 16: Seitenwand links: Seitenwand - Delle / Lackschaden
- instandsetzen und lackieren



Beschädigung 16: Seitenwand links: Seitenwand - Delle / Lackschaden
- instandsetzen und lackieren

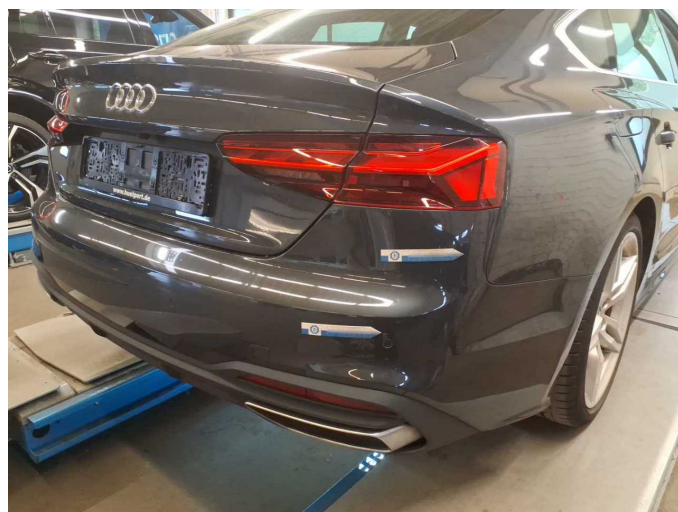

Beschädigung 17: Stossfänger hinten: Stossfänger hinten - Kratzer -
lackieren



Beschädigung 17: Stossfänger hinten: Stossfänger hinten - Kratzer - lackieren



Beschädigung 17: Stossfänger hinten: Stossfänger hinten - Kratzer - lackieren



Beschädigung 17: Stossfänger hinten: Stossfänger hinten - Kratzer - lackieren

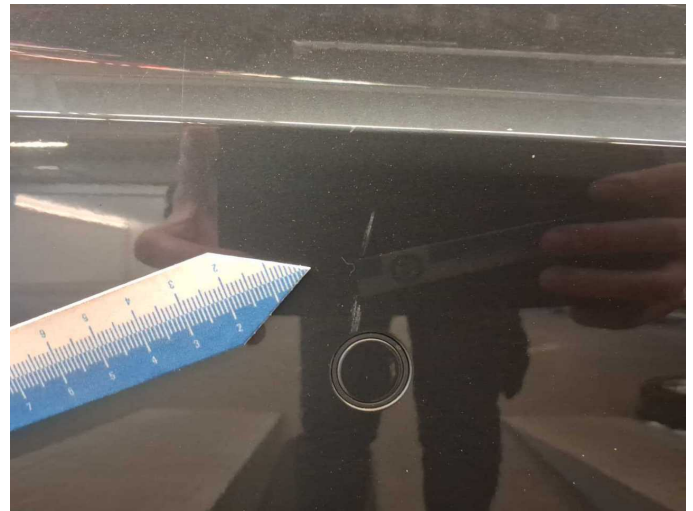

Beschädigung 17: Stossfänger hinten: Stossfänger hinten - Kratzer - lackieren



Beschädigung 17: Stossfänger hinten: Stossfänger hinten - Kratzer - lackieren



Beschädigung 17: Stossfänger hinten: Stossfänger hinten - Kratzer - lackieren



Beschädigung 18: Stossfänger vorn: Stossfänger vorn - Kratzer - lackieren



Beschädigung 18: Stossfänger vorn: Stossfänger vorn - Kratzer - lackieren



Beschädigung 18: Stossfänger vorn: Stossfänger vorn - Kratzer - lackieren



Beschädigung 18: Stossfänger vorn: Stossfänger vorn - Kratzer - lackieren



Beschädigung 18: Stossfänger vorn: Stossfänger vorn - Kratzer - lackieren

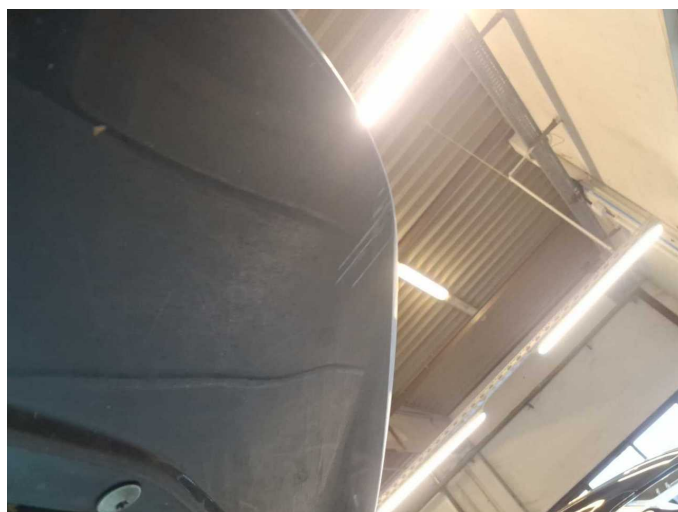

Beschädigung 18: Stossfänger vorn: Stossfänger vorn - Kratzer - lackieren

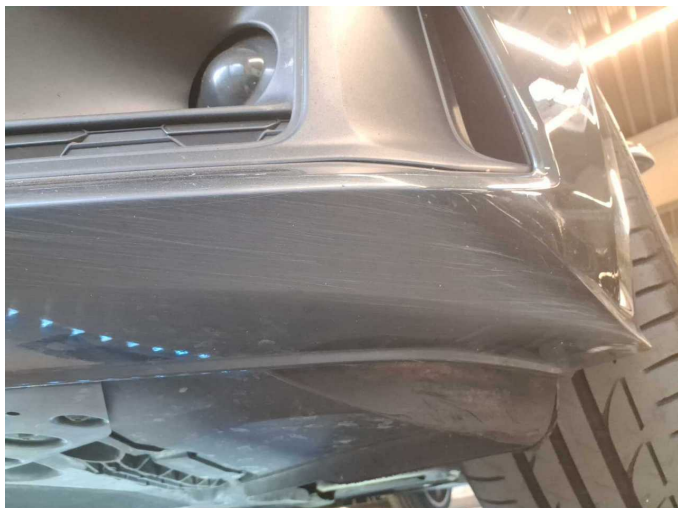

Beschädigung 18: Stossfänger vorn: Stossfänger vorn - Kratzer - lackieren



Beschädigung 18: Stossfänger vorn: Stossfänger vorn - Kratzer - lackieren



Beschädigung 18: Stossfänger vorn: Stossfänger vorn - Kratzer - lackieren

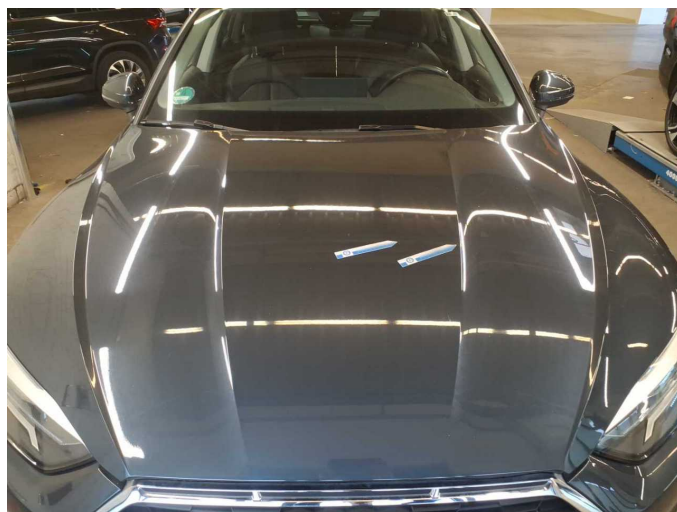

Beschädigung 19: Motorhaube: Motorhaube - Kratzer - lackieren

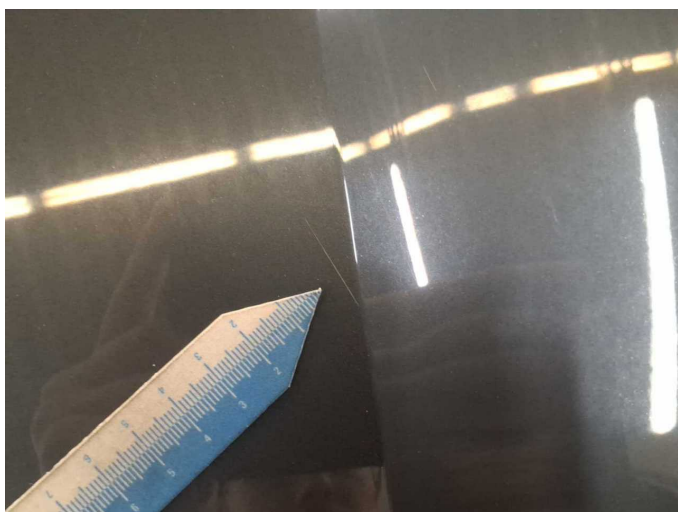

Beschädigung 19: Motorhaube: Motorhaube - Kratzer - lackieren



Beschädigung 19: Motorhaube: Motorhaube - Kratzer - lackieren



Beschädigung 19: Motorhaube: Motorhaube - Kratzer - lackieren

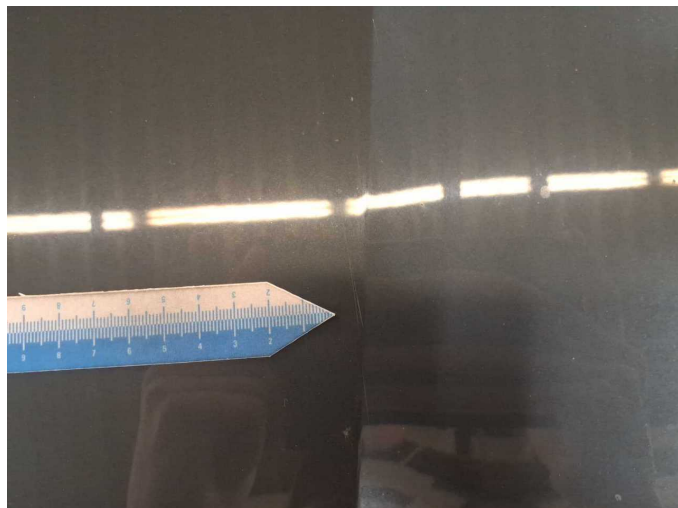

Beschädigung 19: Motorhaube: Motorhaube - Kratzer - lackieren

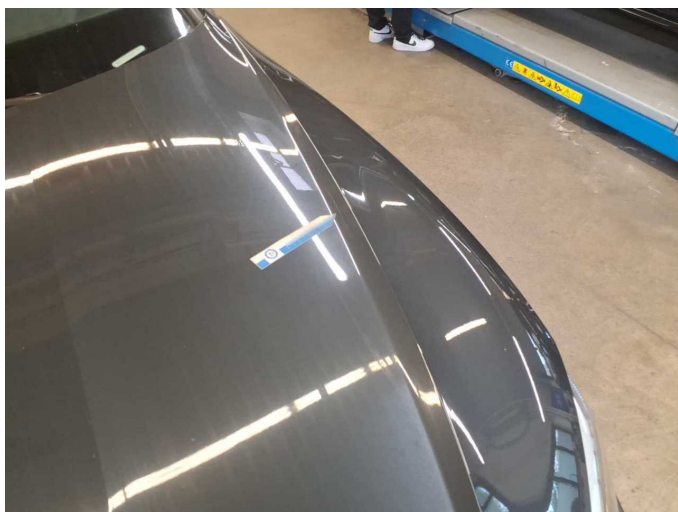

Beschädigung 19: Motorhaube: Motorhaube - Kratzer - lackieren



Beschädigung 19: Motorhaube: Motorhaube - Kratzer - lackieren



Wartungshistorie

(gemäß Auftraggeber Informationen)

Fahrgestellnummer: WAUZZZF54LA021546
Hersteller / Modell: AUDI AUDI A5 Sportback 40 TDI S tronic

Datum	KM-Stand	Beschreibung
19.07.2025	86.654	Luftfiltereinsatz ern; Motoröl b. Wartung; Ölfilter ern; Regelwartungsdienst; Systemtest/Eigendiagnose; Wartung Sonstiges
13.11.2024	67.025	Bremsflüssigkeit; Bremsflüssigkeit ern
29.05.2024	57.680	Getriebeöl ern/prüfen; Kraftstofffilter ern; Motoröl b. Wartung; Ölfilter ern; Regelwartungsdienst; Reparatur Sonstiges; Wartung Sonstiges
18.10.2023	43.346	HU + AU
20.10.2022	26.460	Bremsflüssigkeit; Bremsflüssigkeit ern; Motoröl b. Wartung; Ölfilter ern; Regelwartungsdienst; Wartung Sonstiges