

14548 Schwielowsee OT Geltow

Rücknahmegutachten

Berichtsnr.: 95025003467
Auftragsnummer: 9084f906-78ff-45ba-a2ee-8d8244900d1b
Vertragsnummer:
Kunde: Fleetpool GmbH
Schanzenstr. 41d
51063 Köln
Besichtigt durch: Katrin Heller
Besichtigt am: 23.05.2025 um 11:00 Uhr
Standort: CAT Automobillogistik GmbH
Straße: Reginawerk 4
82275 Emmering
Deutschland
Fahrzeugart: PKW / Limousine
Hersteller: Audi
Modell / Verkaufsbezeichnung: A5 / 35 TFSI S line
Fahrzeugidentifizierungsnummer: WAUZZZF50PA056171

Kosten- und Wertzusammenfassung (EUR):

	ohne MwSt.	19% MwSt.	mit MwSt.
Reparaturkosten (geschätzt):	780,00 EUR	148,20 EUR	928,20 EUR
Minderwerte (geschätzt):	620,00 EUR	117,80 EUR	737,80 EUR

14548 Schwielowsee OT Geltow

Fahrzeugdaten

Amtl. Kennzeichen:	WI-QB2601
Erstzulassung:	24.07.2023
Nächste HU:	07.2026
Laufleistung (km):	56.829
Karosseriefarbe:	Schwarz
Kraftstoffart:	Benzin
Hubraum (ccm):	1.984
Leistung (kW):	110

Bereifung

<u>Position</u>	<u>Dimension</u>	<u>Hersteller</u>	<u>Bereifung</u>	<u>Profil</u>
Reifen 1. Achse links	225/50 R17 98H	Dunlop	M + S	5 mm
Reifen 1. Achse rechts	225/50 R17 98H	Dunlop	M + S	5 mm
Reifen 2. Achse links	225/50 R17 98H	Dunlop	M + S	5 mm
Reifen 2. Achse rechts	225/50 R17 98H	Dunlop	M + S	5 mm

Zusätzliche Bereifung

<u>Dimension</u>	<u>Hersteller</u>	<u>Bereifung</u>	<u>Profil</u>
245/40 R18 93H	Goodyear	Sommer	6 mm
245/40 R18 93H	Goodyear	Sommer	6 mm
245/40 R18 93H	Goodyear	Sommer	6 mm
245/40 R18 93H	Goodyear	Sommer	6 mm

Reifen

Reserverad (Art):	Tire-Fit
--------------------------	----------

Fahrzeugdokumente

Zulassungsbescheinigung Teil 1:	vorhanden
Servicedokumentation:	vorhanden
HU-Bericht:	nicht vorhanden

Fahrzeugausstattung

<u>Code</u>	<u>Bezeichnung</u>
000011	Sitzheizung Vorn
0A2	Karosserie: 4-türig
0E	Metallic-Lackierung
0E0E	Mythossschwarz Metallic
0G7	Tiptronic
0K4	Mild-hybrid
0M1	Kraftstoffbehälter Mit Erhöhtem Füllvolumen
0M1	Kraftstofftank: 54 Ltr.
0P0	Standardabgasanlage
0TD	Fußmatten Velours
0TD	Fußmatten Vorn Und Hinten
0Y1	Standard-klimazonen
1G8	Reifen-Reparaturkit
1KD	Scheibenbremsen Hinten, 16 Zoll (ece)
1LA	Scheibenbremsen Vorn, 16 Zoll (ece)
1T3	Verbandmaterial Mit Warndreieck Und Warnwesten
1X0	Antriebsart: Frontantrieb
1XW	Lederlenkrad 3-speichen Mit Multifunktion Plus
2K6	Stoßfänger Sport-Design (S-line)

14548 Schwielowsee OT Geltow

Fahrzeugausstattung

<u>Code</u>	<u>Bezeichnung</u>
2UC	Sport-Fahrwerk
3B3	Isofix-Aufnahmen für Kindersitz
3L3	Sitze vorn manuell einstellbar
3L3	Vordersitze Manuell Einstellbar
3NJ	Fondsitzanlage (3 Sitzplätze)
3S0	Dachreling, Entfall
472	Otto-Partikelfilter (OPF)
4E7	Gepäckraumklappe elektr. betätigt (öffnen + schliessen)
4E7	Gepäckraumklappe Elektrisch Öffnend Und Schließend
4GF	Frontscheibe Akustikglas
4I3	Komfortschlüssel (ohne Safelock)
4KC	Scheiben Seitlich Und Hinten In Wärmeschutzverglasung
4L6	Innenspiegel Automatisch Abblendend, Rahmenlos
4UF	Airbag Beifahrerseite abschaltbar
4X3	Kopf-Airbag-System (Sideguard)
4X3	Seitenairbag vorn
4ZD	Optikpaket Schwarz
5MA	Innenausstattung: Dekoreinlagen Diamantlack silbergrau
5SL	Außenspiegel asphärisch, links
5ZF	Kopfstützen Vorn
6E1	Mittelarmlehne Vorn
6E3	Mittelarmlehne vorn
6FA	Außenspiegel Wagenfarbe
6H0	Dach In Wagenfarbe
6K8	Audi Pre Sense City
6NT	Dachhimmel Stoff, schwarz
6SS	Kofferraumbodenmatte
6TS	Außenspiegel asphärisch, rechts
6XK	Außenspiegel Elektrisch Einstell-, Beheiz- Und Anklappbar, Beidseitig Automatisch Abblendend
7AA	Wegfahrsperre (elektronisch)
7FH	LM-Felgen 7,5x17 (15-Speichen, für Winterbereifung)
7K1	Reifenkontroll-Anzeige
7L6	Start/Stop-Anlage
7L8	Start-stop-system
7X2	Einparkhilfe Plus
7Y1	Spurwechselwarnung
7Y4	Audi Active Lane Assist
876	Ambiente-Beleuchtung
8EX	Scheinwerfer
8G1	Fernlichtassistent
8K1	Tagfahrlicht
8K4	Tagfahrlicht
8RM	8 Lautsprecher
8SK	Heckleuchten LED
8T8	Audi Adaptive Cruise Control
8Z5	Nicht Heissland
9AQ	3-zonen-komfortklimaautomatik
9AQ	Komfort-Klimaautomatik 3-Zonen
9G9	Riemenstartergenerator Rsg 12v 130-200 A
9JA	Nichtraucher-Paket
9JE	Usb-ladeschnittstellen Im Fond
9P6	Gurtanlegekontrolle
9S8	Kombiinstrument digital (virtual cockpit plus)
9T1	Scheibenwaschdüsen heizbar
9ZV	Audi Phone Box Light
AV1	Rechtsverkehr
AYC	Airbag Fahrer-/Beifahrerseite

14548 Schwielowsee OT Geltow

Fahrzeugausstattung

<u>Code</u>	<u>Bezeichnung</u>
C3G	LM-Felgen
C3G	Räder, 5-doppelspeichen S-design, 8,5x18, Reifen 245/40 R18
DCO01	Kindersicherung, manuell
DMSB	Dmsb
DUV36	Schadstoffarm nach Abgasnorm Euro 6d
EF1	Audi Drive Select
EL3	Audi Connect Navigation & Infotainment
G1D	Getriebe 7-Gang - Doppelkupplungsgetriebe S-tronic
GP1	Fahrzeuge Mit Besonderen Produktaufwer- Tungsmaßnahmen
GT0	Akzentflächen Schwarz Matt
GT0	Innenausstattung: Dekoreinlagen Akzenteile in der Armaturentafel schwarz matt
I8E	Multi-Media-Interface MMI Basic Plus / MMI Radio Plus
IU1	Smartphone-interface
IW3	Audi Connect Notruf & Service Mit Audi Connect Remote & Control
J04	Rollwiderstandsoptimierte Reifen, Geschwindigkeitsbegrenzt Mit Reifen 245/40 R 18
J2D	Batterie 380a (68ah)
JM4	Anti-Blockier-System (ABS)
KA2	Rückfahrkamera
KK3	Kältemittel R1234yf
N2M	Stoff Index
N5G	Sitzbezug / Polsterung: Stoff Index
PAH	Optik-Paket schwarz
PCF	Assistenz-Paket Parken
PGD	Komfortschlüssel mit sensorgesteuerter Heckklappenentriegelung
PNQ	Mmi Navigation Plus Mit Mmi Touch
PNV	Vorbereitung Navigationssystem
PX2	Scheinwerfer LED
PYJ	Assistenz-Paket Fahren
PYK	Assistenzpaket Fahren
Q1A	Normalsitze Vorn
QI6	Serviceanzeige 30000 Km Oder 2 Jahre (Variabel)
QK1	Mit Multifunktionskamera
QR9	Kamerabasierte Verkehrszeichenerkennung
QV3	Digitaler Radioempfang
QZ7	Elektromechanische Servolenkung
QZ7	Servolenkung elektro-mechanisch
U5A	Instrumenteneinsatz, Anzeige In Km/h
UH2	Fahrassistenz-System: Anfahr-Assistent (hold assist)
VL1	Fußgängerschutzmaßnahmen Erweitert
VT5	Einstiegsleisten mit Aluminiumeinlage und Schriftzug, beleuchtet
VT5	Einstiegsleisten Mit Aluminiumeinlegern Vorn, Beleuchtet, S-schriftzug
VW1	Verglasung hinten abgedunkelt (Privacyverglasung)
WDC	Business-Paket
X0A	Description Not Found
XM0	Modellpflege
Y4R	Neuwagen-Reifengarantie
	Lenksäule (Lenkrad) mech. Höhen-/Längsverstellung
	Mild-Hybrid 110 kW (Motor 2,0 Ltr. - 110 kW 16V TFSI)
	Parkbremse elektro-mechanisch
	Rücksitzlehne geteilt/klappbar

14548 Schwielowsee OT Geltow

Wertmindernde Faktoren

Gruppieren

Pos	Bezeichnung, Reparaturart	Reparaturkosten	Minderwert	
Gebrauchsschäden				
1	Kofferraumbelag Verschrammt	0,00 EUR	0,00 EUR	

Gewaltschäden

2	Stoßfänger hinten Verschrammt - Lackieren	645,00 EUR	485,00 EUR	
3	Tür hinten rechts Kratzer - Smart repair	60,00 EUR	60,00 EUR	
4	Fahrzeug innen Verschmutzt - Reinigen	75,00 EUR	75,00 EUR	

14548 Schwielowsee OT Geltow

Hinweise zum Gutachten

Allgemeinzustand

Das Fahrzeug befand sich zum Zeitpunkt der Besichtigung in einem gepflegten Allgemeinzustand.

Besichtigungsbedingungen

Die Besichtigungsbedingungen waren eingeschränkt. Das Fahrzeug war zum Zeitpunkt der Besichtigung verschmutzt.

Fahrzeugunterseite

Zur Begutachtung der Fahrzeugunterseite standen keine technischen Einrichtungen zur Verfügung. Das Fahrzeug konnte nur eingeschränkt von unten betrachtet werden.

Probefahrt

Es wurde keine Fahrprobe mit dem in Rede stehenden Fahrzeug durchgeführt.

Probelauf

Ein Probelauf der Antriebsmaschine des in Rede stehenden Fahrzeuges wurde durchgeführt.

Vorschäden

Es konnten augenscheinlich keine reparierten Vorschäden am Fahrzeug festgestellt werden.

Lackschichtdickenmessung/-prüfung

Bauteil:

Motorhaube
Kotflügel vorne rechts
Tür vorne rechts
Tür hinten rechts
Seitenwand hinten rechts
Heckklappe
Seitenwand hinten links
Tür hinten links
Tür vorne links
Kotflügel vorne links
Dach

Lack (µm):

ohne Auffälligkeiten
ohne Auffälligkeiten
ohne Auffälligkeiten
ohne Auffälligkeiten
ohne Auffälligkeiten
ohne Auffälligkeiten
ohne Auffälligkeiten
ohne Auffälligkeiten
ohne Auffälligkeiten
ohne Auffälligkeiten
ohne Auffälligkeiten

Pro Bauteil wurden mind. 3 Messungen durchgeführt.

Bei Vergleich der Messwerte mit durchschnittlichen Standardlackschichtdicken wurde(n) an den oben aufgeführten Bauteil(en) auffällige Lackschichtdicken ermittelt.

Der höchste gemessene Wert der Lackschichtdicke dieser Bauteile wird in der Tabelle in 1/1000 Millimeter angegeben oder, wenn keine Messwerte genommen wurden, als "erhöht" bezeichnet.

Bei nicht akzeptablen Restreparaturspuren wird eine entsprechende Position bei den Minderwerten ausgewiesen.

Bemerkungen

letzter Service am 12.06.23 bei 1 Km

Fzg. war sehr verschmutzt aussen , Kratzer und evtl hageldellen schwer erkennbar

Die Besichtigung erfolgte durch den/die Sachverständige(n) Katrin Heller. Die nachfolgende Fertigstellung des angezeigten Rücknahmegutachten erfolgte im Schadensqualitätszentrum der TÜV Rheinland Group durch Jens Krasemann.

Schlusswort

Auftragsgemäß erfolgte die Fahrzeugzustandsbewertung in demontagefreiem Zustand. Grundlage dieses Produktes stellt der Leitfaden für Fahrzeugrücknahmen und Bewertungen gemäß des Schadensgrenzmusterkatalog des Auftraggebers dar. Die expliziten Feststellungen im Einzelfall trifft der Sachverständige objektiv im Rahmen der vorgegebenen Standards aufgrund eigener Sachkunde.

Dieses Dokument wurde elektronisch erstellt und ist auch ohne Unterschrift gültig.

Ramerberg, 26.05.2025

Lichtbildanlage

Gutachtennummer
VIN

95025003467
WAUZZZF50PA056171



Bild 1 Übersicht vorn links



Bild 2 Diagonale hinten rechts



Bild 3 Tacho bei lfd. Motor



Bild 4 Navigationssystem (eingeschaltet)



Bild 5 Schlüssel, Borddokumente



Bild 6 Fahrgestellnummer

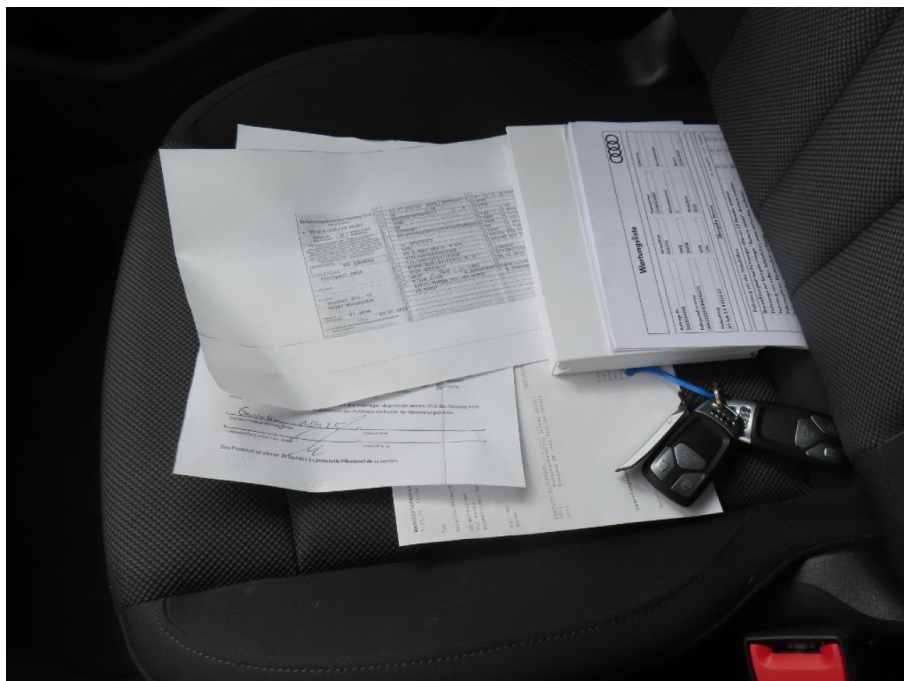

Bild 7 Reifen



Bild 8 zusätzlicher Radsatz



Bild 9 Umweltplakette

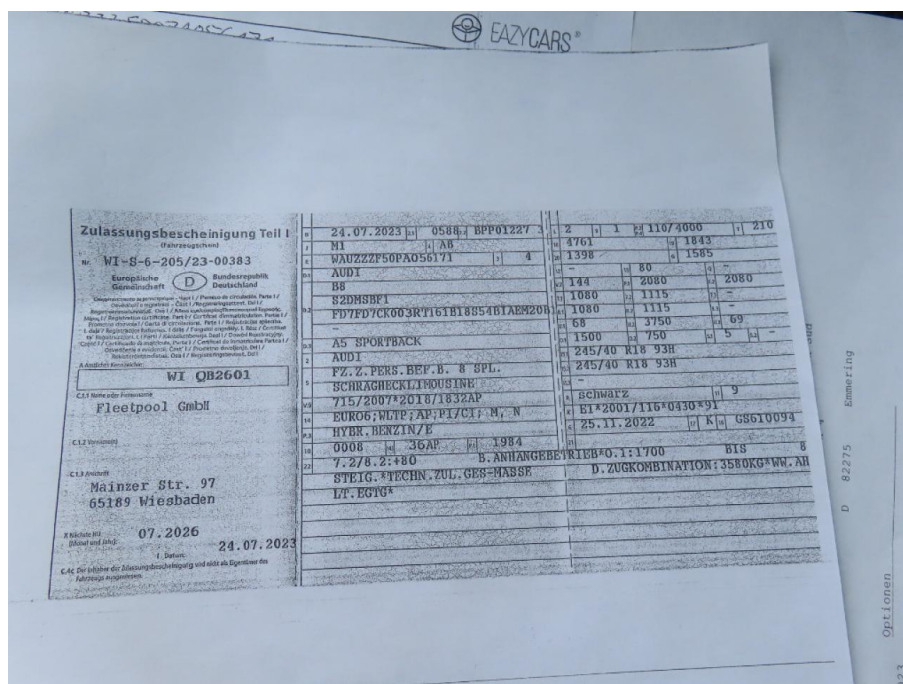

Zulassungsbescheinigung Teil I		Fahrzeugkennzeichen		Zulassungsnummer		Zulassungsdatum		Zulassungsart		Zulassungsstatus	
1	24.07.2023	2	0588	3	BPP01227	4	2	5	1107/4000	6	210
7	M1	8	AB	9	4761	10	1843	11	1398	12	1585
13	WAUZZZF50PA056171	14	4	15	144	16	2080	17	1080	18	2080
19	AUDI	20	B5	21	1080	22	1115	23	1080	24	1115
25	S2DHSBF1	26	FD7FD7CK003RT161B18954B1AEM20B	27	68	28	3750	29	69	30	1500
31	A5 SPORTBACK	32	AUDI	33	1500	34	750	35	245/40 R18 93H	36	245/40 R18 93H
37	FZ. Z. PERS. BEF. B. A SPL.	38	SCHRAEGECKELHAUSINE	39	Schwarz	40	9	41	E1*2001/116*0430*91	42	GS610094
43	715/2007*2010/1832AP	44	EURO6;M1P;AP;PI/C;M;N	45	25.11.2022	46	K	47	GS610094	48	8
49	HYBR. BENZIN/E	50	0008	51	36AP	52	1984	53	7.2/8.2:480	54	B. ANHANGEBETRIEB*0.1:1700
55	STEIG. *TECHN. ZUL. GES-MASSE	56	LT. EGTG*	57	D. ZUGKOMBINATION: 3500KG*MM. AN	58	8	59	8	60	8

CMI Name oder Firmenname: **Fleetpool GmbH**
 C.L2 Vorname: **Mainzer Str. 97**
 C.L3 Nachname: **65189 Wiesbaden**
 X Nichterhalt: **07.2026**
 X Nichterhalt (abg.): **24.07.2023**
 CAC Die Inhaber der Zulassungsbescheinigung sind nicht als Eigentümer des Fahrzeuges anzusehen.

Bild 10 ZB 1 mit Halterdaten



Bild 11 Kofferraumbelag Verschrammt



Bild 12 Kofferraumbelag Verschrammt



Bild 13 Kofferraumbelag Verschrammt

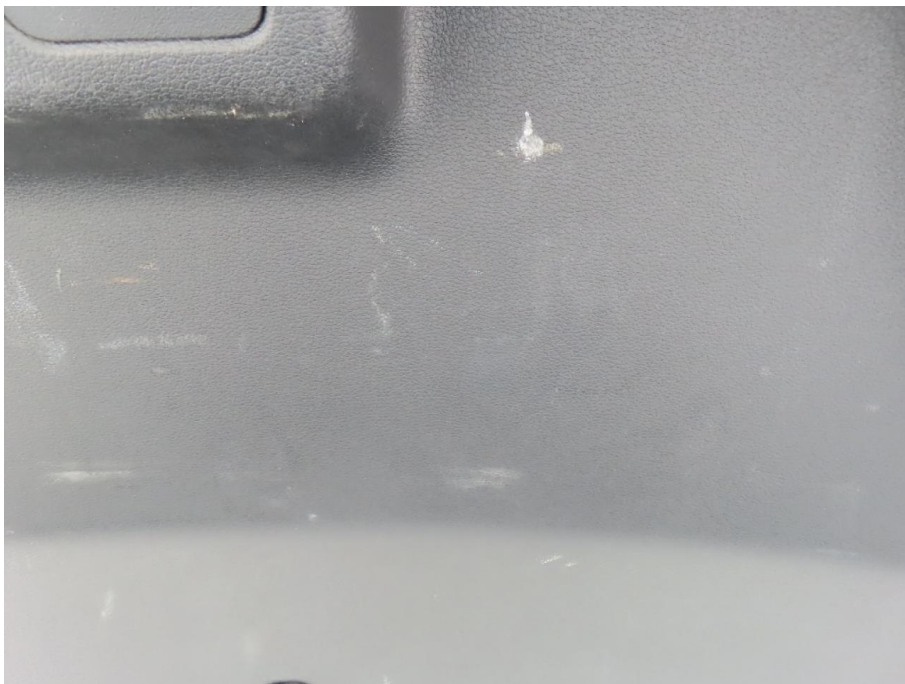

Bild 14 Stoßfänger hinten Verschrammt - Lackieren



Bild 15 Stoßfänger hinten Verschrammt - Lackieren



Bild 16 Stoßfänger hinten Verschrammt - Lackieren



Bild 17 Stoßfänger hinten Verschrammt - Lackieren



Bild 18 Tür hinten rechts Kratzer - Smart repair



Bild 19 Tür hinten rechts Kratzer - Smart repair

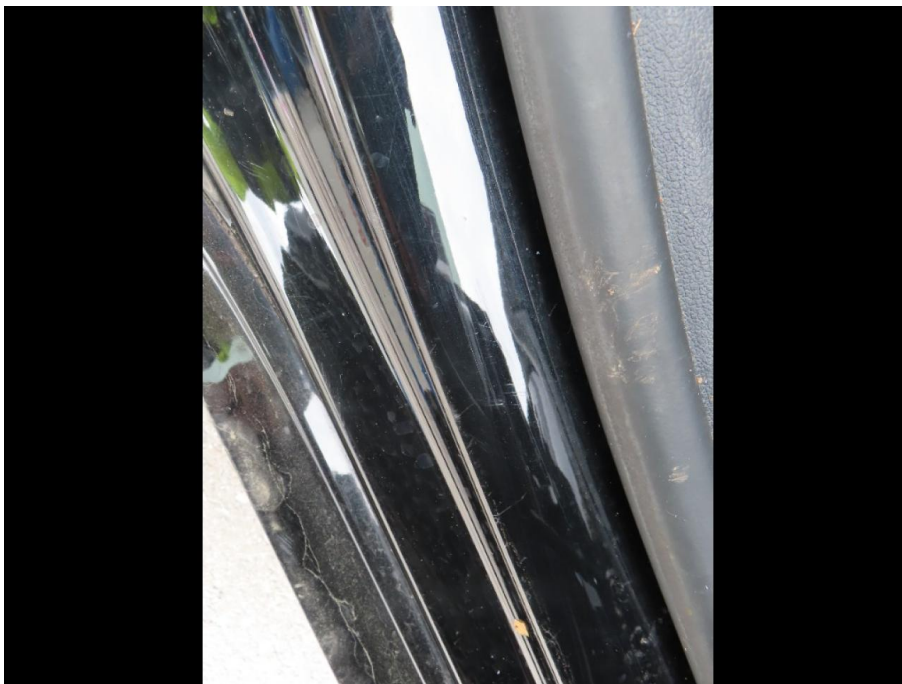

Bild 20 Fahrzeug innen Verschmutzt - Reinigen



Bild 21 Fahrzeug innen Verschmutzt - Reinigen



Bild 22 Fahrzeug innen Verschmutzt - Reinigen



Bild 23 Fahrzeug innen Verschmutzt - Reinigen



Bild 24 Fahrzeug innen Verschmutzt - Reinigen

Die Lichtbildanlage enthält 24 Bilder.