



Expertise

Protokollnummer: 41196402
Auftrags-Nr / Referenz: 25113783
Besichtigungsdatum: 21.08.2025

| | |
|------------------------|------------------------------|
| Hersteller: Audi | Modell: Q3 45 TFSle S tronic |
| FIN: WAUZZZF39N1067598 | |



| Angaben zum Fahrzeug | |
|---|-----------------------|
| Hersteller / Typ / Modell / Ausstattung | |
| Audi Q3 45 TFSle S tronic | |
| Fahrgestellnummer | WAUZZZF39N1067598 |
| Laufleistung (abgelesen) | 131.552 km |
| Erstzulassung | 20.01.2022 |
| Anzahl Halter | 1 |
| Nächste HU (Bericht lag vor) | 07/2027 |
| Leistung / Hubraum | 110 kw / 1.395 ccm |
| Kraftstoffart / Zylinder | Hybr.B/E ext.aufl / 4 |
| Getriebe / Anzahl Gänge | Automatik / 6 |
| Antriebsart | Frontantrieb |
| Fahrzeugart | Geländewagen |
| Farbe / Farbcode | Pulsorange (Y2H) |
| Türen / Sitze | 5 / 5 |
| Polsterart | Stoff |
| Polsterfarbe | Schwarz |
| Re-/Import | Nein |
| Fahrbereitschaft | fahrbereit |



Angaben zum Fahrzeug

| | | | |
|---------------------------------|----------------------------------|-----------------------------|--|
| Wartungsheft / Nachweis | digitaler Nachweis / vollständig | Restlauf bis Service | 14.500 km |
| Letzte Wartung am / bei | 07/2025 bei 131.208 km | | |
| Schlüssel ist/soll | 2 / 2 | FZG-Dokumente | ZB#2 (B) lag vor (Kopie), ZB#1 (S) lag nicht vor |
| | | BriefNr | GF456561 |
| Vorschaden / Unfall | Keine Feststellbar | Nachlackierung | Keine Feststellbar |
| Besichtigungsbedingungen | ausreichend | Hubmittel / Grube | ja |
| Probefahrt | nicht durchgeführt | Motorlauf | durchgeführt |
| Fahrbereitschaft | fahrbereit | | |
| HSN/TSN | 0588 / BYE 00049 | | |
| Abgasnorm | EURO6;WLTP;AP;PI/CI; M, N1 I | Feinstaubplakette | |
| zul. Gesamtgewicht | 2.320 kg | Leergewicht | |

Bereifung

Montierte Bereifung

| # | Reifengröße | Reifentyp | Hersteller | Profiltiefe |
|----|----------------|-------------------------------|------------|-------------|
| 1) | 215/65 R17 99V | Sommerreifen auf Leichtmetall | Semperit | 6mm / 6mm |
| 2) | 215/65 R17 99V | Sommerreifen auf Leichtmetall | Semperit | 6mm / 6mm |

Ersatz

| Typ | Reifengröße | Reifentyp | Hersteller | Profiltiefe |
|-----|-------------|---------------------|------------|-------------|
| | Tirefit | Ablaufdatum 09/2025 | | |

Legende: Profiltiefenangabe für Reifen links an erster Stelle, für Reifen rechts an zweiter Stelle der Achse in Fahrtrichtung

Ausstattung

Serienausstattung

- Airbag für Fahrer und Beifahrer
- Akustisches Fahrzeug-Warnsystem
- Audi connect Notruf & Service
- Audi pre sense basic
- Berganfahrassistent
- Dachreling schwarz
- Digitales Kombiinstrument - volldigitales Kombiinstrument in 10,25 Zoll
- Einstiegsleisten mit Kunststoffeinfügen
- Elektronische Stabilisierungskontrolle (ESC)
- Fahrwerk: Komfortfahrwerk
- Fußmatten vorn und hinten
- Gesetzlicher Notruf
- Heckscheibe beheizbar
- Hybrid-Antriebssystem PHEV
- Kindersitzbefestigung ISOFIX und Top Tether für die äußeren Fondsitze
- Ladekabel Mode 3 für öffentliches Laden
- LED-Scheinwerfer
- Licht-/Regensensor
- Ottopartikelfilter
- Rad: Reifendruck-Kontrollanzeige
- Radio: MMI Radio plus
- Radiozubehör: Digitaler Radioempfang (DAB)
- Servolenkung, elektromechanisch
- Sitze: Normalsitze vorn
- Spurwechselwarnung
- Start-Stop-System mit Rekuperation
- Verglasung: Frontscheibe in Wärmeschutz- und Akustikverglasung
- Airbag: Seitenairbags vorn und Kopfairbagsystem
- Anti-Blockier-System (ABS)
- Audi drive select
- Audi pre sense front
- Bremsleuchte, dritte
- Dekoreinlagen Micrometallic silber
- Drehzahlmesser
- e-tron Ladesystem kompakt
- Elektromechanische Parkbremse
- EV-Taste
- Fensterheber elektrisch vorn und hinten
- Geschwindigkeitsbegrenzer, einstellbarer
- Getriebe: S tronic 6-Gang
- Heckscheibenwischer
- Kindersicherung elektrisch betätigt
- Komfortklimaautomatik 2-Zonen
- Kopfstützen (5) vorn und hinten
- Ladekabel: Industriestecker CEE 16 A, 400 V, lang und gerade
- Mittelarmlehne vorn
- Rad: Leichtmetallräder im 5-Doppelspeichen-Design
- Rad: Reifenreparaturset
- Radiozubehör: 4 Lautsprecher vorne
- Rücksitzbank plus
- Sitzbezüge in Stoff Argument
- Spurverlassenswarnung
- Standklimatisierung
- Telefon: Bluetooth-Schnittstelle
- Wegfahrsperre elektronisch
- Zentralverriegelung

Sonderausstattung

- Aluminiumoptik im Interieur (Elemente am Spiegelverstellungsschalter, den Fensterheberschaltern, der Bedientaste der Parkbremse sowie Türleisten in Aluminium optik)
- Audi connect Remote & Control (für MMI Navigation) (Die Dienste von Audi connect Remote & Control vernetzen das Fahrzeug mit dem Smartphone. Mit der myAudi App kann aus der Ferne auf das Fahrzeug zugegriffen, die letzte Parkposition und der aktuelle Fahrzeugstatus eingesehen werden. - Parkposition - Fahrzeugstatus und Fahrdaten - Fernsteuerung Ver- und Entriegeln - Fernsteuerung Laden - Fernsteuerung Klimatisieren (45 TFSI e) und Standheizung - Push-Benachrichtigung Diebstahlwarnanlage)
- Anhängervorrichtung Vorrüstung (Beinhaltet die Vorverkabelung sowie eine verstärkte Motorkühlung. Die Anhängervorrichtung ist über Audi Original Zubehör erhältlich)
- Außenspiegel elektrisch einstell-, beheiz- und anklappbar, beidseitig aut. abblendend, mit Memory (mit integriertem LED-Blinklicht und Bordsteinautomatik für den Beifahreraußenspiegel, inklusive beheizbarer Scheibenwaschdüsen - Durch die Bordsteinautomatik klappt der Beifahreraußenspiegel bei eingelegtem Rückwärtsgang nach unten und ermöglicht dem Fahrer eine bessere Sicht auf die Bordsteinkante)
- Fernlichtassistent (erkennt im Rahmen der Systemgrenzen selbstständig Scheinwerfer des Gegenverkehrs, Rückleuchten von anderen Verkehrsteilnehmern und Lichtquellen von Ortschaften. Je nach Verkehrssituation wird das Fernlicht automatisch ein- oder ausgeschaltet. Das System verbessert damit die Sicht des Fahrers und sorgt für einen Zugewinn an Komfort.)



- Gepäckraumklappe, elektrisch öffnend und schließend (Über einen Druck auf die Taste auf dem Fahrzeugschlüssel, in der Fahrertür oder auf die Softtouch-Taste des Gepäckraumklappengriffs kann die Gepäckraumklappe elektrisch geöffnet werden. Ebenso einfach und bequem wie das Öffnen ist auch das Schließen der Gepäckraumklappe: Dafür genügt ein Druck auf die Taste an der Innenseite der Gepäckraumklappe, die Taste in der Fahrertür oder die Taste auf dem opt. Komfortschlüssel. Eine Zuziehhilfe erleichtert das manuelle Schließen, wenn es erforderlich ist.)
- Halteassistent (hält das Fahrzeug nach dem Anhalten zeitlich unbegrenzt an im Straßenverkehr üblichen Steigungen und Gefällen.)
- Komfortschlüssel (Der Komfortschlüssel bietet die bequeme Kontrolle für die Zugangs und Motorstartberechtigung, ohne dass der Fahrzeugschlüssel aktiv bedient werden muss. Mit dem elektronischen Zugangs- und Wegfahrberechtigungssystem können Sie Ihr Fahrzeug durch drahtlose Kommunikation zwischen dem Schlüssel und dem Fahrzeug an den Türen und der Gepäckraumklappe öffnen und über die Sensoren an den Türgriffen auch wieder verschließen. Hierfür muss der Komfortschlüssel lediglich mitgeführt werden.)
- Paket Ambiente-Lichtpaket plus (inhaltliche Änderungen und farbliche Anpassungen zusätzlich zum Ambiente Lichtpaket: Es steht eine Auswahl von 30 Farben zur Verfügung. -Konturbeleuchtung Türen vorn/hinten -Einstiegsleuchten auf den Unterseiten der Türen hinten -Ambiente Stofffeldbeleuchtung der Türen vorn/hinten - seitliche Ambientebeleuchtung der Mittelkonsole vorn -Ablagefach unter der Instrumententafel beleuchtet -beleuchteter quattro Schriftzug bzw. Audi Ringe (bei Frontantrieb) i.d.Instrumententafel Beifahrerseite)
- Sitze: 4-Wege-Lendenwirbelstütze (elektrisch, horizontal und vertikal einstellbar)
- Sitze: Vordersitze elektrisch einstellbar mit Memory-Funktion für den Fahrersitz (mit elektrischer Einstellung von Sitzhöhe, Sitzlängsposition, Sitz- und Lehnenneigung; mit Memory-Funktion für die Fahrerseite.)
- Sitzheizung vorn (beheizt bei Normalsitzen Sitz- und Lehnenmittelbahn, ansonsten Sitz- und Lehnenmittelbahn sowie Sitzseitenwangen - für Fahrer und Beifahrerseite individuell 3-stufig über Direktwahltaste am Klimabedienteil einstellbar)
- Verglasung: Privacy-Verglasung (Scheiben abgedunkelt) (Heckscheibe, hintere Tür- und Seitenscheiben abgedunkelt)
- Geschwindigkeitsregelanlage (hält die individuell eingestellte Geschwindigkeit zwischen 20 und 250 km/h konstant, sofern es die Motorleistung zulässt. Die Bedienung erfolgt über einen separaten Lenkstockhebel. Die gesetzte Geschwindigkeit wird im Display angezeigt. Das System reagiert nicht auf vorausfahrende Fahrzeuge mit einer Abstandsregelung.)
- Innenspiegel automatisch abblendend, rahmenlos (kann die Sicherheit erhöhen, da durch verminderte Blendeffekte die Wahrnehmung des nachkommenden Verkehrs bei Nacht verbessert werden kann - ein geringerer Blendeffekt bei Nacht kann neben anderen Faktoren dazu beitragen, weitere Fahrzeuge im Innenspiegel schneller und besser zu erkennen - verringerte Blendung kann dazu beitragen, einer Ermüdung der Augen vorzubeugen)
- Lackierung: Pulsorange
- Lenkrad: Sportkontur-Lederlenkrad im 3-Speichen-Design mit Multifunktion plus unten abgeflacht (Höhe und Abstand des Lenkrads sind manuell einstellbar. Zur komfortablen Bedienung der umfangreichen serienmäßigen und optionalen Infotainment-Umfänge ist das Lenkrad mit 12 Multifunktionstasten ausgestattet.)
- Paket Business (MMI Navigation plus - Lederlenkrad im 3-Speichen-Design mit Multifunktion plus - Audi virtual cockpit plus - Audi phone box - Audi connect Navigation & Infotainment plus - Geschwindigkeitsregelanlage)
- Paket: Abwahlpaket Audi phone box
- Parkassistent mit Einparkhilfe plus (Mittels Ultraschallsensoren wird nach geeigneten Quer- bzw.Längsparklücken gesucht.Für Querparklücken wird der Einparkweg (vorwärts und rückwärts), für Längsparklücken werden der Ein- und Ausparkweg berechnet.Der Fahrer muss Gas geben, schalten und bremsen sowie den Parkvorgang überwachen. Der reine Lenkvorgang wird vom System übernommen.Die Umgebungsanzeige warnt innerhalb der Systemgrenzen fahwegabhängig vor Hindernissen vor, hinter und seidl.vom Fahrzeug.Unterstützt Parkvorgänge in mehr Zügen.)



Kurze Sachverständige Feststellungen

| | |
|----------------------|--|
| Vorgelegte Dokumente | Zum Zeitpunkt der Besichtigung lag die Zulassungsbescheinigung Teil 2 (Brief) vor, die Zulassungsbescheinigung Teil 1 (Schein) lag nicht vor. (Kopie) |
| FIN-Vergleich | Die Fahrzeug-Identifizierungsnummer (FIN) wurde am Fahrzeug abgelesen und die Übereinstimmung im Verlauf der Besichtigung durch den Unterzeichner mit den vorgelegten Unterlagen festgestellt. |
| Besichtigung | Die Besichtigungsbedingungen waren zur Beurteilung des Fahrzeuges ausreichend. Zur Untersuchung des Fahrzeuges standen Hubmittel bzw. eine Grube zur Verfügung. |
| Probefahrt | Es wurde bei der Besichtigung des Fahrzeuges keine Probefahrt/keine Rangierfahrt durchgeführt. |
| Motorlauf | Ein Probelauf des Motors wurde durchgeführt. |
| Fahrbereitschaft | Das Fahrzeug war zum Besichtigungszeitpunkt fahrbereit. |

Wertmindernde Faktoren

| Nr. | Bauteilgruppe | Beschreibung |
|-----|--------------------|--|
| 1 | Tür vorn links | Zierleiste unten - Kratzer - Smart Repair |
| 2 | Außenspiegel links | Abdeckkappe - Kratzer - Smart Repair |
| 3 | Tür vorn links | Türkante - Kratzer - Smart Repair |
| 4 | Tür hinten rechts | Griff außen - Kratzer - Smart Repair |
| 5 | Stoßfänger hinten | Stoßfänger hinten - Kratzer - Smart Repair |
| 6 | Tür hinten links | Tür - Delle(n) - sanft instandsetzen |
| 7 | Kotflügel rechts | Kotflügel rechts - Kratzer - lackieren |

Gebrauchsspuren

| Nr. | Bauteilgruppe | Beschreibung |
|-----|-----------------|--|
| 1 | Motorhaube | Motorhaube - Steinschlag - kein Abzug |
| 2 | Stoßfänger vorn | Stoßfänger vorn - Steinschlag - kein Abzug |
| 3 | Stoßfänger vorn | Spoiler - Kratzer - kein Abzug |

Das Fahrzeug weist dem Alter und Einsatz entsprechende Gebrauchsspuren auf.

Auftrag/Auftragsumfang

Es wurde der Auftrag erteilt, ein Verkaufsbericht über das beschriebene Fahrzeug zu erstellen. Dieses beinhaltet folgende Umfänge:

- Beschreibung von kernrelevanten Angaben zum Fahrzeug
- Dokumentation von Ausstattungsmerkmalen
(Lieferung durch Drittdienstleister)
- Dokumentation von Schäden, Mängeln, Fehlteilen
- Dokumentation von Vorschäden, unreparierten Vorschäden, Nachlackierungen
- eine kurze Sicht- oder Funktionsprüfung der Ausstattungsdetails sofern möglich.
(Funktionsprüfungen von Fahrerassistenzsysteme gehören nicht zum Leistungsumfang!)
- eine Fotodokumentation des Fahrzeuges



Grundlage zum Auftrag

Grundlage dieses Produktes stellt der Leitfaden für Fahrzeugrücknahmen und Bewertungen der Alphabet Fuhrpark GmbH dar. Die expliziten Feststellungen im Einzelfall trifft der Sachverständige objektiv im Rahmen der vorgegebenen Standards aufgrund eigener Sachkunde.

Die Fahrzeugbesichtigung erfolgt im demontagefreien Zustand.

Schäden oder Mängel welche erst im Rahmen von Zerlege-/ Diagnosearbeiten oder durch erweiterte Kenntnisse festgestellt werden können, verbleiben im Bereich des Prognoserisikos. Ein erweitertes Risiko besteht durch verschwiegene Mängel welche durch arglistige Täuschung hervorgerufen, und durch den sachverständigen nicht identifizierbar waren.

Schäden oder Mängel, die aus einer normalen Nutzung bzw. Abnutzung des Fahrzeuges entstanden sind, werden gemäß dem zugrunde gelegten Standard akzeptiert.

Ein expliziter Ausweis und eine monetäre Betrachtung der zu erwartenden Merkmale innerhalb des Produktes erfolgten nicht.

Merkmale, welche in ihrer Art und Ausprägung leicht über den üblichen Gebrauch hinausgehen jedoch keine inakzeptable Beschädigung darstellen, werden ggf. unter Gebrauchsspuren dokumentiert und ausgewiesen.

Schäden oder Mängel, welche gemäß dem zugrunde gelegten Standard, nicht mehr einer normalen Nutzung bzw. Abnutzung zugeordnet werden können, werden im Produkt unter Wertmindernde Faktoren aufgelistet.

Je nach Produktspezifikation kann ein monetärer Ausweis erfolgen. Insofern dieses stattfindet können die Kosten zu 100% dargestellt sein oder anteilig gemäß Fahrzeugalter und Laufleistung.

Vorschäden

Am Fahrzeug konnten augenscheinlich keine reparierten Vorschäden festgestellt werden.



Abbildung 1: Schräg vorne (links)



Abbildung 2: Schräg vorne (rechts)



Abbildung 3: Schräg hinten (links)



Abbildung 4: Schräg hinten (rechts)



Abbildung 5: Innenraum vorne



Abbildung 6: Innenraum hinten



Abbildung 7: Kombiinstrument



Abbildung 8: Instrumententafel



Abbildung 9: Innenraum 360° Ansicht



Abbildung 10: Laderaum

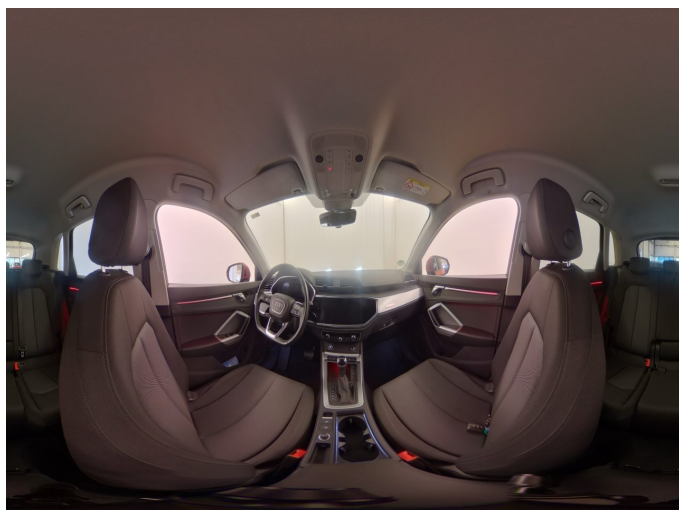

Abbildung 11: FIN



Abbildung 12: Montierte Bereifung



Abbildung 13: Dokumente



Abbildung 14: Dokumente

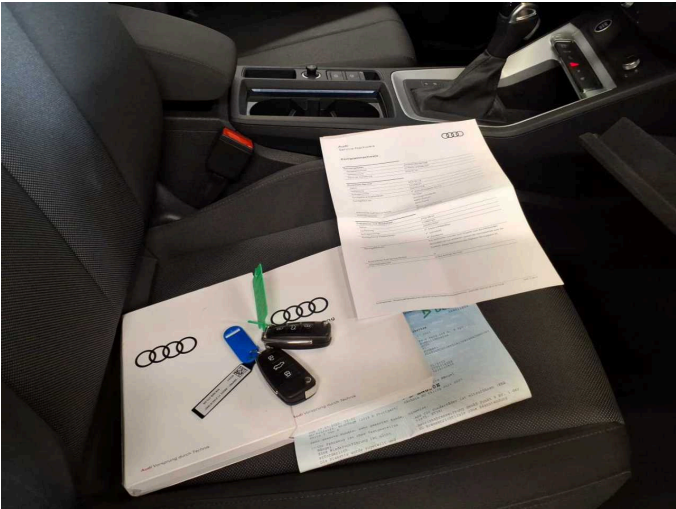

Abbildung 15: Dokumente

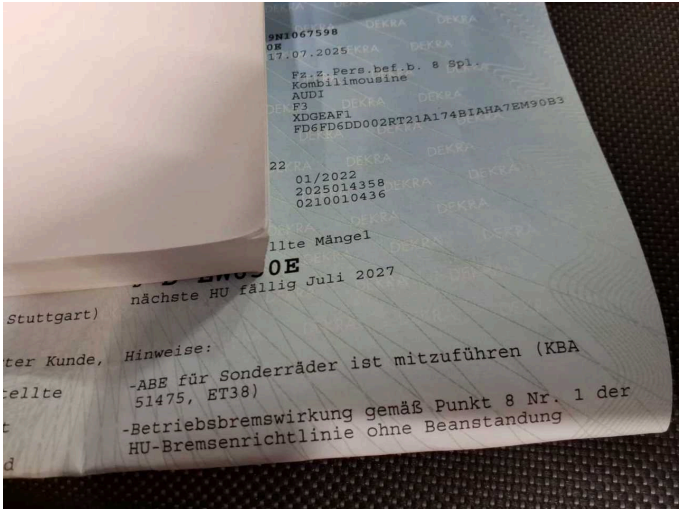

Abbildung 16: Dokumente

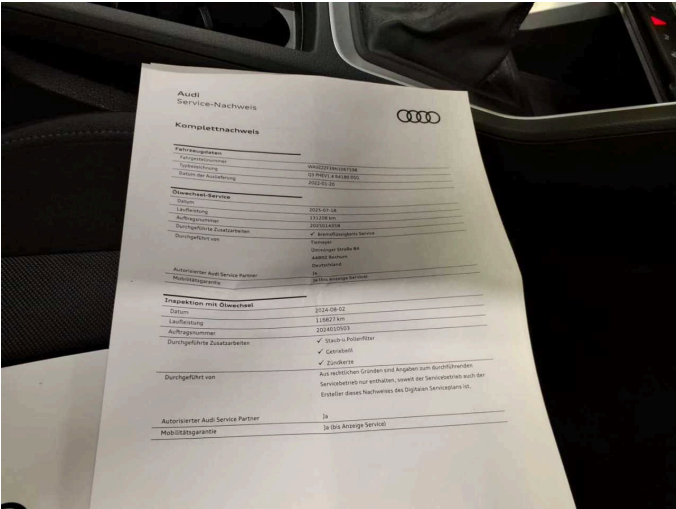

Abbildung 17: Dokumente

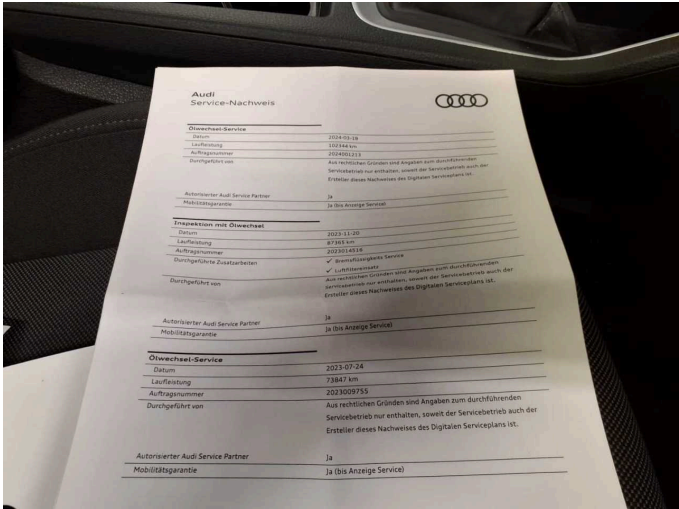

Abbildung 18: Dokumente

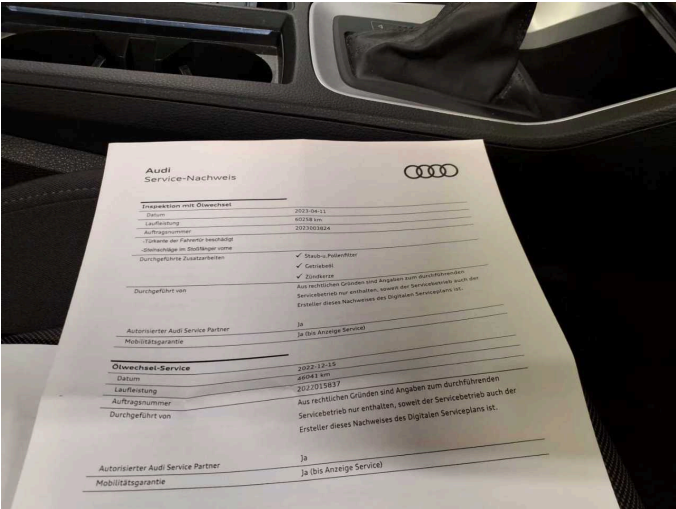

Abbildung 19: Navigation

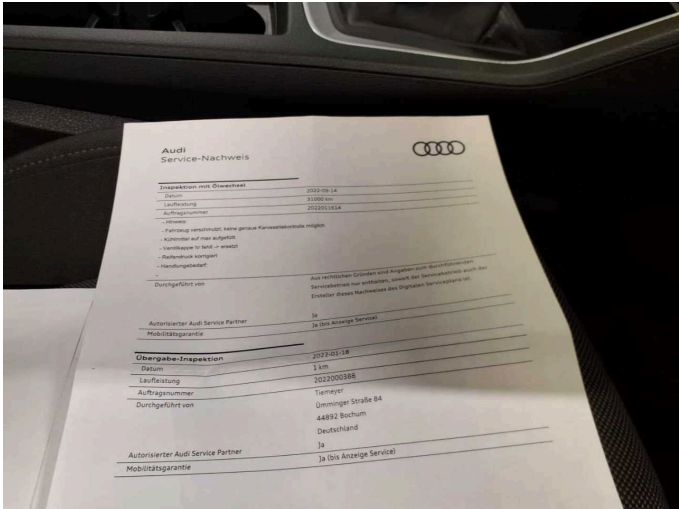

Abbildung 20: Sonstiges



Abbildung 21: Sonstiges

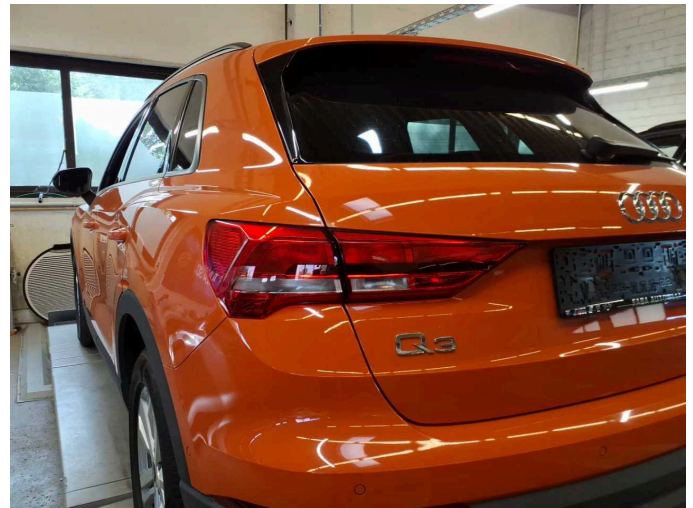

Abbildung 22: Sonstiges



Abbildung 23: Sonstiges



Abbildung 24: Sonstiges



Abbildung 25: Sonstiges



Abbildung 26: Sonstiges



Abbildung 27: Sonstiges



Abbildung 28: Sonstiges

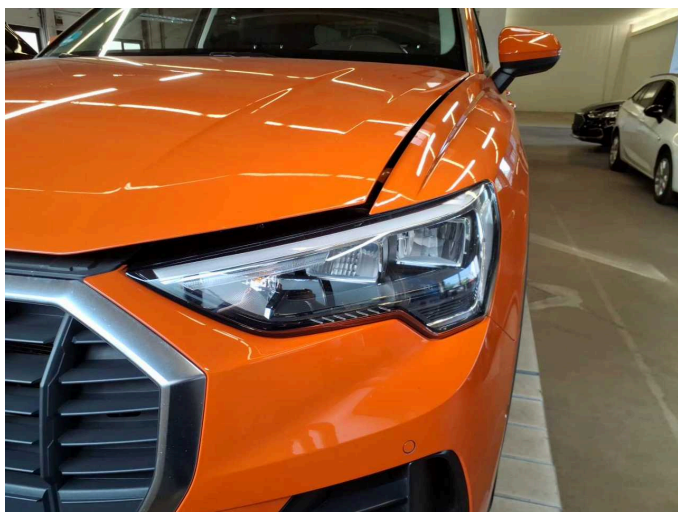

Abbildung 29: Sonstiges



Abbildung 30: Sonstiges

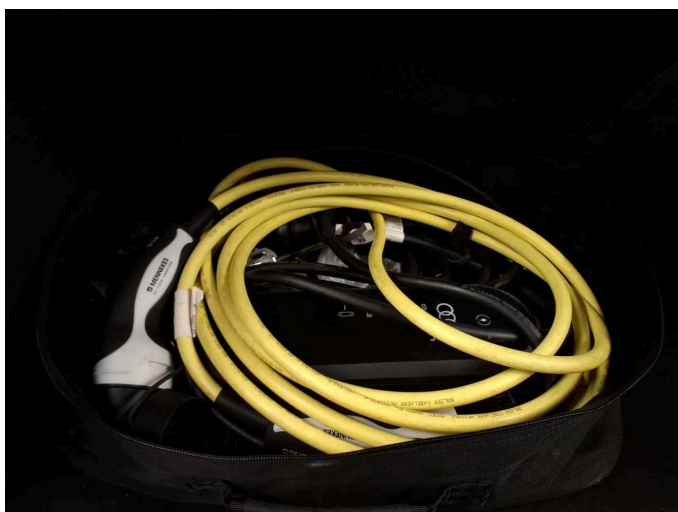

Abbildung 31: Sonstiges

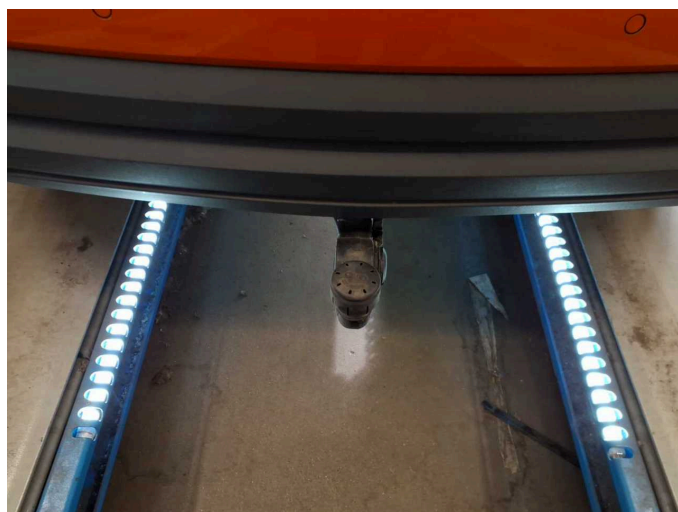

Abbildung 32: Sonstiges



Abbildung 33: Sonstiges



Abbildung 34: Sonstiges

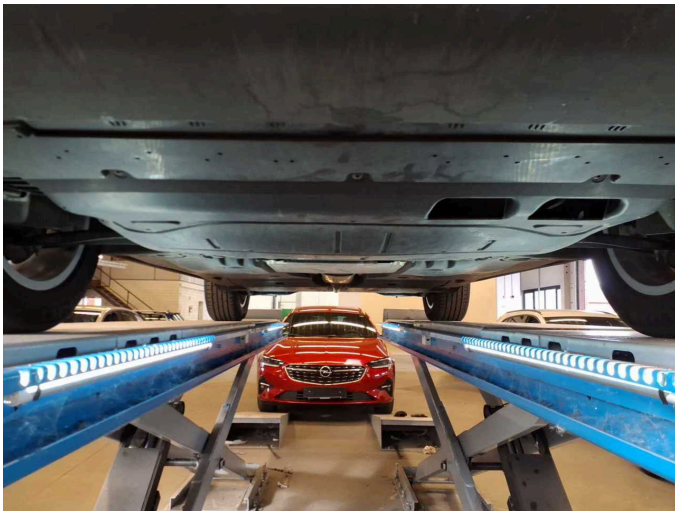
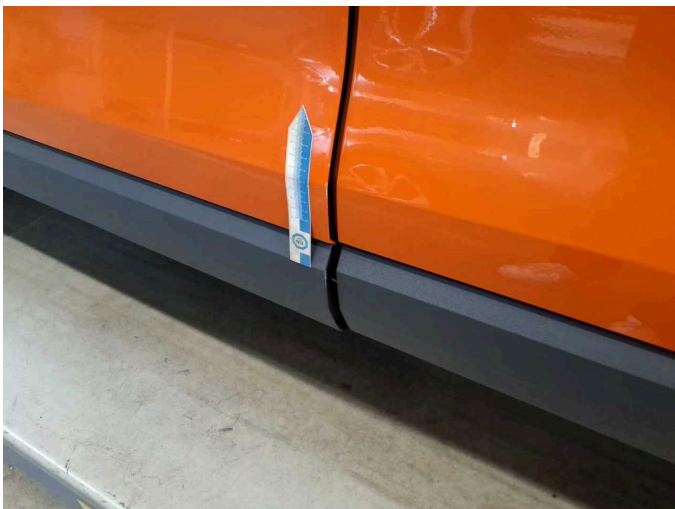

Beschädigung 1: Tür vorn links: Zierleiste unten - Kratzer - Smart Repair

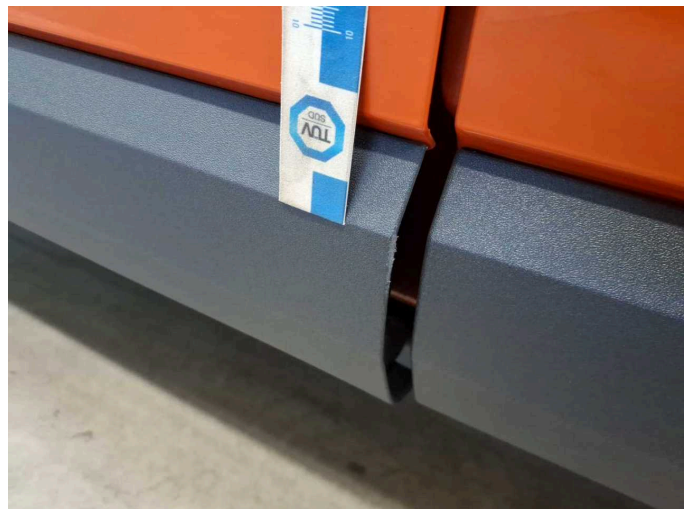

Beschädigung 1: Tür vorn links: Zierleiste unten - Kratzer - Smart Repair

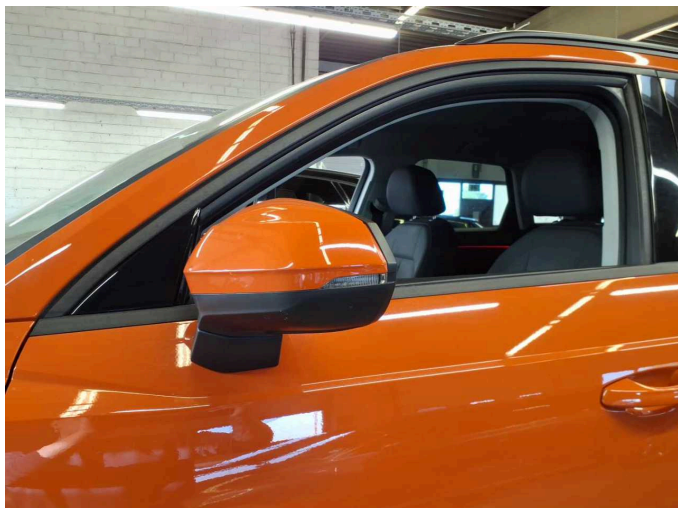

Beschädigung 2: Außenspiegel links: Abdeckkappe - Kratzer - Smart Repair



Beschädigung 2: Außenspiegel links: Abdeckkappe - Kratzer - Smart Repair



Beschädigung 3: Tür vorn links: Türkante - Kratzer - Smart Repair

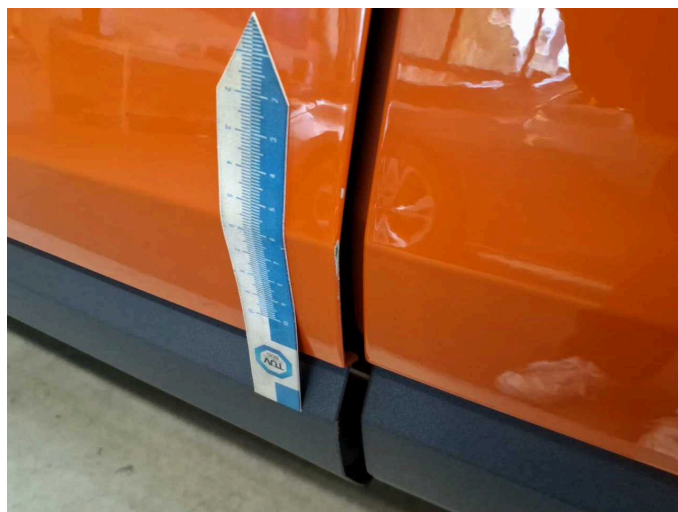

Beschädigung 3: Tür vorn links: Türkante - Kratzer - Smart Repair

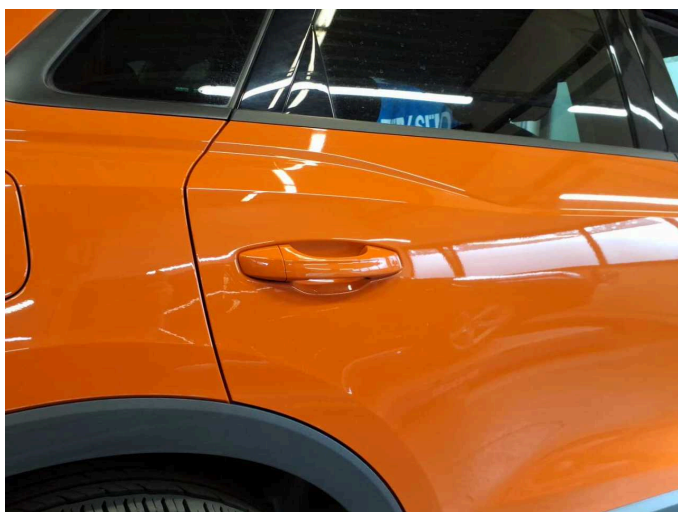

Beschädigung 4: Tür hinten rechts: Griff außen - Kratzer - Smart Repair



Beschädigung 4: Tür hinten rechts: Griff außen - Kratzer - Smart Repair



Beschädigung 5: Stossfänger hinten: Stossfänger hinten - Kratzer - Smart Repair



Beschädigung 5: Stossfänger hinten: Stossfänger hinten - Kratzer - Smart Repair

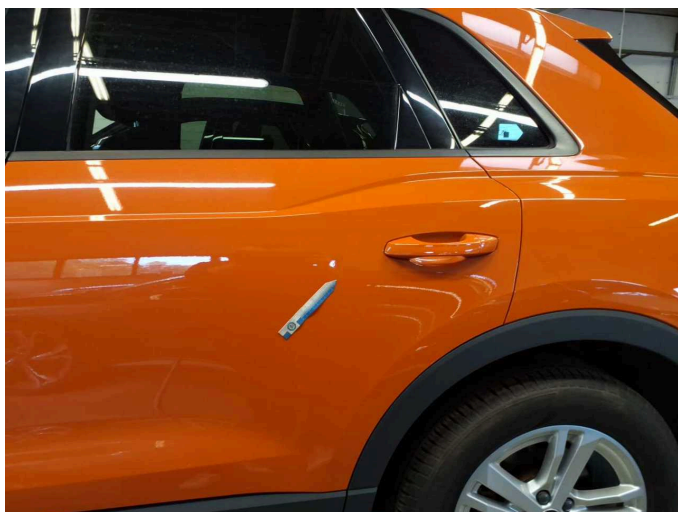

Beschädigung 6: Tür hinten links: Tür - Delle(n) - sanft instandsetzen

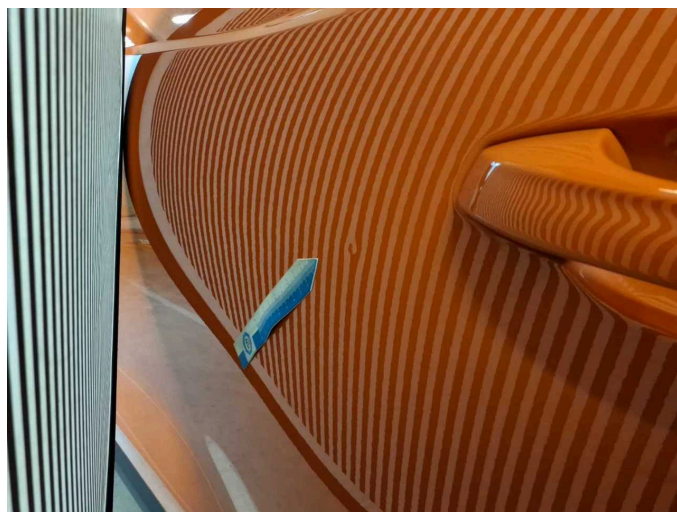

Beschädigung 6: Tür hinten links: Tür - Delle(n) - sanft instandsetzen



Beschädigung 7: Kotflügel rechts: Kotflügel rechts - Kratzer - lackieren



Beschädigung 7: Kotflügel rechts: Kotflügel rechts - Kratzer - lackieren