



Expertise

Protokollnummer: 41197398
Auftrags-Nr / Referenz: 25063003
Besichtigungsdatum: 22.08.2025

Hersteller: Audi	Modell: Q3 40 TDI Sportback quattro S line
FIN: WAUZZZF35M1017747	



Angaben zum Fahrzeug	
Hersteller / Typ / Modell / Ausstattung	
Audi Q3 40 TDI Sportback quattro S line	
Fahrgestellnummer	WAUZZZF35M1017747
Laufleistung (abgelesen)	82.546 km
Erstzulassung	11.01.2021
Anzahl Halter	1
Nächste HU (Bericht lag vor)	01/2026
Leistung / Hubraum	140 kw / 1.968 ccm
Kraftstoffart / Zylinder	Diesel / 4
Getriebe / Anzahl Gänge	Automatik / 7
Antriebsart	Allradantrieb
Fahrzeugart	Geländewagen
Farbe / Farbcode	daytonagrau perleffekt (Z7S)
Türen / Sitze	5 / 5
Polsterart	Alcantara/Leder
Polsterfarbe	Schwarz-Anthrazit
Raucherfahrzeug	Nein
Fahrbereitschaft	nicht fahrbereit / rollfähig



Angaben zum Fahrzeug

Wartungsheft / Nachweis	digitaler Nachweis / vollständig	Restlauf bis Service	1.600 km
Letzte Wartung am / bei	11/2023 bei 54.131 km		
Schlüssel ist/soll	2 / 2	FZG-Dokumente	ZB#2 (B) lag vor (Kopie), ZB#1 (S) lag nicht vor
		BriefNr	FU665359
Vorschaden / Unfall	Feststellbar	Nachlackierung	Feststellbar
Besichtigungsbedingungen	ausreichend	Hubmittel / Grube	ja
Probefahrt	kurze Fahrt auf dem Betriebsgelände	Motorlauf	durchgeführt
Fahrbereitschaft	nicht fahrbereit / rollfähig		
HSN/TSN	0588 / BQV 00774		
Abgasnorm	EURO6;WLTP;DG;PI/CI; M, N1 I	Feinstaubplakette	
zul. Gesamtgewicht	2.280 kg	Leergewicht	

Bereifung

Montierte Bereifung				
#	Reifengröße	Reifentyp	Hersteller	Profiltiefe
1)	255/40 R20 101Y	Sommerreifen auf Leichtmetall	Continental	6mm / 6mm
2)	255/40 R20 101Y	Sommerreifen auf Leichtmetall	Continental	7mm / 7mm
Zusatzbereifung				
#	Reifengröße	Reifentyp	Hersteller	Profiltiefe
1)	235/50 R19 99V	Winterreifen auf Leichtmetall	Goodyear	6mm / 6mm
2)	235/50 R19 99V	Winterreifen auf Leichtmetall	Goodyear	7mm / 7mm
Ersatz				
Typ	Reifengröße	Reifentyp	Hersteller	Profiltiefe
	Tirefit	Ablaufdatum 11/2027		

Legende: Profiltiefenangabe für Reifen links an erster Stelle, für Reifen rechts an zweiter Stelle der Achse in Fahrtrichtung

Ausstattung

Serienausstattung

- Airbag für Fahrer und Beifahrer (mit Beifahrer-Airbag-Deaktivierung)
- Allradantrieb "quattro" (permanenter Allradantrieb mit elektronisch geregelter Lamellenkupplung an der Hinterachse und radselektiver Momentensteuerung. Die intelligente quattro Strategie überwacht permanent den Fahrzustand und verteilt das Antriebsmoment situationsabhängig über eine Lamellenkupplung zwischen Vorder- und Hinterachse. Die in der ESC integrierte radselektive Momentensteuerung bremst bei sportlicher Kurvenfahrt die kurveninneren Räder sanft ab und erhöht somit das Antriebsmoment auf die kurvenäußeren Räder)
- Audi drive select (ermöglicht die Einstellung der gewünschten Fahrzeugcharakteristik; verfügbare Modi: - auto - comfort - dynamic - offroad - efficiency - individual Dabei werden u. a. die Lenkunterstützung, die Motorcharakteristik bzw. Schaltkennlinie (bei S tronic) und weitere optionale Ausstattungen angepasst.)
- Audi pre sense front (erfasst innerhalb der Systemgrenzen mithilfe eines Frontradars den Bereich vor dem Fahrzeug und warnt den Fahrer mit optischen und akustischen Signalen, um auf eine mögliche Gefahrensituation durch vorausfahrende oder stehende Fahrzeuge hinzuweisen Die Fußgänger- und Radfahrererkennung registriert innerhalb der Systemgrenzen, wenn ein Fußgänger oder Radfahrer sich auf der Fahrbahn bewegt oder diese kreuzt. Das System warnt daraufhin den Fahrer mit einem akustischen und optischen Signal.)
- Berganfahrassistent (nach längerer Betätigung der Fußbremse im Stillstand bleibt der aufgebaute Bremsdruck nach dem Lösen der Fußbremse einen kurzen Moment erhalten durch diesen automatischen Bremsengriff erleichtert Ihnen das System ein komfortables Anfahren an Steigungen)
- Drehzahlmesser
- Einstiegsleisten mit Aluminiumeinlage (vorn, beleuchtet, mit S-Schriftzug)
- Elektromechanische Parkbremse (umfasst Parkbremsfunktion im Stand, Anfahrhilfe durch automatisches Lösen beim Anfahren und Notbremsfunktion während der Fahrt über alle vier Räder)
- Elektronische Stabilisierungskontrolle (ESC)
- Fensterheber elektrisch vorn und hinten
- Fußmatten vorn und hinten
- Gesetzlicher Notruf (entspricht den gesetzlichen Anforderungen des paneuropäischen Notrufsystems. Der Notruf wird entweder manuell oder im Falle eines schweren Unfalls automatisch ausgelöst und baut eine Sprachverbindung mit einer lokalen Rettungsleitstelle in der jeweiligen Landessprache auf. Darüber hinaus werden fahrzeugrelevante Daten gesammelt und ebenfalls an die lokale Rettungsleitstelle geschickt)
- Getriebe: S tronic 7-Gang
- Airbag: Seitenairbags vorn und Kopfairbagsystem (Seitenairbags vorn in die Sitzlehnen integriert; mit zusätzlichem Kopfairbagsystem; entfaltet sich vor der seitlichen Fensterfläche und hilft so, Front- und außen sitzende Fondpassagiere bei einem Seitenaufprall zu schützen)
- Anti-Blockier-System (ABS)
- Audi connect Notruf & Service (beinhaltet folgende Dienste: - gesetzl. Notruf - Audi connect Notruf. Im Falle eines schweren Unfalls wird automatisch ein Notruf ausgelöst. - Online-Pannruf. Im Falle einer Panne kann der Kunde über die Service-Call-Taste im Dachmodul den Online Pannruf auslösen. - Audi Schadenservice. Stellen die Fahrzeugsensoren einen leichten Unfall ohne Airbag-Auslösung oder/und Gurtstraffung fest, wird der Kunde über den Audi Schadenservice automatisch informiert. - Audi Servicetermin online.)
- Audi pre sense basic (leitet im Rahmen der Systemgrenzen durch die Vernetzung und den Abgleich unterschiedlicher Fahrzeugsysteme präventive Schutzmaßnahmen für die Insassen ein. Bei instabilem Fahrzustand werden die vorderen Gurte elektrisch gestrafft. Situationsbedingt schließen sich die Fenster. Die Warnblinkanlage zur Warnung des nachfolgenden Verkehrs wird aktiviert.)
- Außenspiegel elektrisch einstell- und beheizbar (mit integriertem LED-Blinklicht, inklusive beheizbarer Scheibenwaschdüsen)
- Bremsleuchte, dritte
- Dekoreinlagen Micrometallic silber
- Dieselpartikelfilter (DPF)
- Digitales Kombiinstrument - voll digitales Kombiinstrument in 10,25 Zoll (Geschwindigkeit, Uhrzeit, Kilometerstand, Außentemperatur, Tankwarnung mit Restreichweite Schaltempfehlung (für Schaltgetriebe und Automatikgetriebe im manuellen Modus) aktueller Radiosender oder Musiktitel Radio- und Medienlisten Darstellung im Klassik-Stil falls vorhanden: Telefonmenü (in Verbindung mit Multifunktionslenkrad) Bordcomputer mit Kurz- und Langzeitspeicher Sparhinweisen für ökonomischeres Fahren inklusive Pausenempfehlung)
- Fahrwerk: Sportfahrwerk (sportliches Fahrwerk, mit strafferer Feder-Dämpferabstimmung)
- Geschwindigkeitsbegrenzer, einstellbarer (ermöglicht das individuelle Begrenzen der Maximalgeschwindigkeit ab 30 km/h, z. B. innerhalb geschlossener Ortschaften. Beim Erreichen des eingestellten Limits regelt das Fahrzeug sanft ab. Die Bedienung erfolgt über einen separaten Lenkstockhebel. Die gesetzte Maximalgeschwindigkeit wird im Fahrerinformationssystem angezeigt. Die Begrenzung kann jederzeit per Kick-down aufgehoben werden.)
- Heckscheibe beheizbar
- Kindersicherung elektrisch betätigt



- Heckscheibenwischer
- Kindersitzbefestigung ISOFIX und Top Tether für die äußeren Fondsitze (Normhalterung zur praktischen Befestigung von i-Size und ISOFIX-Kindersitzen - inklusive zusätzlichen Befestigungspunkts (Top tether). Die empfohlenen Kindersitze erhalten Sie bei Ihrem Audi Partner.)
- Kopfstützen (5) vorn und hinten
- Lenkrad: Lederlenkrad im 3-Speichen-Design mit Multifunktion (Höhe und Abstand des Lenkrads sind manuell einstellbar. Zur komfortablen Bedienung der umfangreichen serienmäßigen und optionalen Infotainment-Umfänge ist das Lenkrad mit 6 Multifunktionstasten ausgestattet.)
- Progressivlenkung (Lenkung mit variabler, vom Lenkeinschlag abhängiger Lenkübersetzung, sowie geschwindigkeitsabhängiger Lenkunterstützung - verschiedene Modi (auto, comfort, dynamic) einstellbar über Audi drive select (optional) - Steigerung von Fahrdynamik und Fahrkomfort durch ein direkteres Lenkverhalten (z. B. auf kurvigen Landstraßen oder beim Abbiegen) sowie durch einen reduzierten Lenkaufwand (z. B. beim Parken und Rangieren))
- Radiozubehör: 4 Lautsprecher vorne (40 Watt)
- Radiozubehör: Digitaler Radioempfang (DAB) (zusätzlich zum analogen Senderangebot Empfang von digital ausgestrahlten Radiosendern nach DAB-Standard inkl. DAB+ und DMB audio.)
- Rücksitzbank plus (Rücksitzlehne umklappbar im Verhältnis 40 : 20 : 40 - Rücksitzbank in der Länge verschiebbar - Rücksitzlehne in der Neigung einstellbar)
- Spurverlassenswarnung und Spurwechselwarnung (Spurwechselwarnung (Das System warnt den Fahrer durch eine Anzeige am jeweiligen Außenspiegel vor einer möglichen Gefahr beim Spurwechsel.) In Verbindung mit der Einparkhilfe plus oder dem Parkassistenten inklusive Querverkehrsassistent. Die Spurverlassenswarnung hilft innerhalb der Systemgrenzen, ein unbeabsichtigtes Verlassen der Fahrspur zu vermeiden.)
- Stoßfänger und Unterfahrschutz vorne/hinten (Radlaufblenden und seitliche Schwellerleisten in Manhattangrau Metallic)
- Verglasung: Frontscheibe in Akustikverglasung (Wärmeschutzglas)
- Wegfahrsperrung elektronisch (Integriert in das Motorsteuergerät, automatische Aktivierung durch Fahrzeugschlüssel)

Sonderausstattung

- Aluminiumoptik im Interieur (Elemente am Spiegelverstellungsschalter, den Fensterheberschaltern, der Bedientaste der Parkbremse sowie Türleisten in Aluminium optik)
- Audi connect Navigation & Infotainment

- Klimaanlage manuell (kühlt bzw. erwärmt den Fahrzeuginnenraum - Luftverteilung und Gebläse manuell einstellbar - manueller Umluftbetrieb - Partikelfilter - staub- und geruchsabscheidender Innenraumfilter, welcher für eine geringere Belastung des Fahrzeuginnenraums mit Staubpartikeln, Gerüchen und Allergenen sorgt)
- LED-Scheinwerfer (Abblendlicht, Fernlicht, Tagfahrlicht und Positionslicht in LED-Technologie - Blinker in Glühlampen-Technologie)
- Licht-/Regensensor (zur Steuerung der automatischen Fahrlichtschaltung, der Scheibenwischer und der Coming-Home-/Leaving-Home-Funktion)
- Paket Glanz (Dachrahmen und Fensterschachtleisten in eloxiertem Aluminium)
- Rad: Reifendruck-Kontrollanzeige (optische und akustische Warnung bei Druckverlust an einem oder mehreren Rädern)
- Rad: Reifenreparaturset (12 V Kompressor und Reifendichtmittel Höchstgeschwindigkeit 80 km/h)
- Radio: MMI Radio (digitales Kombiinstrument 10, 25 Zoll - ohne zusätzliches MMI touch-Display - 1 x USB-Typ-A-Schnittstelle zum Laden externer Geräte - Bluetooth-Schnittstelle (Freisprechen und Audiostreaming) - Sprachbedienung für Telefonie und Medien - 4 Passivlautsprecher vorn mit 40 Watt - AM-/FM-Phasendiversity - geschwindigkeitsabhängige Lautstärkeanpassung - Akzentfläche um mittiges Ablagefach in der Armaturentafel in schwarz matt, Einfassung in Micrometallic silber -DAB+)
- Sitze: Normalsitze vorn (mit manueller Einstellung von Sitzhöhe, Sitzlängsposition, Lehnenneigung, Kopfstützenhöhe sowie Gurthöhe)
- Start-Stop-System mit Rekuperation (hilft den Kraftstoffverbrauch und den CO₂-Ausstoß durch Abschalten des Motors in Standphasen zu senken, z. B. an Ampeln. Für einen Wiederstart wird der Startvorgang bereits beim Treten der Kupplung (Handschaltgetriebe) oder Losen der Fußbremse (S tronic) eingeleitet. Jederzeit über einen Schalter deaktivierbar)
- Telefon: Bluetooth-Schnittstelle (Das Smartphone kann mittels Bluetooth mit dem Fahrzeug verbunden werden, um Musik über das Fahrzeug abzuspielen oder Telefonate zu führen. Je nach Smartphone-Modell können auch E-Mails und SMS mittels Bluetooth im MMI angezeigt werden.)
- Zentralverriegelung (mit Funkfernbedienung)

- Audi connect Remote & Control

- Außenspiegel elektrisch einstell-, beheiz- und anklappbar (inklusive Bordsteinautomatik für Beifahreraußenspiegel mit integriertem LED-Blinklicht, inklusive beheizbarer Scheibenwaschdüsen durch die Bordsteinautomatik klappt der Beifahrerspiegel bei eingelegtem Rückwärtsgang nach unten und ermöglicht dem Fahrer bessere Sicht auf die Bordsteinkante)
- Einparkhilfe plus
- Gepäckraumklappe, elektrisch öffnend und schließend (Über einen Druck auf die Taste auf dem Fahrzeugschlüssel, in der Fahrertür oder auf die Softtouch-Taste des Gepäckraumklappengriffs kann die Gepäckraumklappe elektrisch geöffnet werden. Ebenso einfach und bequem wie das Öffnen ist auch das Schließen der Gepäckraumklappe: Dafür genügt ein Druck auf die Taste an der Innenseite der Gepäckraumklappe, die Taste in der Fahrertür oder die Taste auf dem opt. Komfortschlüssel. Eine Zuziehhilfe erleichtert das manuelle Schließen, wenn es erforderlich ist.)
- Lackierung: Volllackierung
- Lenkrad: Sportkontur-Lederlenkrad im 3-Sp.-Des. m. Multifunk. plus und Schaltwippen unten abgeflacht (Höhe und Abstand des Lenkrads sind manuell einstellbar. Zur komfortablen Bedienung der umfangreichen serienmäßigen und optionalen Infotainment-Umfänge ist das Lenkrad mit 12 Multifunktionstasten ausgestattet.)
- Mittelarmlehne vorn (in der Neigung einstellbar, in Längsrichtung verschiebbar)
- MMI Navigation plus (zusätzlich zu MMI Radio plus mit folgenden Inhalten: - Navigationssystem mit hochauflösendem 10, 1-Zoll-Farbdisplay - kamerabasierte Verkehrszeichenerkennung - zus. Anzeige im optio. Audi virtual cockpit - Kartenupdate - 3D-Kartendarstellung - persönliche Routenassistenz - MMI-Suche - MMI touch - Bedienung über natürlichsprachliche Interaktion - detaillierte Routeninformationen - beinhaltet ein ausgewähltes Portfolio Audi connect Navigation & Infotainment)
- Paket Assistenz (Adaptiver Fahrassistent (kombiniert adaptive Geschwindigkeitsassistenten mit dem Spurführungsassistenten) - Notfallassistent (Spurverlassenswarnung. Erfolgt keine Reaktion des Fahrers, übernimmt das System die Führung des Fahrzeugs und bringt es automatisch in der eigenen - Fahrspur zum Stillstand, die Warnblinker werden aktiviert.) - Fernlichtassistent - Einparkhilfe plus)
- Paket Optik schwarz (setzt im Exterieur schwarze Akzente im Bereich des Audi Singleframe, der Zierleisten an den Seitenscheiben und der Stoßfänger vorn und hinten. Ausführung variiert je nach Modell und Ausstattung. Die Dachreling wird in schwarz ausgeführt.)
- Radiozubehör: Audi sound system (10 Lautsprecher inklusive Centerspeaker und Subwoofer - 6-Kanal-Verstärker - Gesamtleistung von 180 Watt)
- Audi virtual cockpit plus (voll digitales 12, 3-Zoll-Kombiinstrument in Full-HD-Auflösung mit zusätzlichen grafischen Darstellungsoptionen: Klassik-, Sport- und Dynamik-Design zur flexiblen und bedarfsgerechten Anzeige der jeweiligen Informationen entspr. den Fahrerbedürfnissen: Geschwindigkeit/Drehzahl, Kartendarstellung, Audi connect-Dienste, Radio-/Media-Information etc. 2 unterschiedlich große Darstellungen der Instrumentenanzeige Konfiguration von Bordcomputerwerten im Drehzahlmesser möglich inkl. Pausenempfehlung)
- Komfortklimaautomatik 2-Zonen (regelt elektronisch die Lufttemperatur, -menge und -verteilung - getrennte Temperaturverteilung für Fahrer- und Beifahrerseite - sonnenstandsabhängige Regelung - automatische Umluftregelung durch Luftgütesensor - staub- und geruchsabscheidender Allergenfilter - Luftausströmer in der Mittelkonsole hinten - separate Defrostertaste zur schnelleren Enteisung der Front- und Seitenscheiben)
- Lackierung: Perleffekt
- LED-Scheinwerfer Matrix (Technologie kombiniert ein Kamerasystem mit LED-Lichtquellen und präziser Optik für eine hochadaptive Lichtverteilung Funktionalitäten: -Tagfahrlicht -Abblendlicht - Positionslicht -Blinklicht -Abbiegelicht (Ergänzung der seitlichen Ausleuchtung bei engen Kurven und beim Abbiegen) -Allwetterlicht - Rangierlicht -Autobahnlicht -automatisch-dynamische Leuchtweitenregulierung -dynamische Kurvenlicht (navigationsdatenbasiert) -Scheinwerfer-Reinigungsanlage)
- Paket Ambiente-Lichtpaket plus (inhaltliche Änderungen und farbliche Anpassungen zusätzlich zum Ambiente Lichtpaket: Es steht eine Auswahl von 30 Farben zur Verfügung. -Konturbeleuchtung Türen vorn/hinten -Einstiegsleuchten auf den Unterseiten der Türen hinten -Ambiente Stofffeldebeleuchtung der Türen vorn/hinten - seitliche Ambientebeleuchtung der Mittelkonsole vorn -Ablagefach unter der Instrumententafel beleuchtet -beleuchteter quattro Schriftzug bzw. Audi Ringe (bei Frontantrieb) i.d.Instrumententafel Beifahrerseite)
- Paket Interieur S line (Sportsitze v. m. S-Prägung - Sitzbezug Stoff Puls/Kunstleder mono.pur 550-Komb. - Lederlenkr. im 3-Sp.-Des. m. Multif. plus inkl. Lenkradgr. u.Wählhebelsknopf in perf. Leder, S line-Emblem - Dekoreinlage Aluminium matt gebürstet dunkel - Akzentfl. in Feinlack schiefergrau - Dachhimmel in Stoff schwarz - Einstiegslei. m. Alu-einlagen v., bel., m. S-Schriftzug - Ladekantenschutz in Edelstahl - Pedalerie u. Fußstütze in Edelstahl - Fußmatten vo./hi. - Rücksitzbank plus mit Mittelarmlehne)
- Rad: Leichtmetallräder Audi Sport im 5-Doppelspeichen-Rotor-Design Schwarz matt (8, 5 J x 20 mit Reifen 255/40 R 20 - glanzgedreht)



- Sitzbezüge in Alcantara Frequenz/Kunstleder mono.pur 550-Kombination S line (Sitzmittelbahn der Vorder- und beiden äußeren Fondsitze in Alcantara Frequenz schwarz - Sitzseitenwangen innen und Akzentstreifen am Sitz in Leder schwarz - Sitzseitenwangen außen, mittlerer Sitzplatz im Fond und Mittelarmlehne vorn (falls mitbestellt) in Kunstleder mono.pur 550 schwarz - Kontrastnaht in Felsgrau - mit S-Prägung in den Lehnen der Vordersitze)
- Sitzheizung vorn (beheizt bei Normalsitzen Sitz- und Lehnenmittelbahn, ansonsten Sitz- und Lehnenmittelbahn sowie Sitzseitenwangen - für Fahrer und Beifahrerseite individuell 3-stufig über Direktwahltaste am Klimabedienteil einstellbar)
- Rückfahrkamera (Die Rückfahrkamera erfasst innerhalb der Systemgrenzen den Bereich hinter dem Fahrzeug und stellt ihn mithilfe dynamischer Anzeigeelemente im MMI-Display dar. Es kann zwischen den Modi Querparken und Anhängermodus in Verbindung mit werksseitig verbauter Anhängervorrichtung gewählt werden. Abhängig vom gewählten Modus werden die berechnete Fahrspur oder eine Führungslinie zum Ankoppeln eines Anhängers angezeigt. Die Rückfahrkamera ist unauffällig in die Griffleiste der Gepäckraumklappe integriert.)
- Telefon: Audi Phone Box (Ein Smartphones kann mittels Bluetooth mit dem Fahrzeug gekoppelt werden, um entweder Musik über das Fahrzeug abzuspielen oder Telefonate zu führen. Diese verfügt über eine Kopplung mit der Fahrzeugantenne, was sowohl die Empfangs- und Gesprächsqualität verbessert. Darüber hinaus kann das Smartphone mittels Wireless Charging mit Qi-Standard oder per USB-Anschluss geladen werden, sollte das Smartphone noch in der Ablage liegen)

Kurze Sachverständige Feststellungen

Vorgelegte Dokumente	Zum Zeitpunkt der Besichtigung lag die Zulassungsbescheinigung Teil 2 (Brief) vor, die Zulassungsbescheinigung Teil 1 (Schein) lag nicht vor. (Kopie)
FIN-Vergleich	Die Fahrzeug-Identifizierungsnummer (FIN) wurde am Fahrzeug abgelesen und die Übereinstimmung im Verlauf der Besichtigung durch den Unterzeichner mit den vorgelegten Unterlagen festgestellt.
Besichtigung	Die Besichtigungsbedingungen waren zur Beurteilung des Fahrzeuges ausreichend. Zur Untersuchung des Fahrzeuges standen Hubmittel bzw. eine Grube zur Verfügung.
Probefahrt	Es wurde eine kurze Bewegungs- und Rangierfahrt auf dem Betriebsgelände durchgeführt.
Motorlauf	Ein Probelauf des Motors wurde durchgeführt.
Fahrbereitschaft	Das Fahrzeug war zum Zeitpunkt der Besichtigung nicht aus eigener Kraft fahrfähig, kann jedoch mit Hilfsmitteln auf eigener Achse bewegt werden.

Wertmindernde Faktoren

Nr.	Bauteilgruppe	Beschreibung
1	Stoßfänger hinten	Stoßfänger hinten - Kratzer - Smart Repair
2	Stoßfänger hinten	Spoiler - Kratzer - Smart Repair
3	Rad/Reifen	Reifen vorn rechts (nicht fahrbereit) - beschädigt - erneuern
4	Stoßfänger vorn	Stoßfänger vorn - Kratzer - lackieren

Gebrauchsspuren

Nr.	Bauteilgruppe	Beschreibung
1	Motorhaube	Motorhaube - Steinschlag - kein Abzug
2	Verglasung	Frontscheibe - Steinschlag - kein Abzug
3	Fahrzeugdach	Dach - Steinschlag - kein Abzug
4	Tür hinten rechts	Tür - Delle / Lackschaden - Smart Repair

Das Fahrzeug weist dem Alter und Einsatz entsprechende Gebrauchsspuren auf.



Vorschäden

Nr.	Vorschaden	Schadenhöhe (netto)
1	Seite rechts, Angabe durch Nutzer/Auftraggeber, vom 17.10.2023	1.964,23 €
2	Seite links, Angabe durch Nutzer/Auftraggeber, vom 17.10.2023	2.120,53 €

Nachlackierungen

Nr.	Nachlackierung
1	Dachholm links, fachgerecht ausgeführt, Reparaturrechnung nicht vorhanden
2	Dachholm rechts, fachgerecht ausgeführt, Reparaturrechnung nicht vorhanden
3	Kotflügel links, fachgerecht ausgeführt, Reparaturrechnung nicht vorhanden
4	Kotflügel rechts, fachgerecht ausgeführt, Reparaturrechnung nicht vorhanden
5	Seitenwand links, fachgerecht ausgeführt, Reparaturrechnung nicht vorhanden
6	Seitenwand rechts, fachgerecht ausgeführt, Reparaturrechnung nicht vorhanden
7	Tür hinten links, fachgerecht ausgeführt, Reparaturrechnung nicht vorhanden
8	Tür hinten rechts, fachgerecht ausgeführt, Reparaturrechnung nicht vorhanden
9	Tür vorne links, fachgerecht ausgeführt, Reparaturrechnung nicht vorhanden
10	Tür vorne rechts, fachgerecht ausgeführt, Reparaturrechnung nicht vorhanden

Lackschichtdickenmessung

Dachholm links	210 µm	Dachholm rechts	203 µm
Kotflügel links	242 µm	Kotflügel rechts	215 µm
Seitenwand links	222 µm	Seitenwand rechts	215 µm
Tür hinten links	241 µm	Tür hinten rechts	256 µm
Tür vorne links	232 µm	Tür vorne rechts	257 µm

Auftrag/Auftragsumfang

Es wurde der Auftrag erteilt, ein Verkaufsbericht über das beschriebene Fahrzeug zu erstellen. Dieses beinhaltet folgende Umfänge:

- Beschreibung von kernrelevanten Angaben zum Fahrzeug
- Dokumentation von Ausstattungsmerkmalen
(Lieferung durch Drittdienstleister)
- Dokumentation von Schäden, Mängeln, Fehlteilen
- Dokumentation von Vorschäden, unreparierten Vorschäden, Nachlackierungen
- eine kurze Sicht- oder Funktionsprüfung der Ausstattungsdetails sofern möglich.
(Funktionsprüfungen von Fahrerassistenzsysteme gehören nicht zum Leistungsumfang!)
- eine Fotodokumentation des Fahrzeuges



Grundlage zum Auftrag

Grundlage dieses Produktes stellt der Leitfaden für Fahrzeugrücknahmen und Bewertungen der Alphabet Fuhrpark GmbH dar. Die expliziten Feststellungen im Einzelfall trifft der Sachverständige objektiv im Rahmen der vorgegebenen Standards aufgrund eigener Sachkunde.

Die Fahrzeugbesichtigung erfolgt im demontagefreien Zustand.

Schäden oder Mängel welche erst im Rahmen von Zerlege-/ Diagnosearbeiten oder durch erweiterte Kenntnisse festgestellt werden können, verbleiben im Bereich des Prognoserisikos. Ein erweitertes Risiko besteht durch verschwiegene Mängel welche durch arglistige Täuschung hervorgerufen, und durch den sachverständigen nicht identifizierbar waren.

Schäden oder Mängel, die aus einer normalen Nutzung bzw. Abnutzung des Fahrzeuges entstanden sind, werden gemäß dem zugrunde gelegten Standard akzeptiert.

Ein expliziter Ausweis und eine monetäre Betrachtung der zu erwartenden Merkmale innerhalb des Produktes erfolgten nicht.

Merkmale, welche in ihrer Art und Ausprägung leicht über den üblichen Gebrauch hinausgehen jedoch keine inakzeptable Beschädigung darstellen, werden ggf. unter Gebrauchsspuren dokumentiert und ausgewiesen.

Schäden oder Mängel, welche gemäß dem zugrunde gelegten Standard, nicht mehr einer normalen Nutzung bzw. Abnutzung zugeordnet werden können, werden im Produkt unter Wertmindernde Faktoren aufgelistet.

Je nach Produktspezifikation kann ein monetärer Ausweis erfolgen. Insofern dieses stattfindet können die Kosten zu 100% dargestellt sein oder anteilig gemäß Fahrzeugalter und Laufleistung.

Vorschäden

Laut vorliegenden Informationen wurden am Fahrzeug Vorschäden instandgesetzt. Reparaturspuren, die Rückschlüsse auf den Instandsetzungsbereich des Schadens ermöglichen, waren bei der Besichtigung nicht erkennbar.



Abbildung 1: Schräg vorne (links)



Abbildung 2: Schräg vorne (rechts)



Abbildung 3: Schräg hinten (links)



Abbildung 4: Schräg hinten (rechts)



Abbildung 5: Innenraum vorne



Abbildung 6: Innenraum hinten



Abbildung 7: Kombiinstrument



Abbildung 8: Instrumententafel



Abbildung 9: Innenraum 360° Ansicht



Abbildung 10: Laderaum



Abbildung 11: FIN



Abbildung 12: Montierte Bereifung

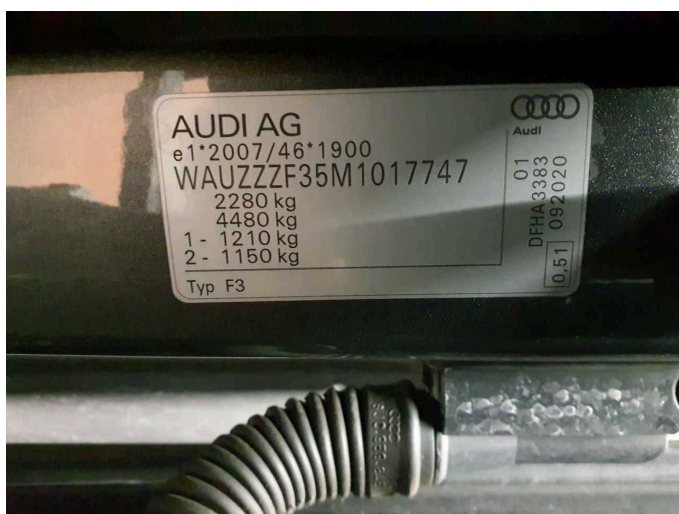

Abbildung 13: Dokumente



Abbildung 14: Dokumente

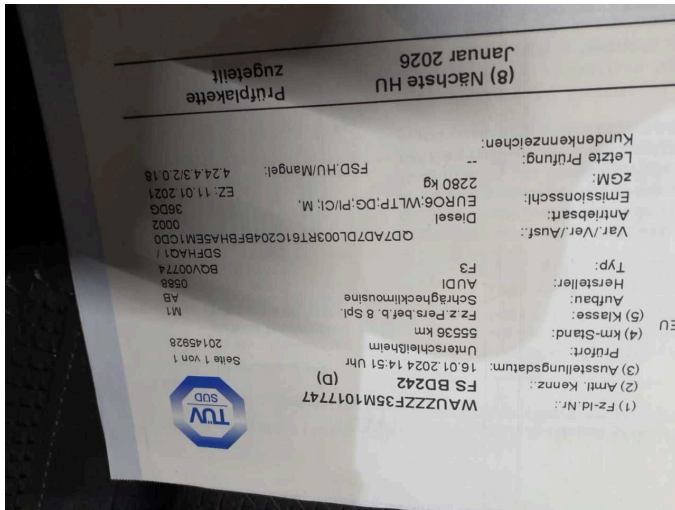

Abbildung 15: Dokumente

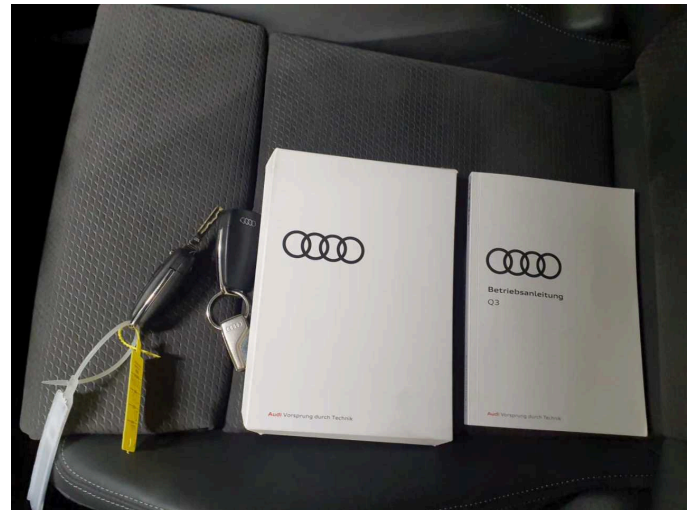

Abbildung 16: Dokumente



Abbildung 17: Zusatzbereifung



Abbildung 18: Navigation



Abbildung 19: Sonstiges



Abbildung 20: Sonstiges



Abbildung 21: Sonstiges



Abbildung 22: Sonstiges



Abbildung 23: Sonstiges



Abbildung 24: Sonstiges

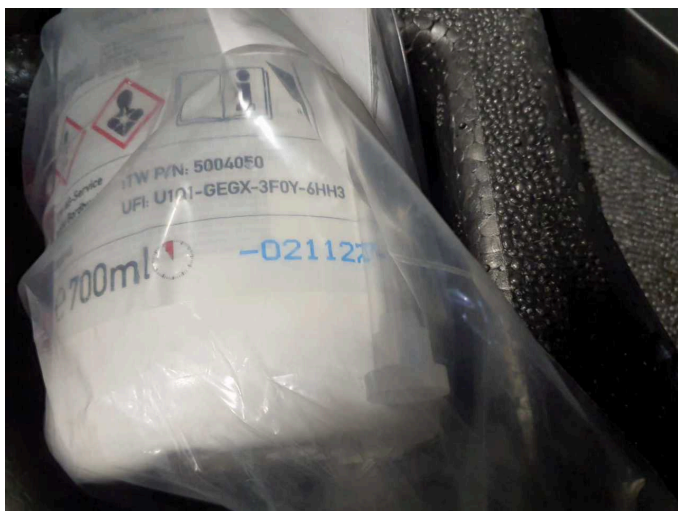

Abbildung 25: Sonstiges



Abbildung 26: Sonstiges



Abbildung 27: Sonstiges



Abbildung 28: Sonstiges



Abbildung 29: Sonstiges



Abbildung 30: Sonstiges

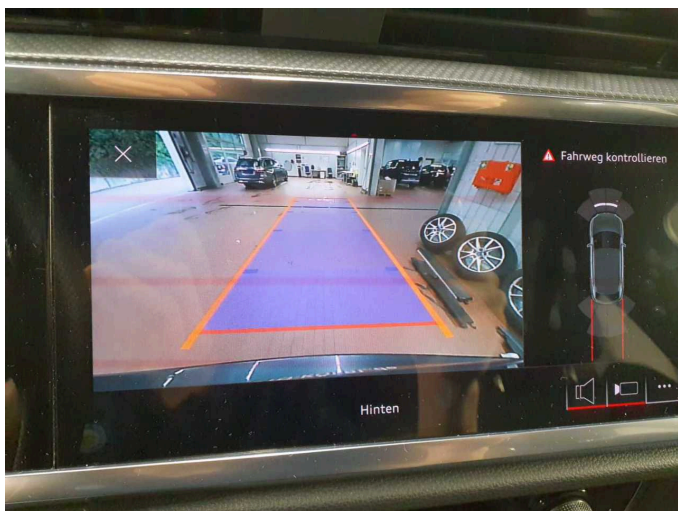

Beschädigung 1: Stossfänger hinten: Stossfänger hinten - Kratzer - Smart Repair

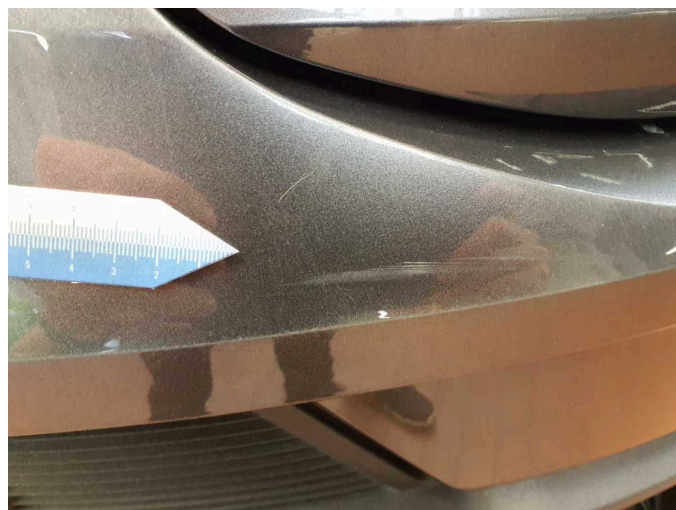

Beschädigung 1: Stossfänger hinten: Stossfänger hinten - Kratzer - Smart Repair



Beschädigung 1: Stossfänger hinten: Stossfänger hinten - Kratzer - Smart Repair



Beschädigung 2: Stossfänger hinten: Spoiler - Kratzer - Smart Repair



Beschädigung 2: Stossfänger hinten: Spoiler - Kratzer - Smart Repair



Beschädigung 3: Rad/Reifen: Reifen vorn rechts (nicht fahrbereit) - beschädigt - erneuern



Beschädigung 3: Rad/Reifen: Reifen vorn rechts (nicht fahrbereit) - beschädigt - erneuern



Beschädigung 4: Stossfänger vorn: Stossfänger vorn - Kratzer - lackieren



Beschädigung 4: Stossfänger vorn: Stossfänger vorn - Kratzer - lackieren



Beschädigung 4: Stossfänger vorn: Stossfänger vorn - Kratzer - lackieren



Beschädigung 4: Stossfänger vorn: Stossfänger vorn - Kratzer - lackieren



Beschädigung 4: Stossfänger vorn: Stossfänger vorn - Kratzer - lackieren

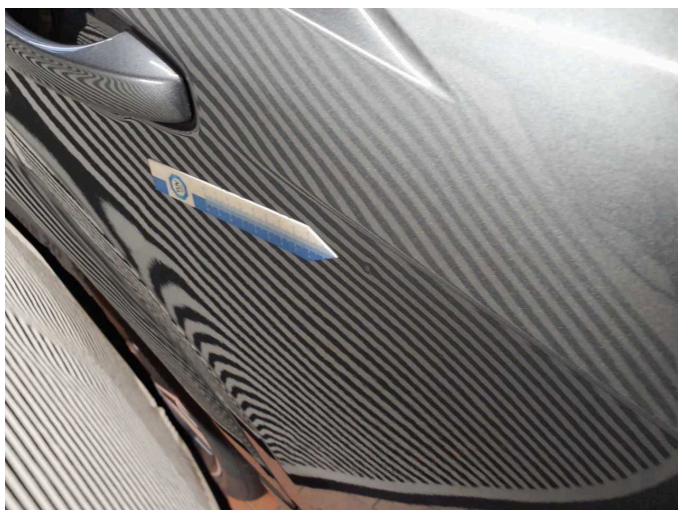

Gebrauchsspur 4: Tür hinten rechts: Tür - Delle / Lackschaden - Smart Repair

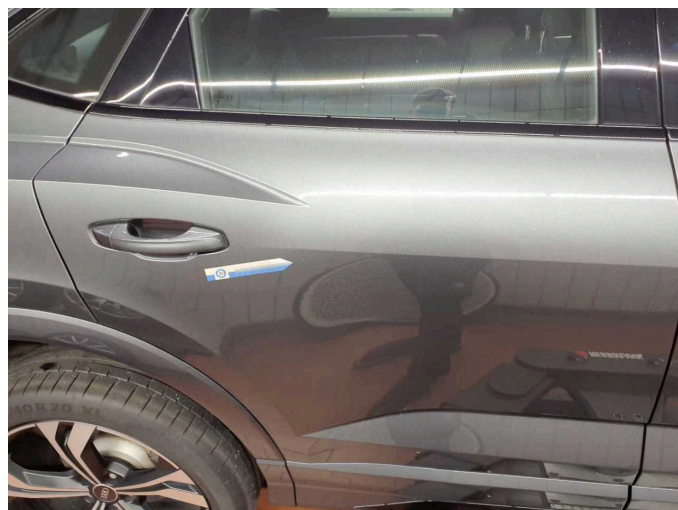

Gebrauchsspur 4: Tür hinten rechts: Tür - Delle / Lackschaden - Smart Repair



Gebrauchsspur 4: Tür hinten rechts: Tür - Delle / Lackschaden - Smart Repair



Nachlackierung 1: Dachholm links



Nachlackierung 2: Dachholm rechts



Nachlackierung 3: Kotflügel links



Nachlackierung 4: Kotflügel rechts

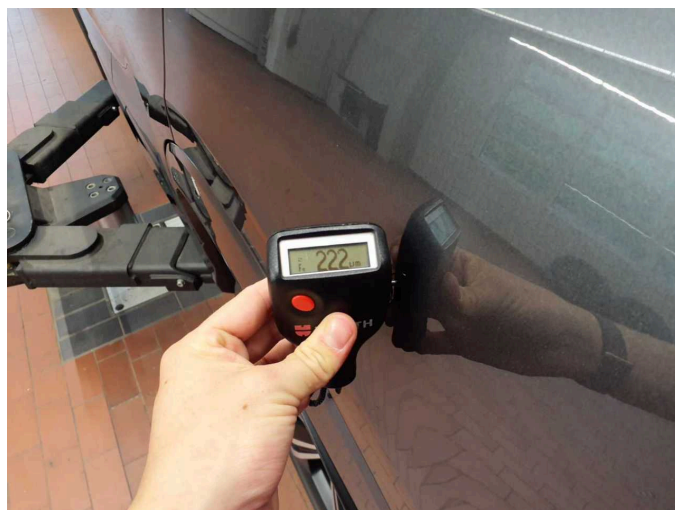

Nachlackierung 5: Seitenwand links



Nachlackierung 6: Seitenwand rechts



Nachlackierung 7: Tür hinten links



Nachlackierung 8: Tür hinten rechts



Nachlackierung 9: Tür vorne links



Nachlackierung 10: Tür vorne rechts



Wartungshistorie

(gemäß Auftraggeber Informationen)

Fahrgestellnummer: WAUZZZF35M1017747
Hersteller / Modell: AUDI AUDI Q3 40 TDI Sportback quattro S line

Datum	KM-Stand	Beschreibung
30.01.2025	72.227	Bremsflüssigkeit; Bremsflüssigkeit ern
24.04.2024	59.529	Getriebeöl ern/prüfen; Wartung Sonstiges
16.01.2024	55.536	AU
23.11.2023	54.131	Bremse Sonstiges; Bremsklötze hinten; Bremsklötze vorne; Bremsscheiben hinten; Bremsscheiben vorne; Getriebeöl ern/prüfen; Motoröl b. Wartung; Ölfilter ern; Ölwechsel - Hinterachse; Regelwartungsdienst; Reparatur Sonstiges; Wartung Sonstiges
10.01.2023	38.857	Bremsflüssigkeit; Bremsflüssigkeit ern
10.05.2022	25.242	Motoröl b. Wartung; Ölfilter ern; Regelwartungsdienst; Wartung Sonstiges