



Expertise

Protokollnummer: 41567537
Auftrags-Nr / Referenz: 25190931
Besichtigungsdatum: 17.09.2025

Hersteller: Audi	Modell: A6 55 TFSI e quattro S tronic sport
FIN: WAUZZZF2XMN074915	



Angaben zum Fahrzeug	
Hersteller / Typ / Modell / Ausstattung	
Audi A6 55 TFSI e quattro S tronic sport	
Fahrgestellnummer	WAUZZZF2XMN074915
Laufleistung (abgelesen)	119.307 km
Erstzulassung	02.06.2021
Anzahl Halter	2
Nächste HU (Bericht lag vor)	06/2026
Leistung / Hubraum	195 kw / 1.984 ccm
Kraftstoffart / Zylinder	Hybr.B/E ext.aufl / 4
Getriebe / Anzahl Gänge	Automatik / 7
Antriebsart	Allradantrieb
Fahrzeugart	PKW Limousine
Farbe / Farbcode	Ibisweiß
Türen / Sitze	4 / 5
Polsterart	Alcantara/Leder
Polsterfarbe	Schwarz-Grau
Raucherfahrzeug	Nein



Angaben zum Fahrzeug

Wartungsheft / Nachweis	nicht vorhanden	Restlauf bis Service	12.200 km
Schlüssel ist/soll	2 / 2	FZG-Dokumente	ZB#2 (B) lag vor (Kopie), ZB#1 (S) lag nicht vor
		BriefNr	GC178421
Vorschaden / Unfall	Keine Feststellbar	Nachlackierung	Keine Feststellbar
Besichtigungsbedingungen	ausreichend	Hubmittel / Grube	ja
Probefahrt	kurze Fahrt auf dem Betriebsgelände	Motorlauf	durchgeführt
HSN/TSN	0588 / BZD 00004		
Abgasnorm	EURO6;WLTP;AP;PI/CI; M, N1 I	Feinstaubplakette	
zul. Gesamtgewicht	2.610 kg	Leergewicht	

Bereifung

Montierte Bereifung

#	Reifengröße	Reifentyp	Hersteller	Profiltiefe
1)	245/45 R19 102Y	Sommerreifen auf Leichtmetall	Goodyear	5mm / 5mm
2)	245/45 R19 102Y	Sommerreifen auf Leichtmetall	Goodyear	5mm / 5mm

Ersatz

Typ	Reifengröße	Reifentyp	Hersteller	Profiltiefe
	Tirefit	Ablaufdatum 05/2026		

Legende: Profiltiefenangabe für Reifen links an erster Stelle, für Reifen rechts an zweiter Stelle der Achse in Fahrtrichtung

Ausstattung

Ausstattung

- Klimaautomatik

Serienausstattung

- Audi connect Notruf & Service m.connect Remote & Control (TFSI e)
(Die Audi connect Notruf & Service-Dienste sorgen für ein sicheres Gefühl auf jeder Fahrt. - Notruf - Online Pannruf - Audi Schadenservice - Audi Servicetermin online Audi connect Remote & Control: - Fahrzeugstatus und Fahrzeugdaten - Fernsteuerung Ver-/Entriegeln - Parkposition - Fernsteuerung Laden - Fernsteuerung Klimatisieren - Push- Benachrichtigung Diebstahlwarnanlage)
- Audi pre sense front (Es kann innerhalb der Systemgrenzen situations- und geschwindigkeitsabhängig vor drohenden Kollisionen warnen und entsprechende Bremsungen einleiten. Das System ist ab ca. 5 km/h aktiv. Fußgänger und Radfahrer können im Geschwindigkeitsbereich bis ca. 85 km/h und Fahrzeuge im Geschwindigkeitsbereich bis 250 km/h erkannt werden: Wird eine drohende Frontkollision ermittelt, warnt das System den Fahrer in einem mehrstufigen Konzept optisch, akustisch und haptisch.)
- Drehzahlmesser
- Einstiegsleisten mit Aluminiumeinlage vorn und hinten, beleuchtet
- Elektronische Stabilisierungskontrolle (ESC)
- Fahrerinformationssystem mit Farbdisplay (7-Zoll-Farbdisplay
Anzeigehalte: Geschwindigkeit (Digitaltacho) Uhrzeit, Kilometerstand, Außentemperatur, Tankwarnung mit Restreichweite Schaltempfehlung aktueller Radiosender oder Musiktitel, Radio- und Medienlisten Telefonmenü Informationen von Navigation und Hinweise von Fahrerassistenzsystemen (falls vorhanden)
Bordcomputer Das integrierte Effizienzprogramm unterstützt den Fahrer mit Verbrauchsdatenübersichten und Sparhinweisen für ökonomischeres Fahren Pausenempfehlung)
- Gepäckraumklappe automatisch öffnend/manuelle
Gepäckraumklappe (Beim Entriegeln der Gepäckraumklappe durch die Funkfernbedienung, die Taste in der Fahrertür oder die Softtouch-Taste in der Griffmulde der Gepäckraumklappe schwenkt diese automatisch auf, um den Zugang zu vereinfachen. Manuelles Schließen der Gepäckraumklappe)
- Getriebe: S tronic 7-Gang
- Innenbeleuchtung (Dachmodul vorn und hinten, inklusive Leseleuchten (kapazitiv geschaltet) Make-up-Spiegel für Fahrer und Beifahrer beleuchtet Einstiegsleuchten auf den Unterseiten der Türen vorn Türinnenbetätigung vorn/hinten Ablagefach vorn Handschuhfach Fußraumbeleuchtung vorn/hinten Kofferraumbeleuchtung rechts/links)
- Innenspiegel abblendbar
- Audi drive select (Einstellung der Fahrzeugcharakteristik in den verfügbaren Modi auto, comfort, dynamic, efficiency, allroad, offroad, individual durch Anpassung der Lenkunterstützung, Motorcharakteristik bzw. Schaltkennlinien, Dynamic-Allradlenkung, Dämpferregelung, adaptive air suspension, Sportdifferenzial, ultra-Technologie, adap. Geschwindigkeitsassistenten, Matrix LED-Scheinwerfer und Einstellung weiterer optionaler Ausstattungen.)
- Außenspiegel elektrisch einstell- und beheizbar (mit integriertem LED-Blinklicht, inkl. beheizbarer Scheibenwaschdüsen, Spiegelglas asphärisch)
- Außenspiegelgehäuse in Schwarz
- Bremsleuchte, dritte
- Bremssättel, rot lackiert
- Dachhimmel Stoff
- Dekoreinlage in Aluminium matt gebürstet dunkel (für Armaturentafel, Türverkleidungen und Mittelkonsole; inklusive Einfassungen in Aluminiumoptik)
- e-tron Ladesystem kompakt (ist für das Laden an Steckdosen konzipiert, ein sogenanntes Mode-2-Ladesystem. Es besteht aus einer Bedieneinheit inkl. einem Fahrzeuganschlusskabel sowie 2 unterschiedlichen Netzanschlusskabeln (mit Haushalts- und Industriestecker). -manu. Umschalten zwischen 100% und 50% Ladeleistung -LEDs zeigen Status des Ladesystems und des Ladevorgangs an. -Ladeleistung an Ihrem Fahrzeug bis zu 7, 4 kW.)
- Fahrwerk: Sportfahrwerk (mit straffer abgestimmter Federung und Dämpfung für direkteren Fahrbahnkontakt und sportlicheres Handling mit Tieferlegung um 20 mm gegenüber Serienfahrwerk Stoßdämpfer und Schraubenfeder an Vorder- und Hinterachse)
- Funkschlüssel (Ent- und Verriegelung der Türen, der Gepäckraum- und der Tankklappe. Die Freigabe der Wegfahrberechtigung erfolgt ohne aktive Betätigung des Schlüssels (Keyless-Go). Der Fahrer muss dazu im Fahrzeug sitzen und den Schlüssel bei sich tragen. Das Starten und Abstellen des Motors erfolgt über die Engine-Start-Stop-Taste in der Mittelkonsole.)
- Geschwindigkeitsregelanlage inkl. Geschwindigkeitsbegrenzer (Die Geschwindigkeitsregelanlage hält die gewünschte Geschwindigkeit ab 20 bis 250 km/h durch Anpassung der Motorleistung bzw. durch aktive Bremseingriffe konstant, sofern Motor- und Bremsleistung es zulassen. Die Bedienung erfolgt über einen separaten Lenkstockhebel inkl. Anzeige der gesetzten Geschwindigkeit im Fahrerinformationssystem. Der Geschwindigkeitsbegrenzer hilft dabei, eine vorher eingestellte Maximalgeschwindigkeit nicht zu überschreiten.)

- Kindersitzbefestigung ISOFIX und Top Tether für die äußeren Fondsitze (Haltevorrichtung zur praktischen Befestigung von ISOFIX-Kindersitzen mit zusätzlichem oberen Befestigungspunkt (Top Tether) auf den äußeren Fondsitzen)
- Kopfstützen (4) (vorne manuell in der Höhe einstellbar)
- Lackierung: Uni
- Ladedose AC Typ 2 (Ladezugang zur Hochvoltbatterie über AC)
- Ladekabel Mode 3 (Ladekabel zum Laden an öffentlichen AC Ladesäulen (Typ 2). Das Kabel verbindet die Ladesäule mit dem AC Ladezugang des Fahrzeugs und ermöglicht eine Ladeleistung an Ihrem Fahrzeug von bis zu 7, 4 kW.)
- LED-Scheinwerfer Matrix und LED-Heckleuchten und Scheinwerfer-Reinigungsanlage (Matrix LED-Technologie komb. LED-Lichtquellen mit präziser Optik für eine hochadapt. Lichtverteilung, werden Fahrzeuge durch das Kamerasys. erkannt, blendet das Sys. selektiv nur den Bereich des erkannten Fahrzeugs aus, während in den restlichen Segmenten das Fernlicht aktiv bleibt. Die Scheinwerfer verfügen über folgende Funktionalitäten: Tagfahr-, Abblend-, Fern-, Positions-, Blink-, Abbiege-, Allwetter-, Rangier-, Autobahn- und statisches Kurvenlicht sowie eine autom.-dyna. Leuchtwertenreg.)
- Ottopartikelfilter
- Paket Nichtraucher (kein Aschenbecher in der Mittelkonsole vorn, jeweils eine 12-Volt-Steckdose vorn und hinten)
- Paket Optik schwarz (setzt im Exterieur schwarze Akzente im Bereich des Audi Singleframe, der Zierleisten an den Seitenscheiben, der Dachreling, der Stoßfänger vorn und hinten. Ausführung variiert je nach Modell und Ausstattung)
- Pedalerie und Fußstütze in Edelstahl
- Rad: Leichtmetallräder, Vielspeichen Design, kontrastgrau, teilpoliert (8, 5 J x 19 mit Reifen 245/45 R 19)
- Rad: Reifendruck-Kontrollanzeige (optische und akustische Warnung bei Druckverlust an einem oder mehreren Rädern - Anzeige im Fahrerinformationssystem)
- Rad: Reifenreparaturset
- Radio: MMI Radio plus mit MMI touch response (8, 8" Farbdisplay - Fahrerinformationssystem mit 7" TFT-Farbdisplay - Audi music interface; 2 USB-C-Anschluss mit Daten- und Ladefunktion - Bluetooth-Schnittstelle (Freisprechen und Audiostreaming) - Abgesetztes MMI touch-Bedienteil mit 8, 6" Farbdisplay inkl. MMI touch response mit haptischem Feedback; zur Steuerung der Klimatisierungsfunktion sowie Eingabefeld für Handschrifterkennung - AM-/FM-Phasendiversity - Geschwindigkeitsabhängige Lautstärkeanpassung - DAB+)
- Sitze: 4-Wege-Lendenwirbelstütze (elektrisch, horizontal und vertikal einstellbar)
- Komfortklimaautomatik 4-Zonen (getrennte Temperaturverf.f.Fa./Beifahrersei. Klimatisierung des Fondraums
ü.Luftausstr.i.d.Mittelkonsole hinten Defrosterdü.f.Windschutz-/Seitenschei. komb.Schadstoff-/Feinstaubfilter
Temperatureinst.u.Luftvert. hi. li./re.getr.einst. Luftaustrittsdüsen in der B-Säule Klimabedienteil hinten mit Touch. durch Insassenerk. effiziente Klimazonenreg.möglich aut.Umluftbetrieb und sonnenstandsabhängige Regelung staub- und geruchsabscheidender Allergenfilter Restwärmenutzung Personalisierung)
- Lenkrad: Sportkontur-Lederlenkrad im 3-Speichen-D.m.Multif. plus u.Schaltwippen, unten abgeflacht (Schaltwippen ermöglichen das manuelle Wechseln der Fahrstufen.)
- Lenksäule, manuell höhen- und axial verstellbar
- Mittelarmlehne vorn (in der Neigung einstellbar, in Längsrichtung verschiebbar)
- MMI Navigation plus mit MMI touch response (10, 1-Zoll-Farbdisp. zusä.Anz.d.Navigationskar.bzw.Pfeildarst.im Fahrerinformationssys. Kartenupd. 3D-Kartendarst. Effizienzassis. online Verkehrsinfo. MMI-Suche MMI touch response zur schnellen, intuitiven Bedienung natürlichsprachliche Interaktion detaillierte Routeninf. Eingabe von bis zu 10 Zwischenzielen gesamte Portfolio Audi connect Navigation&Infotainment Audi virtual cockpit 12, 3-Zoll-Farbdisp. Audi sound system, 10 Lautspr. Audi smartphone interface)
- Progressivlenkung (steigert Fahrdynamik und Fahrkomfort durch ein direkteres Lenkverhalten (z. B. auf kurvigen Landstraßen oder beim Abbiegen) sowie durch einen reduzierten Lenkaufwand (z. B. beim Parken und Rangieren); Fahreigenschaften durch eine vom Lenkeinschlag abhängige Lenkübersetzung sowie geschwindigkeitsabhängige Lenkunterstützung; verschiedene Modi, einstellbar über Audi drive select)
- Radiozubehör: Audi sound system (10 Lautsprecher inklusive Centerspeaker und Subwoofer - 6-Kanal-Verstärker - Gesamtleistung von 180 Watt)
- Sitzbezüge in Alcantara Frequenz/Leder Kombination mit S-Prägung (für Sportsitze vorn: -Sitzmittelbahn der Vordersitze und der beiden äußeren Fondsitze in Alcantara Frequenz -Sitzseitenwangen, Kopfstützen, mittlerer Fondsitz und Mittelarmlehne vorn in Leder schwarz oder rotorgrau mit Kontrastnähten -mit S-Prägung in den Lehnen der Vordersitze)
- Sitze: Rücksitzlehne, geteilt umklappbar (ausgeprägte äußere Fondsitze, optisch an die Vordersitze angepasst, und eine zusätzliche mittige Sitzmöglichkeit - 3 Kopfstützen hinten in L-Form, manuell in der Höhe einstellbar, für gute Durchsicht nach hinten - drei 3-Punkt-Gurte - Rücksitzlehne teilbar im Verhältnis 40:20:40 oder vollständig umklappbar - Mittelarmlehne hinten, einteilig und klappbar, mit Ablagefach)

- Sitze: Sportsitze vorn (mit manueller Einstellung von Sitzhöhe, Sitzlängsposition, Sitzneigung, Lehnenneigung, Kopfstützenhöhe und -abstand sowie Gurthöhe mit ausgeprägten Sitzseitenwangen für besseren Seitenhalt in Kurven, ausziehbarer Oberschenkelauflage sowie elektrischer 4-Wege-Lendenwirbelstütze)
- Sonnenblende auf Fahrer- und Beifahrerseite
- Standklimatisierung (Die serienmäßige Standklimatisierung kühlt oder erwärmt den Innenraum bei Bedarf vor Fahrtantritt für einen sehr hohen Klimakomfort schon beim Einsteigen in das Fahrzeug. Die Standklimatisierung ist im MMI programmierbar oder aktivierbar sowie auch komfortabel über die Smartphone App einschaltbar, egal ob das Fahrzeug zu dem Zeitpunkt geladen wird oder nicht. Beim Entriegeln des Fahrzeugs mit dem Funkschlüssel kann eine "Kurz-Klimatisierung" gestartet werden.)
- Telefon: Audi smartphone interface (Das Audi smartphone interface (Android Auto und Apple CarPlay) verbindet Ihr Smartphone mit Ihrem Audi und bringt Ihre Smartphone-Inhalte nahtlos über USB direkt aufs MMI-Display. Navigation, Telefonie, Musik und ausgewählte Third-Party Apps lassen sich komfortabel über das MMI-Touchdisplay sowie per Sprachbedienung Ihres Smartphones steuern.)
- Wegfahrsperre elektronisch
- Wärmeschutzverglasung seitlich und hinten (grün getönt Heckscheibe beheizbar, mit Zeitschaltung)
- Airbag: Seitenairbags vorn und Kopfairbagsystem (Seitenairbags vorn in die Sitzlehnen integriert - mit zusätzlichem Kopfairbagsystem: entfaltet sich vor der seitlichen Fensterfläche und schützt so Front und außen sitzende Fondpassagiere bei einem Seitenaufprall)
- Anti-Blockier-System (ABS)
- Audi connect Navigation & Infotainment i.V.m MMI Navigation plus mit MMI Touch response (Online Points of Interest Online Verkehrsinformationen plus Gefahreninformationen Wetterinformationen Zugriff auf Kalender myAudi Navigation WLAN-Hotspot Online News On-Street Parking Navigation mit Google Earth Onlinesuche nach Navigationszielen Online-Spracheingabe Amazon Alexa-Integration Hochdetaillierte 3D-Städte-Darstellung Online-Radio Hybrid-Radio)

Sonderausstattung

- Außenspiegel elektrisch einstell-, beheiz- und anklappbar, beidseitig automatisch abblendend (inkl. Bordsteinautomatik für Beifahreraußenspiegel mit integriertem LED-Blinklicht, inkl. beheizbarer Scheibenwaschdüsen, Spiegelglas asphärisch. Durch die Bordsteinautomatik klappt der Beifahreraußenspiegel bei eingelegetem Rückwärtsgang nach unten und ermöglicht dem Fahrer eine bessere Sicht auf die Bordsteinkante.)
- Instrumententafel und Türverkleidung zweiteilig ein-/mehrfarbig

- Spurverlassenswarnung (hilft innerhalb der Systemgrenzen, ein unbeabsichtigtes Verlassen der Fahrspur zu vermeiden. Ist das System aktiviert und bereit und hat der Fahrer keinen Blinker gesetzt, hilft die Spurverlassenswarnung durch korrigierende Lenkeingriffe, ein Überfahren von erkannten Fahrbahnbegrenzungslinien zu vermeiden. Eine zusätzliche Lenkradvibration ist auf Fahrerwunsch einstellbar. Funktionsbereich ab ca. 60 bis maximal 250 km/h)
- Start-Stop-System (hilft den Kraftstoffverbrauch und den CO₂-Ausstoß durch Abschalten des Motors in Standphasen zu senken, z. B. an Ampeln. Für einen Wiederstart wird der Startvorgang bereits beim Lösen der Fußbremse eingeleitet. Jederzeit über eine Taste deaktivierbar.)
- Verglasung: Frontscheibe in Wärmeschutzverglasung (Windschutzscheibe in Verbundsicherheitsglas)
- Verglasung: Privacy-Verglasung (Scheiben abgedunkelt) (Heckscheibe, hintere Tür- und Seitenscheiben abgedunkelt)
- Zentralverriegelung
- Airbag für Fahrer und Beifahrer (Full-Size-Airbag, mit Deaktivierung Beifahrerairbag)
- Akustisches Fahrzeug-Warnsystem (Erzeugung eines Warntons zur Erhöhung der Verkehrssicherheit für Fußgänger und Radfahrer)
- Allradantrieb "quattro" mit ultra-Technologie (permanent verfügbarer Allradantrieb mit aktiv geregelter Momentenverteilung, ultra-Technologie und radselektiver Momentensteuerung. Das System beinhaltet eine elektronisch geregelte Allradkupplung, eine in das Hinterachsdifferenzial integrierte Kraftschlusskupplung und eine elektronische Differenzialsperre (EDS) für alle angetriebenen Räder. Die ultra-Technologie erlaubt durch das Öffnen beider Kupplungen eine Reduzierung der Schleppverluste im Allradantriebsstrang.)

- Dachhimmel in Stoff schwarz
- Einparkhilfe plus mit Umgebungsanzeige (akustische und optische Einparkhilfe vorn, seitlich und hinten zur Unterstützung beim Einparken und Rangieren durch Messung mit 12 Ultraschallsensoren. Eine selektive optische Anzeige stellt den Abstand zu erkannten Objekten im oberen Display, abhängig vom momentanen Lenkeinschlag und von der Fahrtrichtung, dar. Auf Wunsch erfolgt die Aktivierung automatisch, sobald sich das Fahrzeug mit einer Geschwindigkeit von unter 10 km/h einem erkannten Hindernis nähert)

- Interieurelemente in Kunstleder oben und unten (Instrumententafel u. Türbrüstungen in Kunstleder schwarz oder granitgrau Armaufla. in den Türen Verkleidung der Mittelk. in Kunstleder schwarz, okapibraun, perlmuttbeige, metropolgrau iVm S line Sportp. Schwarz mit Kontrastnähten in Felsgrau oder Rotorgrau mit Kontrastnähten in Anthrazit iVm Audi design selection Schwarz mit Kontrastnähten in Felsgrau oder Perlmutterbeige mit Kontrastnähten in Achatgrau oder Sarderbraun mit Kontrastnähten in Stahlgrau)
- Paket Assistenzpaket Tour (Adaptiver Fahrassistent - Adaptiver Geschwindigkeitsassistent, Geschwindigkeitsbeg. - Effizienzassistent unterstützt den Fahrer beim vorausschauenden und somit kraftstoffsparenden Fahren - Ausweichassistent hilft dem Fahrer in einer kritischen Situation, das Fahrzeug um ein Hindernis herumzulenken - Abbiegeassistent - Notfallassistent - Fernlichtassistent - kamerabasierte Verkehrszeichenerkennung)
- Paket: Ambiente-Lichtpaket plus (Konturbeleuchtung Türen vorn/hinten, farblich angepasst - Ambiente-Stofffeldbeleuchtung der Türen vorn/hinten, farblich angepasst - Ambientebeleuchtung der Mittelkonsole vorn, farblich angepasst - Konturbeleuchtung der Mittelkonsole vorn, farblich angepasst - Konturbeleuchtung mit beleuchtetem quattro Schriftzug (bei Allradantrieb) auf der Instrumententafel auf der Beifahrerseite, farblich angep. - Ambientebeleuchtung der Instrumententafel)
- Rad: Winter-Leichtmetallräder 5-Arm-Design (8 J x 18 mit Reifen 225/55 R 18)
- Rückfahrkamera (Die Rückfahrkamera stellt im oberen Display den Erfassungsbereich hinter dem Fahrzeug dar. Dynamische Anzeigeelemente wie eine lenkwinkelabhängig berechnete Fahrspur unterstützen beim Einparken oder Rangieren.)
- Standklimatisierung Komfort (kühlt o. erwärmt den Innenraum bei Bedarf vor Fahrtantritt für einen hohen Klimakomfort schon beim Einsteigen. Die Standklimatisierung ist im MMI o. über die Smartphone-App programmier- oder aktivierbar, unabhängig, ob das Fahrzeug zu dem Zeitpunkt geladen wird o. nicht. Beim Entriegeln des Fahrzeugs mit dem Funkschlüssel kann eine "Kurz-Klimatisierung" gestartet werden. Zusätz. Sitzheizung und -lüftung, Lenkrad- und Glasflächenheizung aktiviert werden, wenn die optionalen Ausstat. gewählt wurden)
- Kopfstützen: variable Kopfstützen für Vordersitze (mit manueller Einstellung von Kopfstützenhöhe und -abstand)
- Lenkrad:Lederlenkrad im 3-Speichen-Design mit Multifunktion plus u.Lenkradheizung (Schaltwippen ermöglichen das manuelle Wechseln der Fahrstufen. Zusätzlich ist der Lenkradkranz beheizbar.)
- Paket Ablage (2 Getränkehalter in der Mittelarmlehne hinten, Gepäckraumnetz zum Fixieren an den Verzurrrösen am Gepäckraumboden, 2 weitere Warnwesten für die Fondpassagiere)
- Paket Business (Assistenzpaket Tour Adaptiver Fahrassistent unterst. den Fahrer beim Beschleu., Bremsen, Halten von Geschwind. und Abstand sowie bei der Spurführung. Adaptiver Geschwindigkeitsassistent, Geschwindigkeitsbeg. Effizienzassistent unterstützt den Fahrer beim vorausscha. Einparkhilfe plus Komfortklimaautomatik 4-Zonen Sitzheizung vorne Audi phone box Innenspiegel automatisch abblendend Außenspiegel automatisch abblendend adaptive Scheibenwischer mit integriert. Waschdüsen Fernlichtassistent)
- Panorama-Glasdach (extragroße, getönte Glasfläche für ein progressives Design elektrische Betätigung zum Ausstellen und Öffnen inklusive eines elektrisch bedienbaren, lichtdichten Sonnenschutzrollos Komfortöffnung und -schließung von außen über den Funkschlüssel sorgt für einen angenehmen, lichtdurchfluteten Innenraum verbessertes Innenraumklima durch effiziente Entlüftung integrierter Windabweiser reduziert Windgeräusche bei geöffnetem Dach)
- Sitzheizung vorn (beheizt Sitz- und Lehnenmittelbahnen; bei Lederausstattung, Sportsitzen und Sportsitzen plus auch Sitzseitenwangen - für Fahrer- und Beifahrerseite individuell mehrstufig am Klimabedienteil einstellbar)
- Anhängervorrichtung schwenkbar, mit elektrischer Entriegelung (mit schwenkbarem Kugelkopf Gespannstabilisierung über die elektronische Stabilisierungskontrolle (ESC) Entriegelung über Taste im Gepäckraum die integrierte, schwenkbare Systemsteckdose ermöglicht während der Fahrt den Dauerbetrieb von elektrischen Geräten im Anhänger oder Wohnwagen)

Kurze Sachverständige Feststellungen

Vorgelegte Dokumente	Zum Zeitpunkt der Besichtigung lag die Zulassungsbescheinigung Teil 2 (Brief) vor, die Zulassungsbescheinigung Teil 1 (Schein) lag nicht vor. (Kopie)
FIN-Vergleich	Die Fahrzeug-Identifizierungsnummer (FIN) wurde am Fahrzeug abgelesen und die Übereinstimmung im Verlauf der Besichtigung durch den Unterzeichner mit den vorgelegten Unterlagen festgestellt.
Besichtigung	Die Besichtigungsbedingungen waren zur Beurteilung des Fahrzeuges ausreichend. Zur Untersuchung des Fahrzeuges standen Hubmittel bzw. eine Grube zur Verfügung.
Probefahrt	Es wurde eine kurze Bewegungs- und Rangierfahrt auf dem Betriebsgelände durchgeführt.
Motorlauf	Ein Probelauf des Motors wurde durchgeführt.



Wertmindernde Faktoren

Nr.	Bauteilgruppe	Beschreibung
1	Außenspiegel links	Abdeckkappe - Kratzer - Smart Repair
2	Stoßfänger hinten	Stoßfänger hinten - verkratzt / verschürft - Smart Repair
3	Schweller links	Einstieg (+ Aufkleber Reifendruck) - Delle / Lackschaden - Smart Repair
4	Rad/Reifen	Leichtmetallfelge vorn links (Materialabtrag, Optischer Mangel) - verkratzt / verschürft - Wertminderung
5	Hinterachse	Feder rechts - verschlissen - erneuern
6	Karosserie	Unterbodenverkleidung - gebrochen / gerissen - erneuern
7	Stoßfänger vorn	Stoßfänger vorn (Unterhalb) - verkratzt / verschürft - lackieren

Gebrauchsspuren

Nr.	Bauteilgruppe	Beschreibung
1	Interieur	Innenraum - Kratzer

Das Fahrzeug weist dem Alter und Einsatz entsprechende Gebrauchsspuren auf.

Fehlteile

Beschreibung

Interieur - Gepäcknetz

2.Radsatz - 2.Radsatz

Auftrag/Auftragsumfang

Es wurde der Auftrag erteilt, ein Verkaufsbericht über das beschriebene Fahrzeug zu erstellen. Dieses beinhaltet folgende Umfänge:

- Beschreibung von kernrelevanten Angaben zum Fahrzeug
- Dokumentation von Ausstattungsmerkmalen
(Lieferung durch Drittdienstleister)
- Dokumentation von Schäden, Mängeln, Fehlteilen
- Dokumentation von Vorschäden, unreparierten Vorschäden, Nachlackierungen
- eine kurze Sicht- oder Funktionsprüfung der Ausstattungsdetails sofern möglich.
(Funktionsprüfungen von Fahrerassistenzsysteme gehören nicht zum Leistungsumfang!)
- eine Fotodokumentation des Fahrzeuges



Grundlage zum Auftrag

Grundlage dieses Produktes stellt der Leitfaden für Fahrzeugrücknahmen und Bewertungen der Alphabet Fuhrpark GmbH dar. Die expliziten Feststellungen im Einzelfall trifft der Sachverständige objektiv im Rahmen der vorgegebenen Standards aufgrund eigener Sachkunde.

Die Fahrzeugbesichtigung erfolgt im demontagefreien Zustand.

Schäden oder Mängel welche erst im Rahmen von Zerlege-/ Diagnosearbeiten oder durch erweiterte Kenntnisse festgestellt werden können, verbleiben im Bereich des Prognoserisikos. Ein erweitertes Risiko besteht durch verschwiegene Mängel welche durch arglistige Täuschung hervorgerufen, und durch den sachverständigen nicht identifizierbar waren.

Schäden oder Mängel, die aus einer normalen Nutzung bzw. Abnutzung des Fahrzeuges entstanden sind, werden gemäß dem zugrunde gelegten Standard akzeptiert.

Ein expliziter Ausweis und eine monetäre Betrachtung der zu erwartenden Merkmale innerhalb des Produktes erfolgten nicht.

Merkmale, welche in ihrer Art und Ausprägung leicht über den üblichen Gebrauch hinausgehen jedoch keine inakzeptable Beschädigung darstellen, werden ggf. unter Gebrauchsspuren dokumentiert und ausgewiesen.

Schäden oder Mängel, welche gemäß dem zugrunde gelegten Standard, nicht mehr einer normalen Nutzung bzw. Abnutzung zugeordnet werden können, werden im Produkt unter Wertmindernde Faktoren aufgelistet.

Je nach Produktspezifikation kann ein monetärer Ausweis erfolgen. Insofern dieses stattfindet können die Kosten zu 100% dargestellt sein oder anteilig gemäß Fahrzeugalter und Laufleistung.

Vorschäden

Am Fahrzeug konnten augenscheinlich keine reparierten Vorschäden festgestellt werden.

Bemerkungen

- keine Serviceinfo

ALPHABET



Abbildung 1: Schräg vorne (links)

ALPHABET



Abbildung 2: Schräg vorne (rechts)

ALPHABET



Abbildung 3: Schräg hinten (links)

ALPHABET



Abbildung 4: Schräg hinten (rechts)



Abbildung 5: Innenraum vorne



Abbildung 6: Innenraum hinten



Abbildung 7: Kombiinstrument



Abbildung 8: Instrumententafel



Abbildung 9: Innenraum 360° Ansicht



Abbildung 10: Laderaum



Abbildung 11: FIN



Abbildung 12: Montierte Bereifung

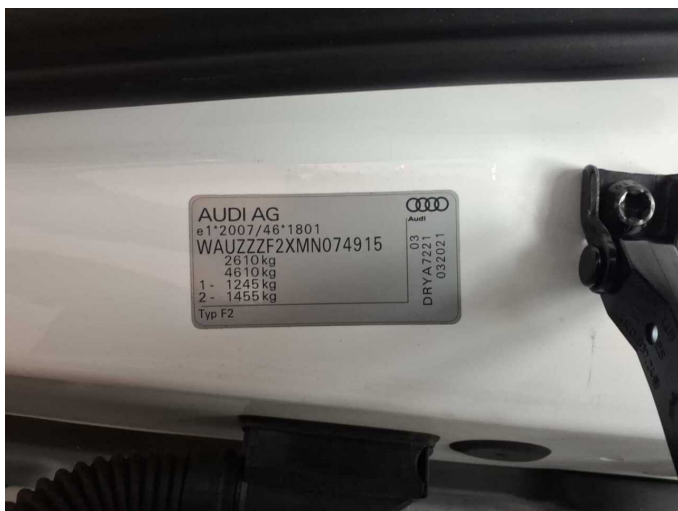

Abbildung 13: Dokumente



Abbildung 14: Dokumente



Abbildung 15: Dokumente



Abbildung 16: Dokumente



Abbildung 17: Navigation

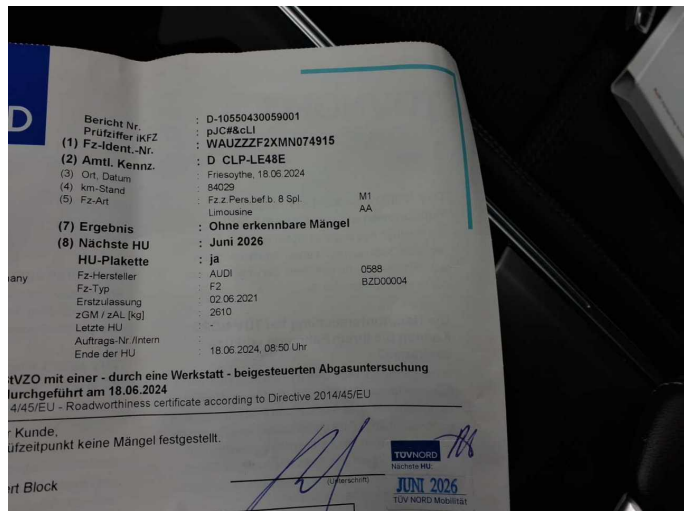

Abbildung 18: Sonstiges

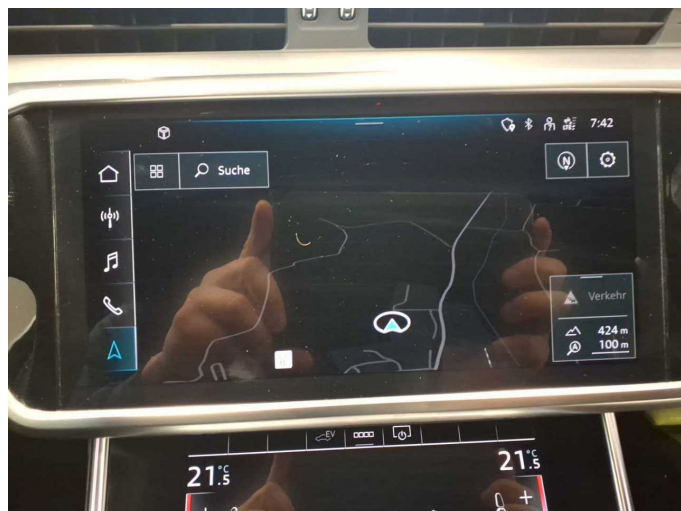

Abbildung 19: Sonstiges



Abbildung 20: Sonstiges



Abbildung 21: Sonstiges



Abbildung 22: Sonstiges



Abbildung 23: Sonstiges



Abbildung 24: Sonstiges



Abbildung 25: Sonstiges

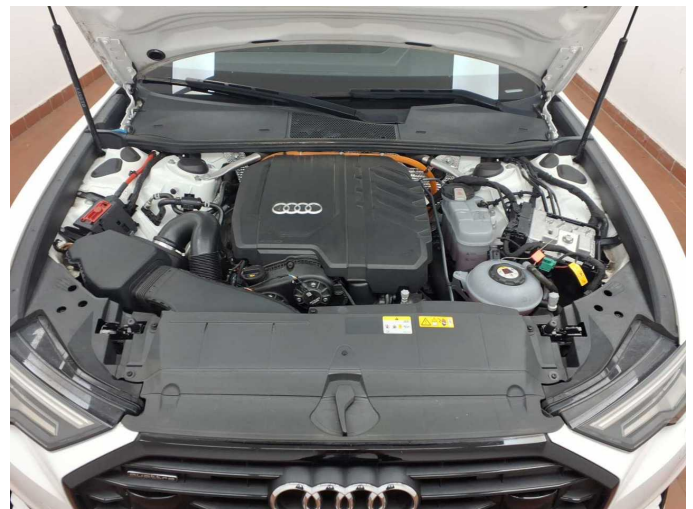

Abbildung 26: Sonstiges



Abbildung 27: Sonstiges



Abbildung 28: Sonstiges



Abbildung 29: Sonstiges



Abbildung 30: Sonstiges

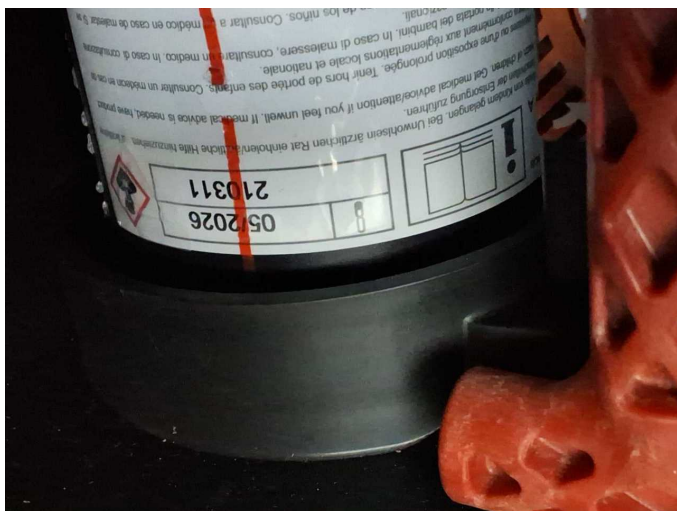

Abbildung 31: Sonstiges



Abbildung 32: Sonstiges



Beschädigung 1: Außenspiegel links: Abdeckkappe - Kratzer - Smart Repair

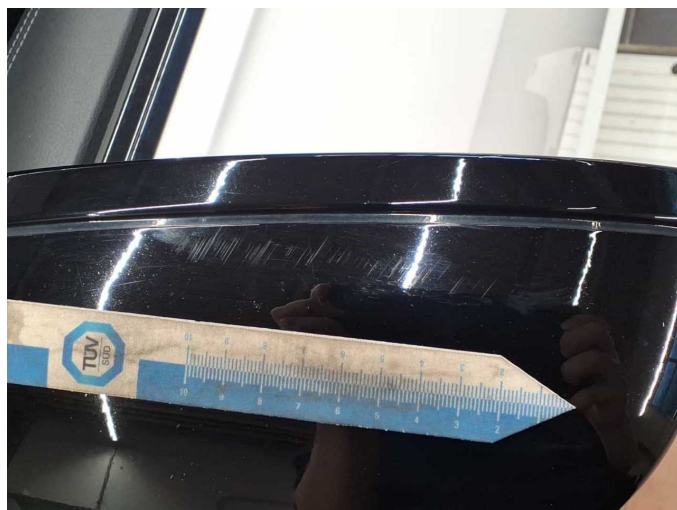

Beschädigung 1: Außenspiegel links: Abdeckkappe - Kratzer - Smart Repair



Beschädigung 2: Stossfänger hinten: Stossfänger hinten - verkratzt / verschürft - Smart Repair

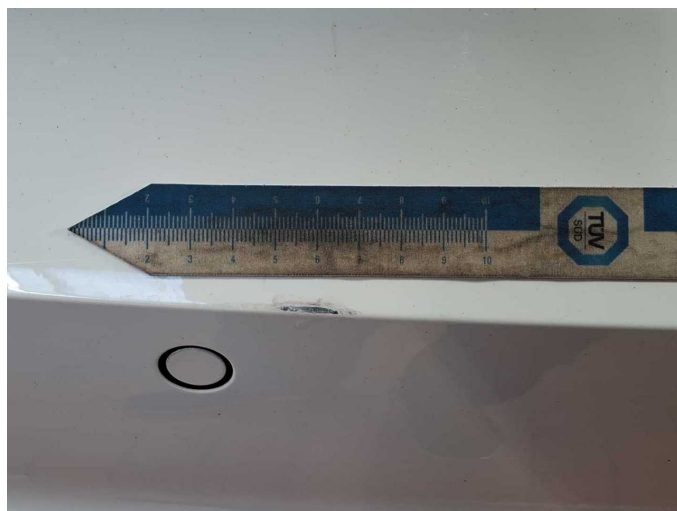

Beschädigung 2: Stossfänger hinten: Stossfänger hinten - verkratzt / verschürft - Smart Repair



Beschädigung 3: Schweller links: Einstieg (+ Aufkleber Reifendruck) - Delle / Lackschaden - Smart Repair



Beschädigung 3: Schweller links: Einstieg (+ Aufkleber Reifendruck) - Delle / Lackschaden - Smart Repair



Beschädigung 3: Schweller links: Einstieg (+ Aufkleber Reifendruck) - Delle / Lackschaden - Smart Repair



Beschädigung 3: Schweller links: Einstieg (+ Aufkleber Reifendruck) - Delle / Lackschaden - Smart Repair



Beschädigung 4: Rad/Reifen: Leichtmetallfelge vorn links (Materialabtrag, Optischer Mangel) - verkratzt / verschürft - Wertminderung

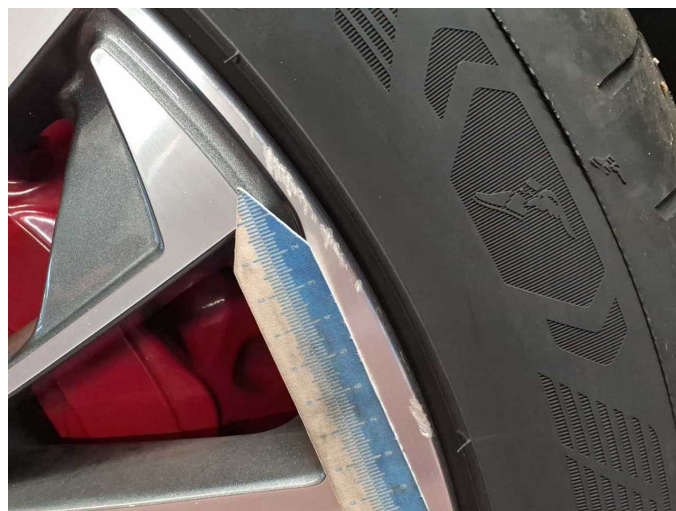

Beschädigung 4: Rad/Reifen: Leichtmetallfelge vorn links (Materialabtrag, Optischer Mangel) - verkratzt / verschürft - Wertminderung



Beschädigung 5: Hinterachse: Feder rechts - verschlissen - erneuern

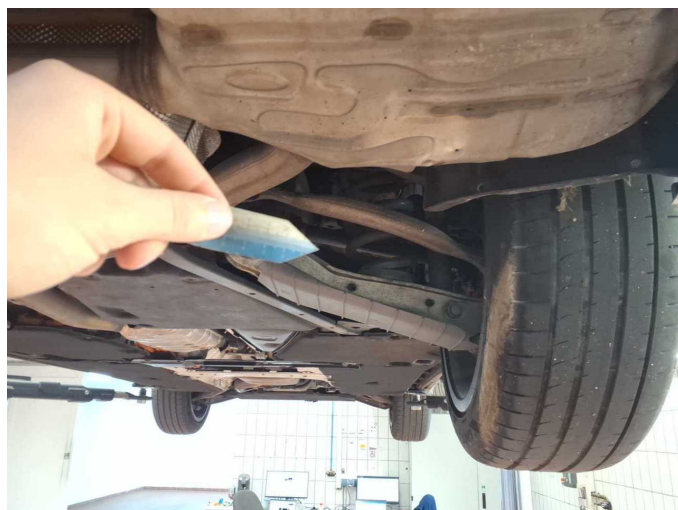

Beschädigung 5: Hinterachse: Feder rechts - verschlissen - erneuern



Beschädigung 6: Karosserie: Unterbodenverkleidung - gebrochen / gerissen - erneuern



Beschädigung 6: Karosserie: Unterbodenverkleidung - gebrochen / gerissen - erneuern



Beschädigung 7: Stossfänger vorn: Stossfänger vorn (Unterhalb) - verkratzt / verschürft - lackieren



Beschädigung 7: Stossfänger vorn: Stossfänger vorn (Unterhalb) - verkratzt / verschürft - lackieren



Beschädigung 7: Stossfänger vorn: Stossfänger vorn (Unterhalb) - verkratzt / verschürft - lackieren



Beschädigung 7: Stossfänger vorn: Stossfänger vorn (Unterhalb) - verkratzt / verschürft - lackieren



Beschädigung 7: Stossfänger vorn: Stossfänger vorn (Unterhalb) - verkratzt / verschürft - lackieren