TESTPROTOKOLL - Personbil

Atteviks

SEP57S

Audi A6 AVANT 50 TFSI e Quattro Plug In Hybrid (2.0) (B) (299hk) SVART

Direkt till testprotokollet med högupplösta bilder

VIN: WAUZZZF27PN014420

Mätarställning 6 582 mil	Antal brukare 1	Moms -	Fordonsskatt 360 kr	Kaross Kombi	Växellåda Automat	Direktimport Nej
Drivmedel 1 Bensin	Drivmedel 2 El	Elektrisk läge Plug-in Laddhybrid	Motoreffekt 265 HK/ 195 kW	CO2	Miljöklass / Euroklassning Laddhybrid	
Modellår 2023	Fordonsslag PB	Färg på fordon: SVART	Klädsel Tyg, svart	Garanti		
Servicebok Digital *Bild*	Full servicehistorik Nej	Senaste service 2024-09-17 4 444 mil	Nästa service 8700 km eller 09.2026	Serviceavtal Nej	Kamrem Ej bytt	
Senast besikt. 2025-09-04 6 245 mil	Nästa besiktning 2027-09-30	Nycklar 2	Fjärr p-värmare	Låsmuttrar	Dragkrok Infällbart drag	

Tillverk.månad 2022-09 · Först registrerad 2022-09 · I trafik 1:a gången 2022-10-12 · Senaste ägarbyte 2022-10-12 · Senaste service 2024-09-17 · Senast besikt. 2025-09-04 · Test 2025-10-28 · Vid utskrift 3 år 1 månader

Skick

- Motor/Växellåda ⚠
- Service ✓
- Elektrisk/hybrid ✓
- Chassi ✓
- Framvagn/bakvagn ✓
- Kommunikation ✓
- Lampor ⚠
- Lås/Fjärr ✓
- Bromsar ✓
- Styrsystem ✓
- Däck & fälg ⚠
- Karosseri ⚠
- Extrautrustning ✓
- Interiör ✓
- Rekonditioneringsbehov ⚠
- Leasing ✓
- Övrigt ⚠

Anmärkningar	Åtgärd	Kundkostnad Kostnad
1.9 AC Luftkonditionering Blåser kallt		-
6.7.1 Sommardäck Vänster Fram slut, snedsliten, har ej våran prislista för däck osäker pris		3000 kr
6.7.2 Sommardäck Höger Fram slut, lite snedsliten, har ej våran prislista för däck osäker pris		3000 kr
6.7.3 Sommardäck Vänster Bak snedsliten, har ej våran prislista för däck osäker pris		3000 kr
6.7.4 Sommardäck Höger Bak slut, har ej våran prislista, osäker pris		3000 kr
7.1 Vindruta hel del bläster		-
7.4.1 Stötfångare fram bläster, bläster & liten buckla nr-skylt		-
7.4.2 Stötfångare bak svårt att se		-
7.4.7 Framskärm höger Bläster		-
7.4.8 Framskärm vänster bläster, repor		-

forts sida 2 ->

Leasegivaren förbehåller sig rätten att i tillägg till de kostnader som är upptagna i detta protokoll fakturera leasetagaren för bland annat kostnad för försäkring, service samt självrisk avseende försäkringsskador.

Kompletterande upplysningar

Helhetsbedömning

TESTPROTOKOLL - Personbil

Atteviks

SEP57S

Audi A6 AVANT 50 TFSI e Quattro Plug In Hybrid (2.0) (B) (299hk) SVART

VIN: WAUZZZF27PN014420

Direkt till testprotokollet med högupplösta bilder

Anmärkningar	Åtgärd	Kundkostnad Kostnad
7.4.13 Motorhuv stenskott, stenskott med buckla, kanske räcker med spotrepair, repor		3000 kr
9.2 Bil smutsig vid test Smutsig svårt att se		-
10.5.1 Felkoder/Diagnos felkod navigation, sätter felsökning men kan ju vara en sådan som alltid finns		2000 kr
3B.2 Bakljus VB HB sprickor båda yttre		13000 kr
9.5 Extrapolering syns repor runt om, kan nog behöva polering		3000 kr
6.8.3 Punkteringsvätska 11/2027		-
	Summa ink. moms:	**33000 kr**

Utrustning

Sommardäck fram:
VF: Under 3mm, HF:

Sommardäck bak:
VB: 3mm, HB: Under 3mm

Däck

Sommardäck(monterad)

Fälgtyp
18 tum Lättmetall

Däcktyp
Sommardäck

Vänster

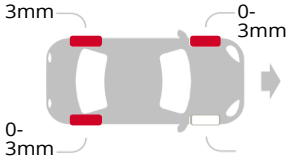

Vinterdäck (medföljer ej)

Fälgtyp

Däcktyp

Vänster

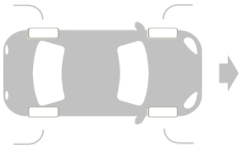

AC kontroll
Utfört – och är OK

Diagnos/Felkodsavläsning : Utfört en egendiagnos :
Utfört – ej perfekt resultat

Funktionskontroll av dragkrok:
Utfört – och är OK

Bilder

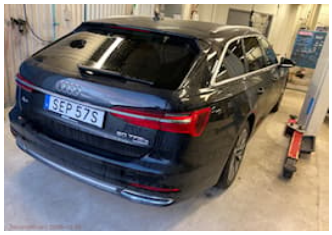

10A.5 - Mätarställning

3.13.1 - Lås

Skadebilder

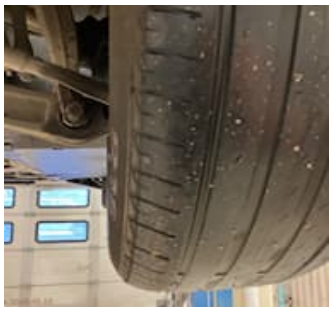

6.7.1 - Sommardäck Vänster Fram
slut, snedsliten, har ej våran prislista för däck osäker pris

6.7.2 - Sommardäck Höger Fram
slut, lite snedsliten, har ej våran prislista för däck osäker pris

6.7.1 - Sommardäck Vänster Fram
slut, snedsliten, har ej våran prislista för däck osäker pris

6.7.2 - Sommardäck Höger Fram
slut, lite snedsliten, har ej våran prislista för däck osäker pris

6.7.3 - Sommardäck Vänster Bak
snedsliten, har ej våran prislista för däck osäker pris

6.7.4 - Sommardäck Höger Bak
slut, har ej våran prislista, osäker pris

1.9 - AC Luftkonditionering
Blåser kallt

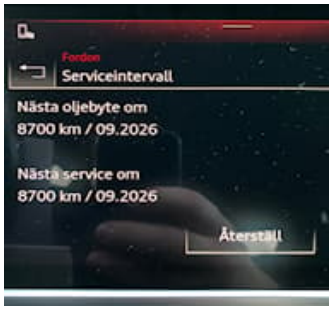

1B.1 - Service

1B.2 - Servicebok

1C.2 - Laddkablar

3B.2 - Bakljus VB HB
sprickor båda yttre

3B.2 - Bakljus VB HB
sprickor båda yttre

7.1 - Vindruta
hel del bläster

7.1 - Vindruta
hel del bläster

7.4.1 - Stötfångare fram
bläster, bläster & liten buckla nr-skylt

7.4.1 - Stötfångare fram
bläster, bläster & liten buckla nr-skylt

7.4.2 - Stötfångare bak

7.4.7 - Framskärm höger

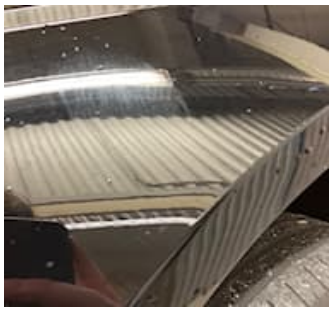

7.4.8 - Framskärm vänster

7.4.8 - Framskärm vänster

svårt att se

7.4.13 - Motorhuv
stenskott, stenskott med buckla, kanske räcker med spotrepair, repor

Bläster

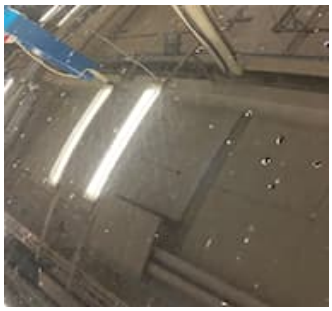

7.4.13 - Motorhuv
stenskott, stenskott med buckla, kanske räcker med spotrepair, repor

bläster, repor

7.4.13 - Motorhuv
stenskott, stenskott med buckla, kanske räcker med spotrepair, repor

bläster, repor

9.2 - Bil smutsig vid test
Smutsig svårt att se

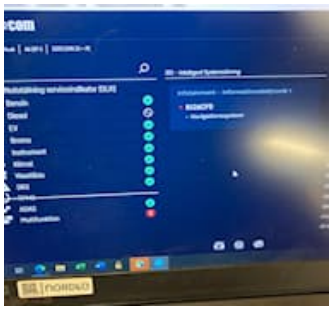

10.5.1 - Felkoder/Diagnos
felkod navigation, sätter felsökning men kan ju vara en sådan som alltid finns

Det här dokumentet skapades av InternalCars, www.internalcars.com

InternalCars
BegTest | Remarketing | handlarbudet.se