



Condizione Relazione

Numero di rapporto:	0000000906560-IT867	Numero di contratto:	781485
Targa:	GN988DF		

Dati del veicolo

Mercedes-Benz VITO;Cargo van;Electric;Automatic;

Numero di telaio:	W1VVUBFZ2P4179018	Chilometraggio Rivelato:	24623 km
Data Immatr. / Anno di costr.:	03.03.2023 /	Data e luogo Perizia:	24.03.2026 Bressana Bottarone
Vernice:	Bianco	Tipo di vernice:	Pastello monostrato
Numero di Chiavi:	2	Tipo Rivestimento Interno:	Stoffa
Colore Rivestimento Interno:	Nero		

Valutazione dei danni

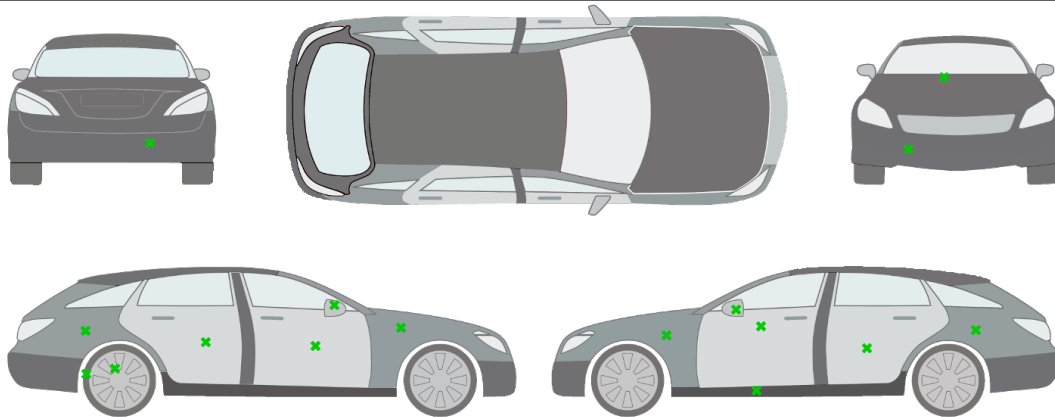

- 1.) paraurti anteriore | Graffio/Rigature
- 2.) cofano | Graffio/Rigature
- 3.) parafango anteriore - sinistro | Ammaccature/rigonfiamenti
- 4.) retrovisore esterno scatola - sinistro | Rotto
- 5.) porta anteriore - sinistra | Ammaccature/rigonfiamenti
- 6.) sottoporta - sinistra | Graffio/Rigature
- 7.) porta posteriore - sinistra | Ammaccature/rigonfiamenti
- 8.) parete laterale - posteriore - sinistra | Ammaccature/rigonfiamenti
- 9.) paraurti posteriore | Graffio/Rigature
- 10.) cerchione posteriore - destra | Graffio/Rigature
- 11.) parete laterale - posteriore - destra | Ammaccature/rigonfiamenti
- 12.) porta posteriore - destra | Ammaccature/rigonfiamenti
- 13.) porta anteriore - destra | Graffio/Rigature

14.) retrovisore esterno scatola - destro | Graffio/Rigature

15.) Parafango anteriore - destro | Graffio/Rigature

16.) Pneumatico posteriore - destro | Rotto

17.) sedile guidatore | Rotto

commento/riferimento:

Documentazione fotografica



Anteriore sinistra



Anteriore Destra



Posteriore sinistra



Posteriore destra



Interno

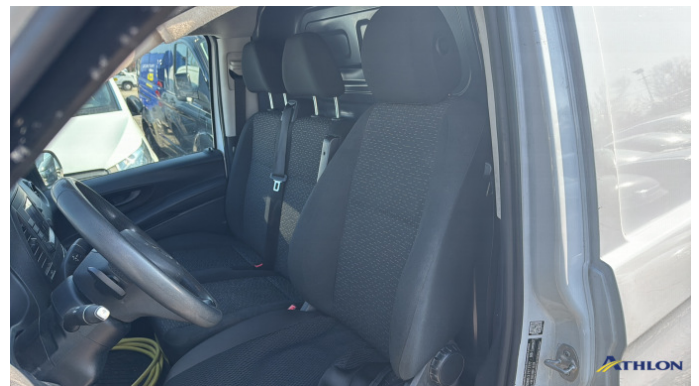

Interno



Interno



Interno Posteriore



Interno Posteriore



Bagagliaio



Bagagliaio



Chilometraggio



Chilometraggio



Cerchi



vano motore

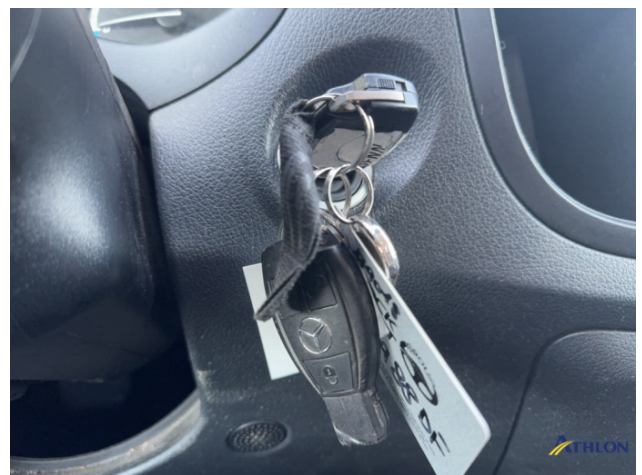

Altro



Altro

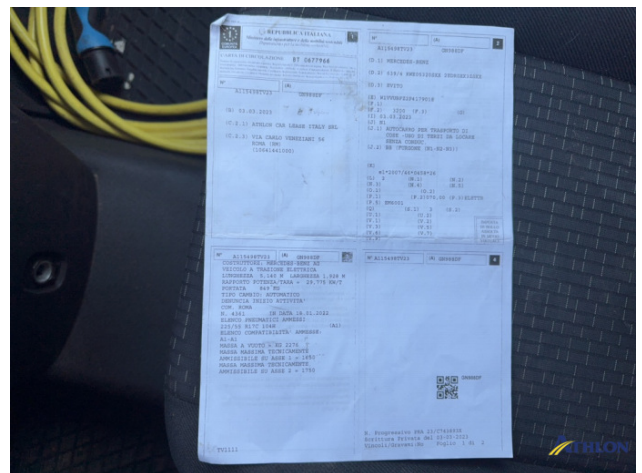

folgio complementare

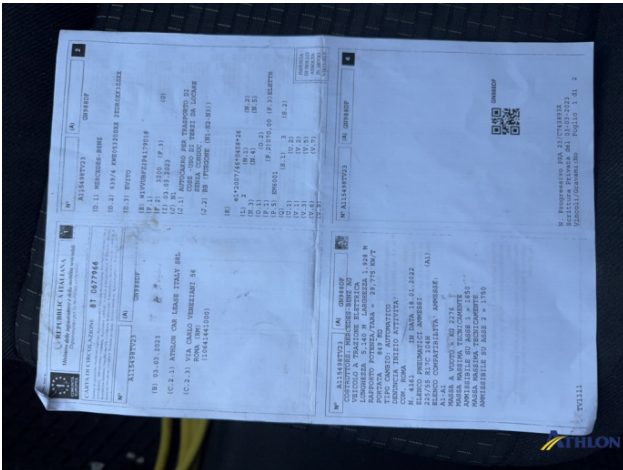

folgio complementare



1. paraurti anteriore
Graffio/Rigature



1. paraurti anteriore
Graffio/Rigature



2. cofano
Graffio/Rigature



2. cofano
Graffio/Rigature



3. parafango anteriore - sinistro
Ammaccature/rigonfiamenti



3. parafango anteriore - sinistro
Ammaccature/rigonfiamenti



4. retrovisore esterno scatola - sinistro
Rotto



4. retrovisore esterno scatola - sinistro
Rotto

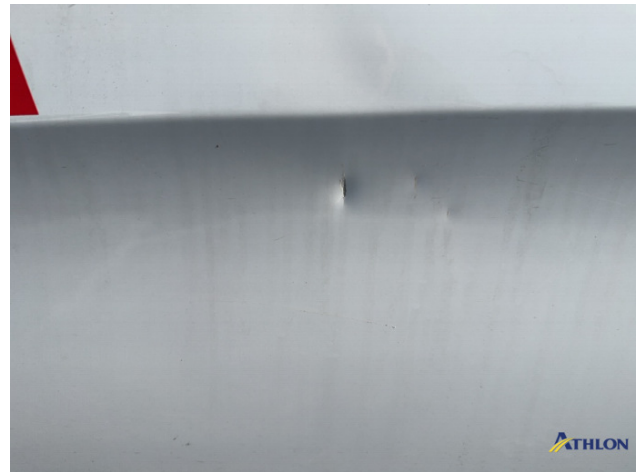

5. porta anteriore - sinistra
Ammaccature/rigonfiamenti



5. porta anteriore - sinistra
Ammaccature/rigonfiamenti

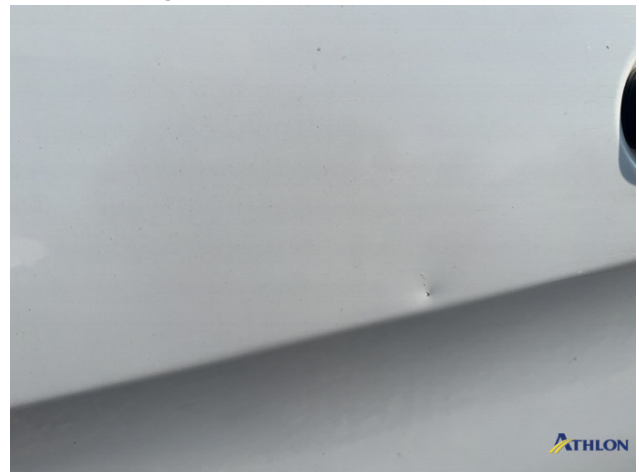

5. porta anteriore - sinistra
Ammaccature/rigonfiamenti



5. porta anteriore - sinistra
Ammaccature/rigonfiamenti



5. porta anteriore - sinistra
Ammaccature/rigonfiamenti



5. porta anteriore - sinistra
Ammaccature/rigonfiamenti



6. sottoporta - sinistra
Graffio/Rigature



7. porta posteriore - sinistra
Ammaccature/rigonfiamenti



7. porta posteriore - sinistra
Ammaccature/rigonfiamenti



7. porta posteriore - sinistra
Ammaccature/rigonfiamenti



7. porta posteriore - sinistra
Ammaccature/rigonfiamenti



7. porta posteriore - sinistra
Ammaccature/rigonfiamenti



7. porta posteriore - sinistra
Ammaccature/rigonfiamenti



7. porta posteriore - sinistra
Ammaccature/rigonfiamenti



8. parete laterale - posteriore - sinistra
Ammaccature/rigonfiamenti



8. parete laterale - posteriore - sinistra
Ammaccature/rigonfiamenti



9. paraurti posteriore
Graffio/Rigature



10. cerchione posteriore - destra
Graffio/Rigature



10. cerchione posteriore - destra
Graffio/Rigature



11. parete laterale - posteriore - destra
Ammaccature/rigonfiamenti



11. parete laterale - posteriore - destra
Ammaccature/rigonfiamenti



11. parete laterale - posteriore - destra
Ammaccature/rigonfiamenti



12. porta posteriore - destra
Ammaccature/rigonfiamenti



12. porta posteriore - destra
Ammaccature/rigonfiamenti



12. porta posteriore - destra
Ammaccature/rigonfiamenti



12. porta posteriore - destra
Ammaccature/rigonfiamenti



12. porta posteriore - destra
Ammaccature/rigonfiamenti

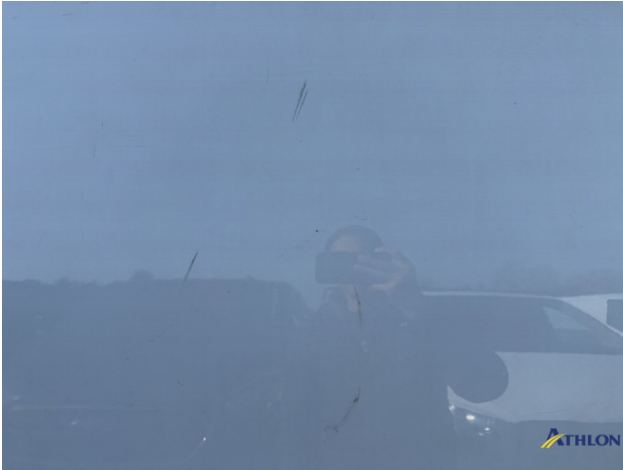

12. porta posteriore - destra
Ammaccature/rigonfiamenti



13. porta anteriore - destra
Graffio/Rigature



13. porta anteriore - destra
Graffio/Rigature



13. porta anteriore - destra
Graffio/Rigature



13. porta anteriore - destra
Graffio/Rigature



14. retrovisore esterno scatola - destro
Graffio/Rigature



15. Parafango anteriore - destro
Graffio/Rigature



15. Parafango anteriore - destro
Graffio/Rigature



15. Parafango anteriore - destro
Graffio/Rigature



15. Parafango anteriore - destro
Graffio/Rigature



16. Pneumatico posteriore - destro
Rotto



16. Pneumatico posteriore - destro
Rotto



17. sedile guidatore
Rotto