



PROTOKOLLNUMMER: 41186849

Bei Rückfragen bitte Protokollnummer und Datum angeben



Datum: 25.08.2025

## Gutachten

<b>Betreff</b>	Remarketing
<b>Auftrag durch</b>	Mercedes-Benz Bank AG Siemensstr. 7 70469 Stuttgart
<b>Besichtigungsdatum / Ort</b>	13.08.2025
<b>Fahrzeugart</b>	Transporter
<b>Hersteller</b>	Mercedes-Benz
<b>Modell / Verkaufsbezeichnung</b>	Sprinter 315 CDI Hochdach
<b>Schlüssel-Nummern HSN / TSN</b>	2222 BBA 87067
<b>Fahrzeug-Identnummer</b>	W1V9076351P522984
<b>Anzahl Besitzer</b>	2
<b>Erstzulassung / Letzte Zulassung</b>	02.12.2022 / 23.07.2024
<b>Nächste HU</b>	06/2026
<b>Fahrzeug Dokumente</b>	Zum Zeitpunkt der Besichtigung lagen die Zulassungsbescheinigung Teil 1 (Schein) sowie die Zulassungsbescheinigung Teil 2 (Brief) vor. (Kopie) ZB Teil 1 (Schein) nicht entgegen genommen
<b>Nummer ZB2</b>	GT580525
<b>Fahrzeug Kennzeichen</b>	Kennzeichen nicht entgegen genommen
<b>Laufleistung</b>	45.911 km / abgelesen
<b>Farbe / Farbcode</b>	9147 arktikweiß
<b>Antriebsart</b>	Heckantrieb
<b>Kraftstoffart</b>	Diesel
<b>Hubraum / Leistung</b>	1.950 ccm/ 110 kW
<b>Zylinder / Schadstoffklasse</b>	4 / EURO6;WLTP;AR;PI/CI;N1 III, N2
<b>zul. Gesamtgewicht (kg)</b>	3.500
<b>zul. Nutzlast (kg)</b>	1.193
<b>Maße (L/B/H)</b>	6967 x 2020 x 2616



PROTOKOLLNUMMER: 41186849



Bei Rückfragen bitte Protokollnummer und Datum angeben

Datum: 25.08.2025

<b>Anzahl Türen / Anzahl Sitze</b>	4 / 3
<b>Getriebe</b>	Manuell
<b>Anzahl Gänge</b>	6
<b>Polster / Farbe</b>	Stoff / Schwarz
<b>Anzahl Schlüssel</b>	1 von 2 Schlüsseln vorhanden
<b>Wartungsheft / Wartungsnachweis</b>	vorhanden / vollständig
<b>Restlauf bis Service</b>	314 Tag(e)
<b>Durchgeführte Wartungen</b>	26.06.2024 bei 32.675 km
<b>Probefahrt</b>	nicht durchgeführt
<b>Vorschaden</b>	Feststellbar
<b>Nachlackierung</b>	Feststellbar
<b>Aufbau-Art</b>	Hochraumkasten
<b>Radstand [mm]</b>	4.325
<b>Achsformel</b>	4 x 2

**Bereifung / Felge**

<b>Achse / Größe</b>	<b>Hersteller</b>	<b>Bereifung</b>	<b>Profil [mm]</b>
#1 235/65 R16 115T	CMaxxis	Ganzjahresreifen auf Stahl mit Radzierblende	5 / 5
#2 235/65 R16 115R	Nexen	Ganzjahresreifen auf Stahl mit Radzierblende	4mm
C			
235/65 R16 121R	Continental	Ganzjahresreifen auf Stahl mit Radzierblende	1mm
C			

**Zulässigkeit Räder** Alle Achsen zulässig.**Verkehrssicherheit Räder** Nicht verkehrssicher

Der Verschleißzustand sowie evtl. Schäden an der Bereifung sind wertmäßig berücksichtigt.



PROTOKOLLNUMMER: 41186849

Bei Rückfragen bitte Protokollnummer und Datum angeben



Datum: 25.08.2025

## Fahrzeugausstattung

Code	Ausstattung
A50	Vorderachse mit erhöhter Traglast
Al1	Steuercode Hinterachse Tellerrad 215
AR2	Achsübersetzung $i = 3,923$
BA3	Aktiver Brems-Assistent
C6L	Multifunktionslenkrad
CB7	Stabilisierung Stufe I
CL1	Lenkrad in Neigung und Höhe verstellbar
CT1	Schwingungstilger
CW2	Wegfall Fahrzeugabsenkung
D03	Hochdach
D50	Trennwand durchgehend
E1B	Ablage für Smartphones incl. Wireless Charging
E1D	Digitales Radio (DAB)
E1E	Navigation
E3M	MBUX Multimediasystem mit 7 Zoll Touchscreen
E46	Steckdose im Fahrerhaus
E57	Elektrik für Anhängersteckdose
ED4	Vliesbatterie 12 V 92 Ah
ED8	Vorrüstung Elektrik, parametrierbares Sondermodul
ES0	Starthilfe-Kontakt
EW6	Vorrüstung Remote Services Plus
EX9	3 Jahre kostenfreie Kartendaten-Updates
EY2	Vorrüstung für Live Traffic Information
EY5	Mercedes-Benz Notrufsystem
EY6	Pannenmanagement
F64	Außenspiegel elektrisch heranklappbar
F68	Außenspiegel heizbar und elektrisch verstellbar



PROTOKOLLNUMMER: 41186849



Bei Rückfragen bitte Protokollnummer und Datum angeben

Datum: 25.08.2025

<b>Code</b>	<b>Ausstattung</b>
FF4	Ablagefach über Dachverkleidung
FF5	Ablage über Frontscheibe
FJ1	Klappdeckel für Ablagefach
FJ4	Ablagefach unter Cockpit
FU5	Außenspiegel ohne Blinker
FZ5	Einbruch- und Diebstahlwarnanlage
GD8	6-Gang-Schaltgetriebe ECO Gear
H15	Sitzheizung für Beifahrer
H16	Sitzheizung für Fahrer
H11	Weitwurfdüsen in I-Tafel
H20	Wärmedämmendes Glas rundum
HH9	halbautomatisch geregelt Klimaanlage TEMPMATIC
HI1	Klimazone 1 (kalt/komfort)
IC1	Baureihe C907 / C910 Sprinter
IE0	Baureihe C907 VS30 RWD
IG4	Standard
IG5	Basic
IK0	Komplettfahrzeug
IL1	Inland-Code
IL5	Linkslenker
IR6	Radstand 4325 mm, Überhang 1615 mm
IT4	3,5 Tonner
J10	Tachometer km/h
J55	Gurtwarneinrichtung für Beifahrersitz
J58	Gurtwarneinrichtung für Fahrersitz
J65	Aussentemperaturanzeige
JA8	Seitenwind-Assistent
JG0	Schaltpunktanzeige



PROTOKOLLNUMMER: 41186849



Bei Rückfragen bitte Protokollnummer und Datum angeben

Datum: 25.08.2025

<b>Code</b>	<b>Ausstattung</b>
JH3	Kommunikationsmodul (LTE) für digitale Dienste
K51	Fehlbetankungsschutz
K56	Einfülldeckel Diesel in rot
KB7	Haupttank 93 Liter
KP7	Abgasreinigung SCR Generation 4
L13	Nebelscheinwerfer mit Abbiegelicht
L44	Blinkleuchten seitlich vorn
L65	Deckenleuchte(n) LD-/FG-Raum mit Türkontakt
L71	Laderaumbeleuchtung über Bewegungsmelder
L94	Wegfall Parklicht
LA2	Fahrlichtassistent
LB1	Seitliche Markierungsleuchten
LB5	3. Bremsleuchte
LC2	LED-Lichtband im Laderaum
LC4	Komfort-Dachbedieneinheit
LE1	Adaptives Bremslicht
LX5	Europa
M60	Generator 14 V / 250 A
M72	Fahrzeug HVO fähig
MJ8	ECO Start-Stopp-Funktion
MS1	TEMPOMAT
MT6	Emissionsklasse Euro 6d N1 GR.III/N2
MU3	OM 654 DE 20 LA 110 kW (150 PS) 3800/min
Q11	Längsträgerverstärkung
Q67	Abschleppöse hinten
RH2	Bereifung 235/65 R 16 C
RS3	Stahlräder 6,5 J x 16
S22	Armlehne für Fahrersitz



PROTOKOLLNUMMER: 41186849



Bei Rückfragen bitte Protokollnummer und Datum angeben

Datum: 25.08.2025

<b>Code</b>	<b>Ausstattung</b>
S23	Beifahrersitz Zweisitzer
S87	Fahrersitzkasten, niedrig
SA5	Airbag Fahrer
SB3	Schwingsitz Komfortausführung, Fahrersitz
SK2	Sitzbelegungserkennung Fahrersitz
T16	Schiebetür rechts
T75	Haltegriffe für Einstieg Fahrer und Beifahrer
T77	Haltegriff Einstieg Laderaumschiebetür an Trennw.
T85	Einstieggriff an Ecksäule hinten links
T86	Einstieggriff an Ecksäule hinten rechts
V42	Zurrschienen Seitenwand an Brüstungsgurt
V43	Holzfußboden
V52	Radkasten beladbar
V94	Leitungskanal an Seitenwand
V95	Leitungskanal an Heckportal
VC4	Zurrschienen Seitenwand an Dachrahmen
VF7	Stoff Maturin schwarz
VV2	Lastenverankerungsschienenensystem
W54	Hecktüren, zweiflügelig, Öffnung bis Seitenwand
W73	Auftritt Hecktür
WM4	Steuercode Werk 065
WZ7	Steuercode Werk 155
X30	Zulassungsbescheinigung, Teil II
X99	Hersteller Mercedes-Benz AG
XC9	COC-Papiere
XG7	ohne Auf-/Ablastung 3.500 kg
XI2	Änderungsjahr G2-I
XM1	Geräuschmaßnahmen



PROTOKOLLNUMMER: 41186849

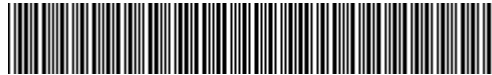

Bei Rückfragen bitte Protokollnummer und Datum angeben

Datum: 25.08.2025

Code	Ausstattung
XO5	Digitale Betriebsanleitung
XO9	Mercedes-Benz MobiloVan mit DSB und GgD
XU1	Schilder / Druckschriften deutsch
XV0	Steuercode - BZM Prüfung
XW9	Steuercode Umstellung WLTP
XZ0	Modellgeneration 0
Y10	Verbandstasche
Y44	Warndreieck
Z1N	Zulassung N1
Z2E	Länderausführung EU - EFTA - UK
Z52	ECE-Ausführung
ZM0	Kastenwagen

## Wertmindernde Faktoren

Nr.	Bauteilgruppe	Beschreibung	Rep.Kosten	Minderwert
1	Verkleidungen/ Abdeckungen	Verkleidungen/Abdeckungen (Laderaum - keine Ausstattung) - gebrochen / gerissen - kein Abzug	0,00 €	0,00 €
2	Gurtsystem vorn	Gurtschloss rechts - gebrochen / gerissen - erneuern	100,00 €	100,00 €
3	Außenspiegel rechts	Abdeckkappe (Inkl.spiegel) - gebrochen / gerissen - erneuern	110,00 €	110,00 €
4	Heckklappe/-tür	Verkl. Hecktür Hartfaser unten - gebrochen / gerissen - erneuern	120,00 €	90,00 €
5	Seitenwand links	Seitenwand Mitte - Delle(n) - Smart Repair	140,00 €	140,00 €
6	Festpreis	Radhausverkleidung vorn komplett - Marderschaden - erneuern	140,00 €	110,00 €
7	Schiebetür rechts	Türdichtung - gebrochen / gerissen - erneuern	150,00 €	110,00 €
8	Rad/Reifen	Reifen hinten rechts - verschlissen - erneuern	150,00 €	150,00 €



PROTOKOLLNUMMER: 41186849



Bei Rückfragen bitte Protokollnummer und Datum angeben

Datum: 25.08.2025

Nr.	Bauteilgruppe	Beschreibung	Rep.Kosten	Minderwert
9	Rad/Reifen	Reifen vorn rechts (Kostenausweitung mgl) - gebrochen / gerissen - erneuern	150,00 €	150,00 €
10	Verkleidungen/ Abdeckungen	Schiebetürverkleidung re Holzdekor - gebrochen / gerissen - erneuern	150,00 €	110,00 €
11	Heckleuchte	Heckleuchte rechts - verkratzt / verschürft - erneuern	170,00 €	170,00 €
12	Sitz vorn	Sitzbezug links - verschlissen - erneuern	270,00 €	200,00 €
13	Gurtsystem vorn	Sicherheitsgurt vorn links - verschlissen - erneuern	340,00 €	340,00 €
14	Karosserie	Eckbeplankung rechts - verkratzt / verschürft - lackieren	360,00 €	270,00 €
15	Stossfänger hinten	Verkl. Stossfänger Auftritt mit Parktronic (Inkl.ecke li.) - verkratzt / verschürft - erneuern	460,00 €	350,00 €
16	Karosserie	B-Säule rechts - verformt - instandsetzen und lackieren	480,00 €	360,00 €
17	Tür vorn links	Tür - nicht fachgerecht instandgesetzt - lackieren	490,00 €	370,00 €
18	Motor	Motor (Radialwellendichtring HDP ers. - lt. Werkstatt) - elektrischer Fehler - instandsetzen	500,00 €	500,00 €
19	Seitenwand rechts	Seitenwand hinten unterhalb - verformt - instandsetzen und lackieren	510,00 €	380,00 €
20	Kotflügel rechts	Kotflügel rechts - verformt - instandsetzen und lackieren	530,00 €	400,00 €
21	Seitenwand links	Seitenwand hinten unterhalb - verformt - instandsetzen und lackieren	540,00 €	410,00 €
22	Stossfänger vorn	Stossfänger mit Parktronic - verkratzt / verschürft - erneuern	580,00 €	440,00 €
23	Tür vorn rechts	Tür - verformt - instandsetzen und lackieren	650,00 €	490,00 €
24	Seitenwand rechts	Seitenwand - Delle(n) - instandsetzen und lackieren	650,00 €	490,00 €





PROTOKOLLNUMMER: 41186849



Bei Rückfragen bitte Protokollnummer und Datum angeben

Datum: 25.08.2025

Nr.	Bauteilgruppe	Beschreibung	Rep.Kosten	Minderwert
25	Schiebetür rechts	Schiebetür - verformt - instandsetzen und lackieren	680,00 €	510,00 €
26	Heckklappe/-tür	Hecktür rechts - verformt - instandsetzen und lackieren	790,00 €	590,00 €
27	Seitenwand links	Seitenwand - Delle / Lackschaden - instandsetzen und lackieren	890,00 €	670,00 €
28	Fahrzeugdach	Dach - Delle / Lackschaden - instandsetzen und lackieren	950,00 €	710,00 €
29	Heckklappe/-tür	Hecktür links - gebrochen / gerissen - erneuern	1.880,00 €	1.410,00 €
Summe (netto):			12.930,00 €	10.130,00 €

### Gebrauchsspuren

Nr.	Bauteilgruppe	Beschreibung	Rep.Kosten	Minderwert
-----	---------------	--------------	------------	------------

Das Fahrzeug weist dem Alter, der Laufleistung und dem Einsatzzweck entsprechende Gebrauchsspuren auf.

### Fehlteile

Nr.	Fehlteil	Rep.Kosten	Minderwert
1	Unterlagen - HU Bescheinigung	30,00 €	30,00 €
2	Ausrüstung - Fahrzeugschlüssel (Schlüsselspernung)	73,00 €	73,00 €
3	Unterlagen - COC Papiere	90,00 €	90,00 €
Summe (netto):		193,00 €	193,00 €

### Nachlackierungen

Nr.	Ort	Wertminderung
1	Kotflügel links, Tür vorne links	

### Lackschichtdicke

Nr.	Ort	Messung
1	Kotflügel links	178 µm



PROTOKOLLNUMMER: 41186849

Bei Rückfragen bitte Protokollnummer und Datum angeben



Datum: 25.08.2025

**Nr. Ort****Messung**

2 Tür vorne links

185 µm

## Hinweise zum Gutachten

### Angaben zum Auftrag und zum Begutachtungsumfang:

Es wurde der Auftrag erteilt, ein Minderwertgutachten über das beschriebene Fahrzeug zu erstellen. Das vorliegende Gutachten beinhaltet auftragsgemäß:

- eine Fahrzeugzustandsbewertung
- Auftragsgemäß erfolgte die Fahrzeugzustandsbewertung in demontagefreien Zustand. Grundlage dieses Produktes stellt der Leitfaden für Fahrzeugrücknahmen und Bewertungen gemäß des Schadengrenzmusterkatalog des Auftraggebers dar. Die expliziten Feststellungen im Einzelfall trifft der Sachverständige objektiv im Rahmen der vorgegebenen Standards aufgrund eigener Sachkunde.
- Schäden oder Mängel, die aus einer normalen Nutzung bzw. Abnutzung des Fahrzeuges entstanden sind, werden akzeptiert und sind daher bei der Zustandsbewertung nicht in Abzug gebracht worden.
- Schäden oder Mängel, die nicht mehr einer normalen Nutzung bzw. Abnutzung zugeordnet werden können, werden in der Zustandsbewertung aufgelistet und in Anrechnung gebracht
- Dabei wird zwischen Schäden, die sich zu 100 % der Kosten auswirken und Schäden, die anteilig nach dem Fahrzeugalter und der Laufleistung bemessen werden, unterschieden.
- Schäden, die mit 100 % in Anrechnung gebracht werden, sind Unfallschäden, fehlende Teile und/oder Schäden, die den Erhalt der Betriebs- und Verkehrssicherheit beeinträchtigen.
- Anteilig dem Fahrzeugalter und der Laufleistung sind Schäden und Mängel bewertet, die den optischen und/oder funktionalen Zustand des Fahrzeugs beeinträchtigen und damit den Preis eines potentiellen Käufers beeinflussen.

### Fahrzeug-Identifizierung:

- Die Fahrzeug-Identifizierungsnummer (FIN) wurde am Fahrzeug abgelesen und die Übereinstimmung im Verlauf der Besichtigung durch den Unterzeichner mit den vorgelegten Unterlagen festgestellt.



PROTOKOLLNUMMER: 41186849

Bei Rückfragen bitte Protokollnummer und Datum angeben

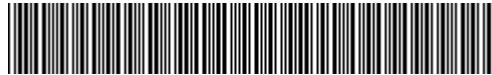

Datum: 25.08.2025

### **Besichtigungsbedingungen:**

- Die Besichtigungsbedingungen waren zur Beurteilung des Fahrzeuges ausreichend.
- Zur Untersuchung des Fahrzeuges standen Hubmittel bzw. eine Grube zur Verfügung.

### **Probefahrt / Probelauf von Motor und Aggregaten:**

- Es wurde bei der Besichtigung des Fahrzeuges keine Probefahrt/keine Rangierfahrt durchgeführt.
- Ein Probelauf des Motors wurde durchgeführt.

### **Verkehrssicherheit:**

- Das Fahrzeug war zum Zeitpunkt der Besichtigung, aufgrund des unter Unfall oder wertmindernden Faktoren aufgeführten Schadenmerkmals, nicht betriebs bzw. verkehrssicher.  
Dies hat folgenden Grund: Reifen vorn rechts

### **Weitere Hinweise und Feststellungen:**

- Die im Gutachten errechneten und angegebenen Minderwerte beziehen sich nur auf festgestellte Schäden oder Mängel, die über die normale Abnutzung entsprechend Fahrzeug-Alter und Laufleistung bzw. über das übliche Verschleißmaß hinausgehen. Beschädigungen, die durch normalen Gebrauch während der Dauer der Nutzung entstanden sind, wurden nicht berücksichtigt (Gebrauchsspuren).
- Die getroffene Feststellung beinhalten weder eine Fahrzeugabnahme im Sinne der StVZO, noch im Sinne des Gewährleistungsrechtes.
- Werden Schäden oder Mängel welche erst im Rahmen von Zerlege-/ Diagnosearbeiten oder durch erweiterte Kenntnisse festgestellt, sowie durch verschwiegene Mängel oder arglistige Täuschung hervorgerufen, wird um sofortige Benachrichtigung des Sachverständigen gebeten.  
Eine Nachbesichtigung des Fahrzeuges zur Feststellung des Umfanges der Reparaturерweiterung und damit verbundenen Kostenausweitung wird in diesem Fall durch den Sachverständigen umgehend durchgeführt. Die für die Schadenerweiterung ursächlichen Altteile sind bis zur Nachbesichtigung durch den Sachverständigen aufzubewahren.

Anlagen: 19 Übersichtsfotos, 69 Beschädigungsfotos

PROTOKOLLNUMMER: 41186849

Bei Rückfragen bitte Protokollnummer und Datum angeben



Datum: 25.08.2025

## Übersichtsfotos



**Abbildung 1:** Schräg vorne (links)



**Abbildung 2:** Schräg vorne (rechts)

PROTOKOLLNUMMER: 41186849

Bei Rückfragen bitte Protokollnummer und Datum angeben

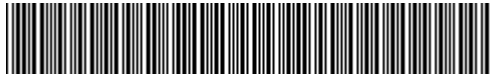

Datum: 25.08.2025



**Abbildung 3:** Schräg hinten (rechts)



**Abbildung 4:** Schräg hinten (links)

PROTOKOLLNUMMER: 41186849

Bei Rückfragen bitte Protokollnummer und Datum angeben



Datum: 25.08.2025



**Abbildung 5:** Innenraum vorne

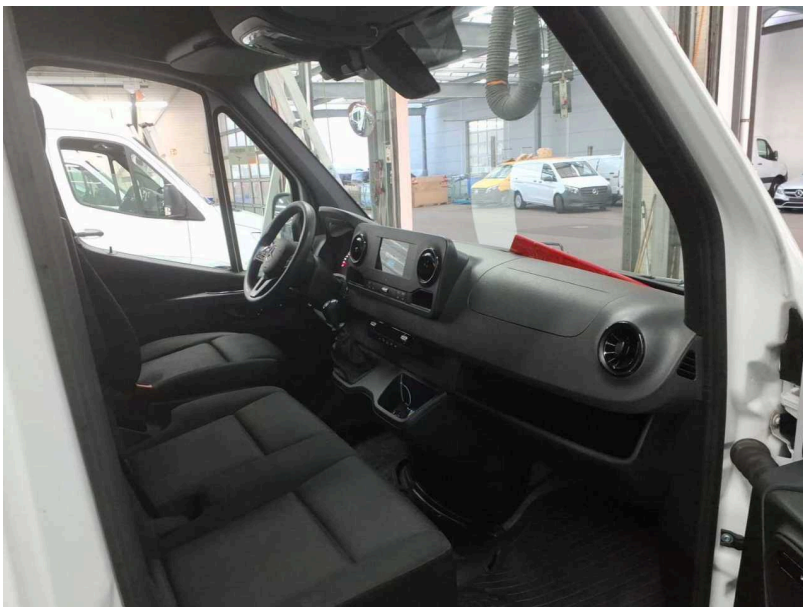

**Abbildung 6:** Innenraum vorne



PROTOKOLLNUMMER: 41186849

Bei Rückfragen bitte Protokollnummer und Datum angeben



Datum: 25.08.2025

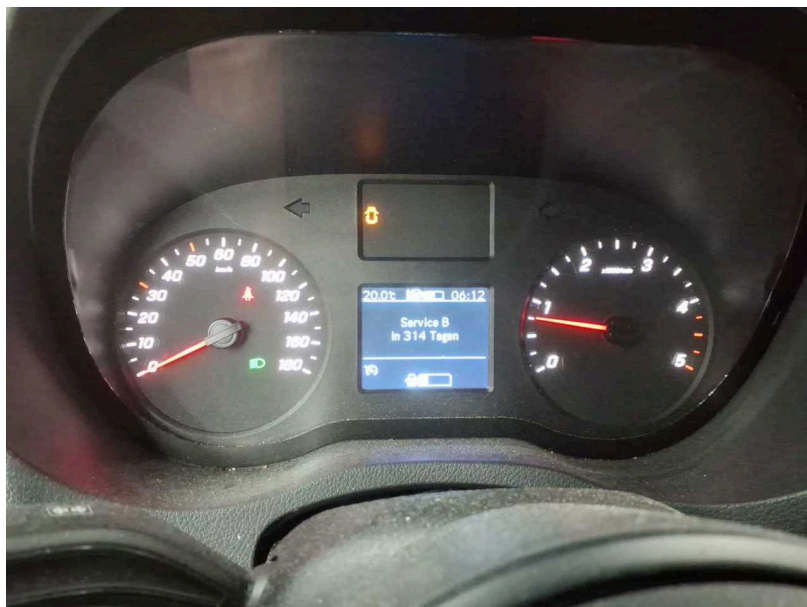

**Abbildung 7:** Kombiinstrument



**Abbildung 8:** Laufleistung

PROTOKOLLNUMMER: 41186849

Bei Rückfragen bitte Protokollnummer und Datum angeben



Datum: 25.08.2025



**Abbildung 9:** Montierte Bereifung



**Abbildung 10:** Montierte Bereifung



PROTOKOLLNUMMER: 41186849

Bei Rückfragen bitte Protokollnummer und Datum angeben



Datum: 25.08.2025



Abbildung 11: Dokumente



Abbildung 12: FIN

PROTOKOLLNUMMER: 41186849

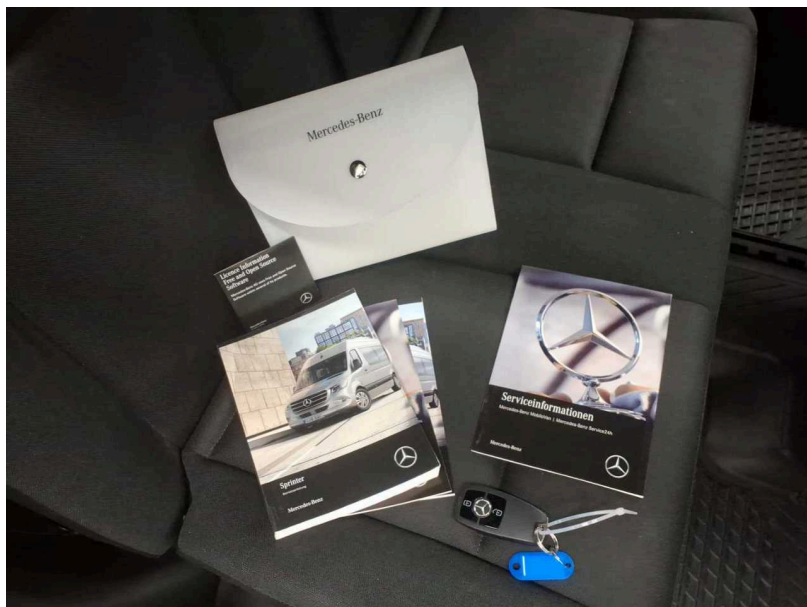
Bei Rückfragen bitte Protokollnummer und Datum angeben



Datum: 25.08.2025



**Abbildung 13:** Sonstiges



**Abbildung 14:** Sonstiges

PROTOKOLLNUMMER: 41186849

Bei Rückfragen bitte Protokollnummer und Datum angeben



Datum: 25.08.2025



Abbildung 15: Sonstiges



Abbildung 16: Sonstiges

PROTOKOLLNUMMER: 41186849

Bei Rückfragen bitte Protokollnummer und Datum angeben



Datum: 25.08.2025



**Abbildung 17:** Sonstiges



**Abbildung 18:** Sonstiges



PROTOKOLLNUMMER: 41186849

Bei Rückfragen bitte Protokollnummer und Datum angeben



Datum: 25.08.2025



Abbildung 19: Sonstiges

## Beschädigungsfotos

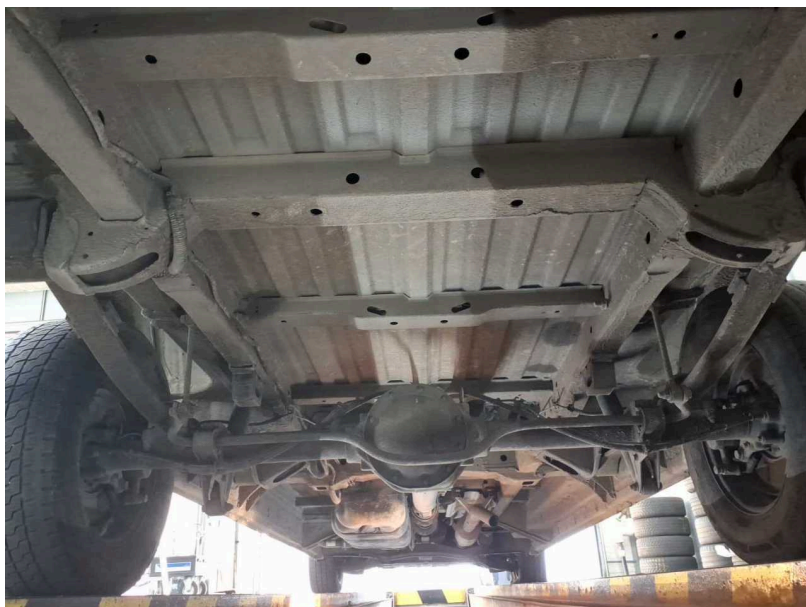

**Beschädigung #1:** Verkleidungen/Abdeckungen: Verkleidungen/Abdeckungen (Laderaum - keine Ausstattung) - gebrochen / gerissen - kein Abzug

PROTOKOLLNUMMER: 41186849



Bei Rückfragen bitte Protokollnummer und Datum angeben

Datum: 25.08.2025



**Beschädigung #1:** Verkleidungen/Abdeckungen: Verkleidungen/Abdeckungen (Laderaum - keine Ausstattung) - gebrochen / gerissen - kein Abzug



**Beschädigung #1:** Verkleidungen/Abdeckungen: Verkleidungen/Abdeckungen (Laderaum - keine Ausstattung) - gebrochen / gerissen - kein Abzug

PROTOKOLLNUMMER: 41186849



Bei Rückfragen bitte Protokollnummer und Datum angeben

Datum: 25.08.2025



**Beschädigung #1:** Verkleidungen/Abdeckungen: Verkleidungen/Abdeckungen (Laderaum - keine Ausstattung) - gebrochen / gerissen - kein Abzug

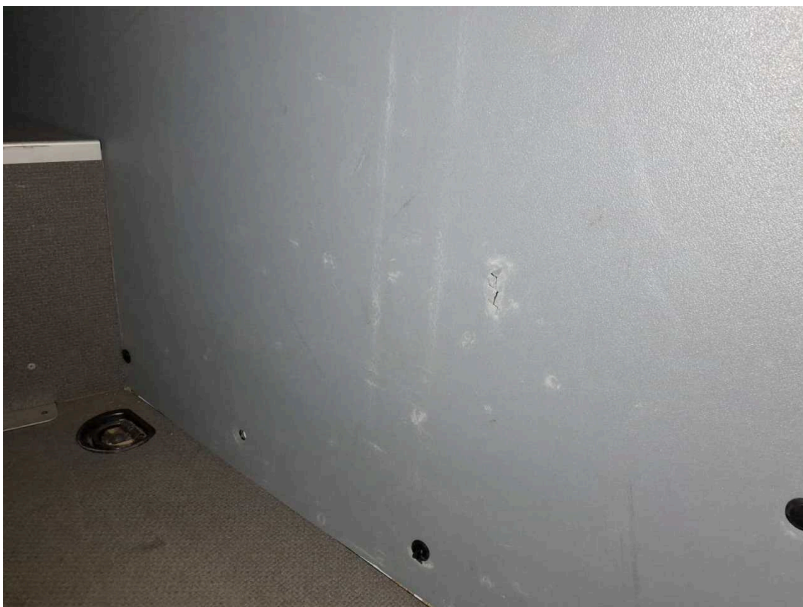

**Beschädigung #1:** Verkleidungen/Abdeckungen: Verkleidungen/Abdeckungen (Laderaum - keine Ausstattung) - gebrochen / gerissen - kein Abzug



PROTOKOLLNUMMER: 41186849

Bei Rückfragen bitte Protokollnummer und Datum angeben



Datum: 25.08.2025



**Beschädigung #1:** Verkleidungen/Abdeckungen: Verkleidungen/Abdeckungen (Laderaum - keine Ausstattung) - gebrochen / gerissen - kein Abzug

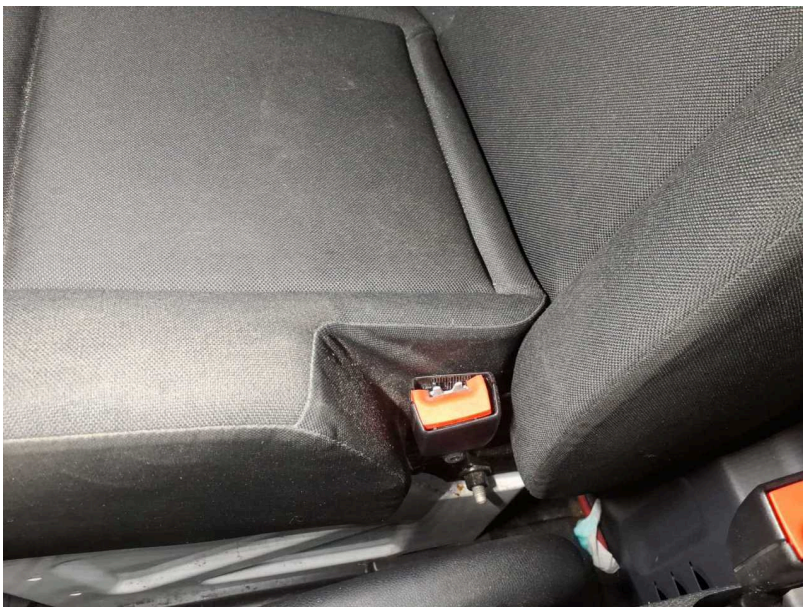

**Beschädigung #2:** Gurtsystem vorn: Gurtschloss rechts - gebrochen / gerissen - erneuern



PROTOKOLLNUMMER: 41186849

Bei Rückfragen bitte Protokollnummer und Datum angeben



Datum: 25.08.2025



**Beschädigung #2:** Gurtsystem vorn: Gurtschloss rechts - gebrochen / gerissen - erneuern



**Beschädigung #3:** Außenspiegel rechts: Abdeckkappe (Inkl.spiegel) - gebrochen / gerissen - erneuern

PROTOKOLLNUMMER: 41186849

Bei Rückfragen bitte Protokollnummer und Datum angeben



Datum: 25.08.2025



**Beschädigung #3:** Außenspiegel rechts: Abdeckkappe (Inkl.spiegel) - gebrochen / gerissen - erneuern

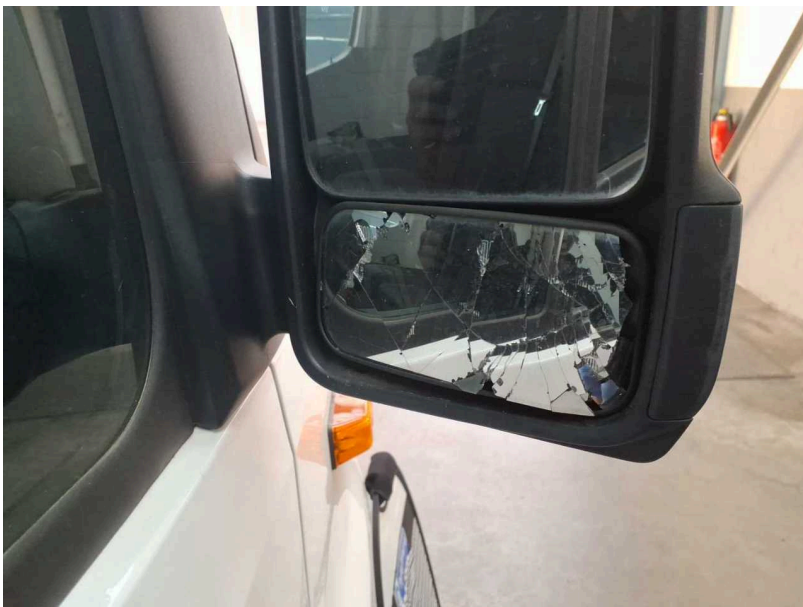

**Beschädigung #3:** Außenspiegel rechts: Abdeckkappe (Inkl.spiegel) - gebrochen / gerissen - erneuern

PROTOKOLLNUMMER: 41186849

Bei Rückfragen bitte Protokollnummer und Datum angeben



Datum: 25.08.2025



**Beschädigung #4:** Heckklappe/-tür: Verkl. Hecktür Hartfaser unten - gebrochen / gerissen - erneuern



**Beschädigung #5:** Seitenwand links: Seitenwand Mitte - Delle(n) - Smart Repair



PROTOKOLLNUMMER: 41186849

Bei Rückfragen bitte Protokollnummer und Datum angeben



Datum: 25.08.2025



**Beschädigung #5:** Seitenwand links: Seitenwand Mitte - Delle(n) - Smart Repair



**Beschädigung #5:** Seitenwand links: Seitenwand Mitte - Delle(n) - Smart Repair

PROTOKOLLNUMMER: 41186849

Bei Rückfragen bitte Protokollnummer und Datum angeben



Datum: 25.08.2025

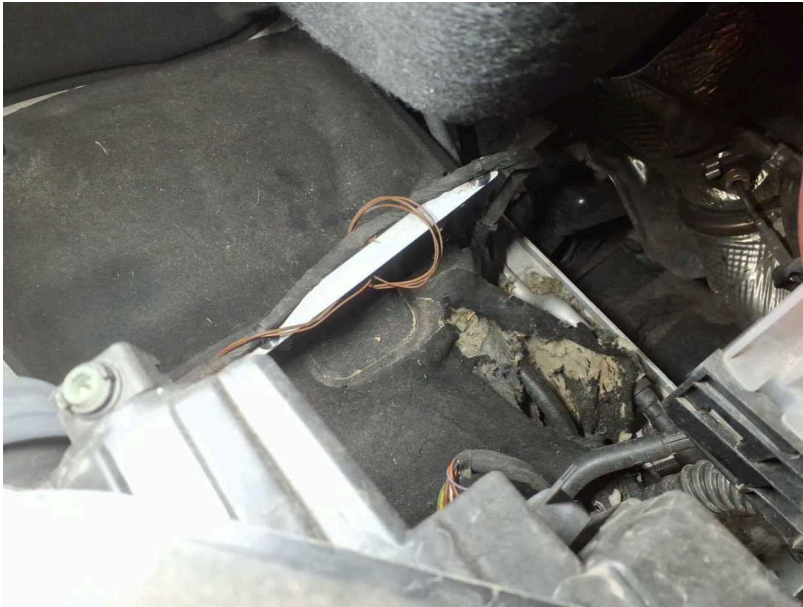

**Beschädigung #6:** Festpreis: Radhausverkleidung vorn komplett - Marderschaden - erneuern



**Beschädigung #7:** Schiebetür rechts: Türdichtung - gebrochen / gerissen - erneuern

PROTOKOLLNUMMER: 41186849

Bei Rückfragen bitte Protokollnummer und Datum angeben



Datum: 25.08.2025



**Beschädigung #7:** Schiebetür rechts: Türdichtung - gebrochen / gerissen - erneuern



**Beschädigung #8:** Rad/Reifen: Reifen hinten rechts - verschlissen - erneuern



PROTOKOLLNUMMER: 41186849

Bei Rückfragen bitte Protokollnummer und Datum angeben



Datum: 25.08.2025



**Beschädigung #9:** Rad/Reifen: Reifen vorn rechts (Kostenausweitung mgl) - gebrochen / gerissen - erneuern



**Beschädigung #10:** Verkleidungen/Abdeckungen: Schiebetürverkleidung re Holzdekor - gebrochen / gerissen - erneuern

PROTOKOLLNUMMER: 41186849

Bei Rückfragen bitte Protokollnummer und Datum angeben



Datum: 25.08.2025



**Beschädigung #11:** Heckleuchte: Heckleuchte rechts - verkratzt / verschürft - erneuern

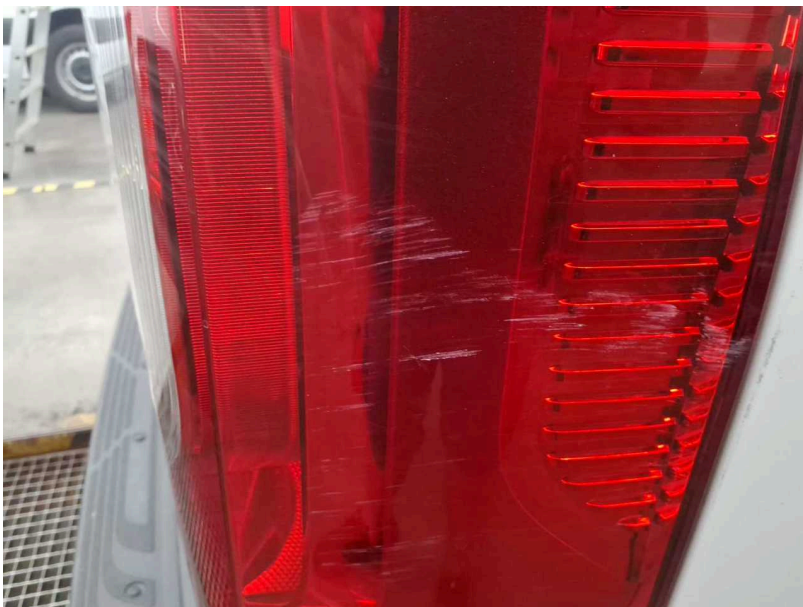

**Beschädigung #11:** Heckleuchte: Heckleuchte rechts - verkratzt / verschürft - erneuern



PROTOKOLLNUMMER: 41186849

Bei Rückfragen bitte Protokollnummer und Datum angeben



Datum: 25.08.2025



**Beschädigung #12:** Sitz vorn: Sitzbezug links - verschlissen - erneuern



**Beschädigung #12:** Sitz vorn: Sitzbezug links - verschlissen - erneuern

PROTOKOLLNUMMER: 41186849

Bei Rückfragen bitte Protokollnummer und Datum angeben



Datum: 25.08.2025



**Beschädigung #12:** Sitz vorn: Sitzbezug links - verschlissen - erneuern



**Beschädigung #13:** Gurtsystem vorn: Sicherheitsgurt vorn links - verschlissen - erneuern

PROTOKOLLNUMMER: 41186849

Bei Rückfragen bitte Protokollnummer und Datum angeben



Datum: 25.08.2025



**Beschädigung #14:** Karosserie: Eckbeplankung rechts - verkratzt / verschürft - lackieren



**Beschädigung #14:** Karosserie: Eckbeplankung rechts - verkratzt / verschürft - lackieren



PROTOKOLLNUMMER: 41186849

Bei Rückfragen bitte Protokollnummer und Datum angeben



Datum: 25.08.2025



**Beschädigung #15:** Stossfänger hinten: Verkl. Stossfänger Auftritt mit Parktronic (Inkl.ecke li.) - verkratzt / verschürft - erneuern



**Beschädigung #15:** Stossfänger hinten: Verkl. Stossfänger Auftritt mit Parktronic (Inkl.ecke li.) - verkratzt / verschürft - erneuern

PROTOKOLLNUMMER: 41186849

Bei Rückfragen bitte Protokollnummer und Datum angeben



Datum: 25.08.2025



**Beschädigung #15:** Stossfänger hinten: Verkl. Stossfänger Auftritt mit Parktronic (Inkl.ecke li.) - verkratzt / verschürft - erneuern



**Beschädigung #15:** Stossfänger hinten: Verkl. Stossfänger Auftritt mit Parktronic (Inkl.ecke li.) - verkratzt / verschürft - erneuern

PROTOKOLLNUMMER: 41186849

Bei Rückfragen bitte Protokollnummer und Datum angeben



Datum: 25.08.2025



**Beschädigung #15:** Stossfänger hinten: Verkl. Stossfänger Auftritt mit Parktronic (Inkl.ecke li.) - verkratzt / verschürft - erneuern



**Beschädigung #16:** Karosserie: B-Säule rechts - verformt - instandsetzen und lackieren



PROTOKOLLNUMMER: 41186849

Bei Rückfragen bitte Protokollnummer und Datum angeben



Datum: 25.08.2025



**Beschädigung #16:** Karosserie: B-Säule rechts - verformt - instandsetzen und lackieren



**Beschädigung #17:** Tür vorn links: Tür - nicht fachgerecht instandgesetzt - lackieren

PROTOKOLLNUMMER: 41186849



Bei Rückfragen bitte Protokollnummer und Datum angeben

Datum: 25.08.2025



**Beschädigung #17:** Tür vorn links: Tür - nicht fachgerecht instandgesetzt - lackieren



**Beschädigung #17:** Tür vorn links: Tür - nicht fachgerecht instandgesetzt - lackieren



PROTOKOLLNUMMER: 41186849



Bei Rückfragen bitte Protokollnummer und Datum angeben

Datum: 25.08.2025

07:15 Mi., 13. Aug.

87

Diagnosekennung	023F2B	Steuergerätevariante	CPC_NGNFZ__19B_3F2Bh
Herstellerspezifische Seriennummer	F1 8C		

**N3/40 - Motorelektronik 'MRD1' für Verbrennungsmotor  
'OM654' (CDI) (Code: MU1|MU3|MU5|MU6|M4R|M5R) -F-**

Typ	Teilenummer	Lieferant	Version
Hardware	654 901 76 00	Bosch	19/45 001
Software	654 902 48 04	Bosch	22/32 000
Software	654 903 63 11	Bosch	22/36 000
Boot-Software	654 904 20 00	Bosch	19/04 001

Diagnosekennung	00223F	Steuergerätevariante	MRD1NFZ_DIAG_A23Fh
Datenstand	MRD1NFZ-20B-0V_G0D1D -907M-110kW-EAFPZVNT- EU6d_III_OPS-EF-220513_ ME223600		

Fehler	Text	Status																																													
P30045A	Das Bauteil 'Kraftstoff-Drucksensor (Niederdruck)' hat Unterbrechung oder Kurzschluss nach Plus.	A+S																																													
	<table><tr><th>Name</th><th>Erstes Auftreten</th><th>Letztes Auftreten</th></tr><tr><td>Stellung des Fahrpedals (NORMIERT) [APP_r]</td><td>0.00%</td><td>0.00%</td></tr><tr><td>[AirFilOutHumSent_Ctr]</td><td>0</td><td>0</td></tr><tr><td>Ansaugluftdruck nach Luftfilter [AirFilOutPSnsr_P]</td><td>0hPa</td><td>0hPa</td></tr><tr><td>Ansauglufttemperatur nach Luftfilter [AirFilOutTpSnsr_Tp]</td><td>32.75°C</td><td>32.75°C</td></tr><tr><td>[AirSysPDriftRef_P]</td><td>1005.00mbar</td><td>1005.00mbar</td></tr><tr><td>[AirSysPDrift_PArY_0]</td><td>1006.00mbar</td><td>1006.00mbar</td></tr><tr><td>[AirSysPDrift_PArY_1]</td><td>0.00mbar</td><td>0.00mbar</td></tr><tr><td>[AirSysPDrift_PArY_3]</td><td>0.00mbar</td><td>0.00mbar</td></tr><tr><td>[AirSysPDrift_PArY_4]</td><td>1004.00mbar</td><td>1004.00mbar</td></tr><tr><td>[AirSysPDrift_PArY_5]</td><td>1005.50mbar</td><td>1005.50mbar</td></tr><tr><td>Atmosphärendruck [AmbAirPSnsr_P]</td><td>1007hPa</td><td>1007hPa</td></tr><tr><td>Außentemperatur [AmbAirTp_Tp]</td><td>29.38°C</td><td>29.38°C</td></tr><tr><td>Heißfilm-Luftmassensensor (Analog) Periodendauer [AmsPwm_TP_erd]</td><td>199.60µs</td><td>199.60µs</td></tr><tr><td>Heißfilm-Luftmassensensor (SENT Wert) [AmsSent_Ctr]</td><td>0</td><td>0</td></tr></table>	Name	Erstes Auftreten	Letztes Auftreten	Stellung des Fahrpedals (NORMIERT) [APP_r]	0.00%	0.00%	[AirFilOutHumSent_Ctr]	0	0	Ansaugluftdruck nach Luftfilter [AirFilOutPSnsr_P]	0hPa	0hPa	Ansauglufttemperatur nach Luftfilter [AirFilOutTpSnsr_Tp]	32.75°C	32.75°C	[AirSysPDriftRef_P]	1005.00mbar	1005.00mbar	[AirSysPDrift_PArY_0]	1006.00mbar	1006.00mbar	[AirSysPDrift_PArY_1]	0.00mbar	0.00mbar	[AirSysPDrift_PArY_3]	0.00mbar	0.00mbar	[AirSysPDrift_PArY_4]	1004.00mbar	1004.00mbar	[AirSysPDrift_PArY_5]	1005.50mbar	1005.50mbar	Atmosphärendruck [AmbAirPSnsr_P]	1007hPa	1007hPa	Außentemperatur [AmbAirTp_Tp]	29.38°C	29.38°C	Heißfilm-Luftmassensensor (Analog) Periodendauer [AmsPwm_TP_erd]	199.60µs	199.60µs	Heißfilm-Luftmassensensor (SENT Wert) [AmsSent_Ctr]	0	0	
Name	Erstes Auftreten	Letztes Auftreten																																													
Stellung des Fahrpedals (NORMIERT) [APP_r]	0.00%	0.00%																																													
[AirFilOutHumSent_Ctr]	0	0																																													
Ansaugluftdruck nach Luftfilter [AirFilOutPSnsr_P]	0hPa	0hPa																																													
Ansauglufttemperatur nach Luftfilter [AirFilOutTpSnsr_Tp]	32.75°C	32.75°C																																													
[AirSysPDriftRef_P]	1005.00mbar	1005.00mbar																																													
[AirSysPDrift_PArY_0]	1006.00mbar	1006.00mbar																																													
[AirSysPDrift_PArY_1]	0.00mbar	0.00mbar																																													
[AirSysPDrift_PArY_3]	0.00mbar	0.00mbar																																													
[AirSysPDrift_PArY_4]	1004.00mbar	1004.00mbar																																													
[AirSysPDrift_PArY_5]	1005.50mbar	1005.50mbar																																													
Atmosphärendruck [AmbAirPSnsr_P]	1007hPa	1007hPa																																													
Außentemperatur [AmbAirTp_Tp]	29.38°C	29.38°C																																													
Heißfilm-Luftmassensensor (Analog) Periodendauer [AmsPwm_TP_erd]	199.60µs	199.60µs																																													
Heißfilm-Luftmassensensor (SENT Wert) [AmsSent_Ctr]	0	0																																													

**Beschädigung #18:** Motor: Motor (Radialwellendichtring HDP ers. - lt. Werkstatt) - elektrischer Fehler - instandsetzen**Beschädigung #19:** Seitenwand rechts: Seitenwand hinten unterhalb - verformt - instandsetzen und lackieren

PROTOKOLLNUMMER: 41186849

Bei Rückfragen bitte Protokollnummer und Datum angeben



Datum: 25.08.2025



**Beschädigung #19:** Seitenwand rechts: Seitenwand hinten unterhalb - verformt - instandsetzen und lackieren

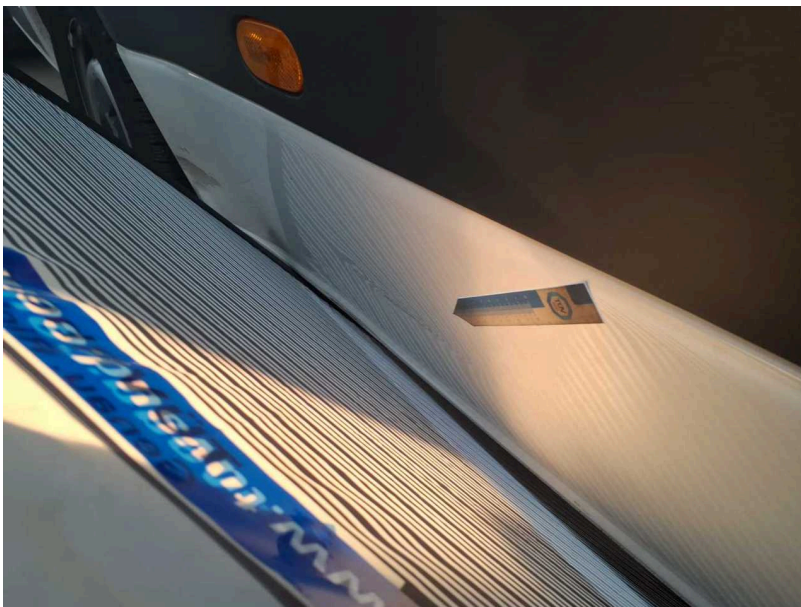

**Beschädigung #19:** Seitenwand rechts: Seitenwand hinten unterhalb - verformt - instandsetzen und lackieren

PROTOKOLLNUMMER: 41186849

Bei Rückfragen bitte Protokollnummer und Datum angeben



Datum: 25.08.2025



**Beschädigung #20:** Kotflügel rechts: Kotflügel rechts - verformt - instandsetzen und lackieren

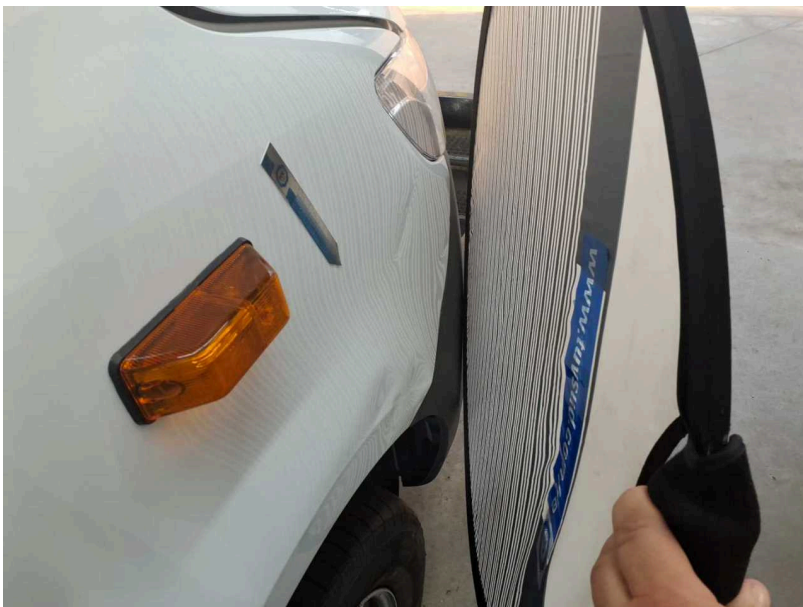

**Beschädigung #20:** Kotflügel rechts: Kotflügel rechts - verformt - instandsetzen und lackieren



PROTOKOLLNUMMER: 41186849

Bei Rückfragen bitte Protokollnummer und Datum angeben



Datum: 25.08.2025



**Beschädigung #21:** Seitenwand links: Seitenwand hinten unterhalb - verformt - instandsetzen und lackieren



**Beschädigung #21:** Seitenwand links: Seitenwand hinten unterhalb - verformt - instandsetzen und lackieren

PROTOKOLLNUMMER: 41186849

Bei Rückfragen bitte Protokollnummer und Datum angeben



Datum: 25.08.2025



**Beschädigung #22:** Stossfänger vorn: Stossfänger mit Parktronic - verkratzt / verschürft - erneuern



**Beschädigung #22:** Stossfänger vorn: Stossfänger mit Parktronic - verkratzt / verschürft - erneuern



PROTOKOLLNUMMER: 41186849

Bei Rückfragen bitte Protokollnummer und Datum angeben



Datum: 25.08.2025



**Beschädigung #23:** Tür vorn rechts: Tür - verformt - instandsetzen und lackieren



**Beschädigung #23:** Tür vorn rechts: Tür - verformt - instandsetzen und lackieren

PROTOKOLLNUMMER: 41186849

Bei Rückfragen bitte Protokollnummer und Datum angeben



Datum: 25.08.2025



**Beschädigung #23:** Tür vorn rechts: Tür - verformt - instandsetzen und lackieren



**Beschädigung #24:** Seitenwand rechts: Seitenwand - Delle(n) - instandsetzen und lackieren

PROTOKOLLNUMMER: 41186849

Bei Rückfragen bitte Protokollnummer und Datum angeben



Datum: 25.08.2025



**Beschädigung #24:** Seitenwand rechts: Seitenwand - Delle(n) - instandsetzen und lackieren

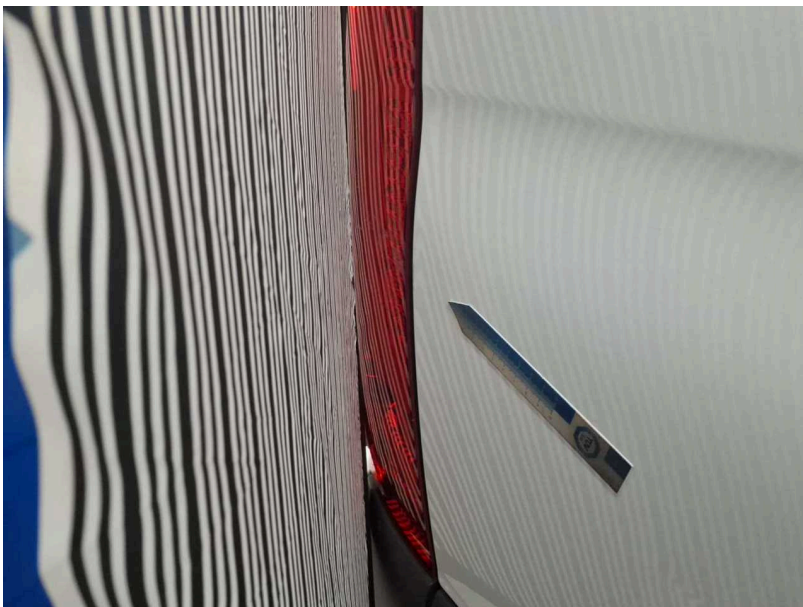

**Beschädigung #24:** Seitenwand rechts: Seitenwand - Delle(n) - instandsetzen und lackieren

PROTOKOLLNUMMER: 41186849

Bei Rückfragen bitte Protokollnummer und Datum angeben



Datum: 25.08.2025



**Beschädigung #25:** Schiebetür rechts: Schiebetür - verformt - instandsetzen und lackieren

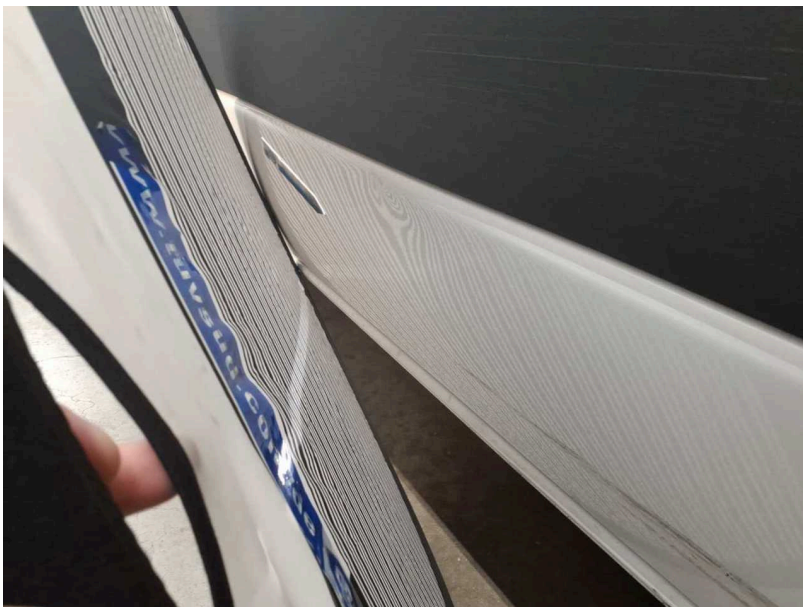

**Beschädigung #25:** Schiebetür rechts: Schiebetür - verformt - instandsetzen und lackieren



PROTOKOLLNUMMER: 41186849

Bei Rückfragen bitte Protokollnummer und Datum angeben



Datum: 25.08.2025



**Beschädigung #26:** Heckklappe/-tür: Hecktür rechts - verformt - instandsetzen und lackieren

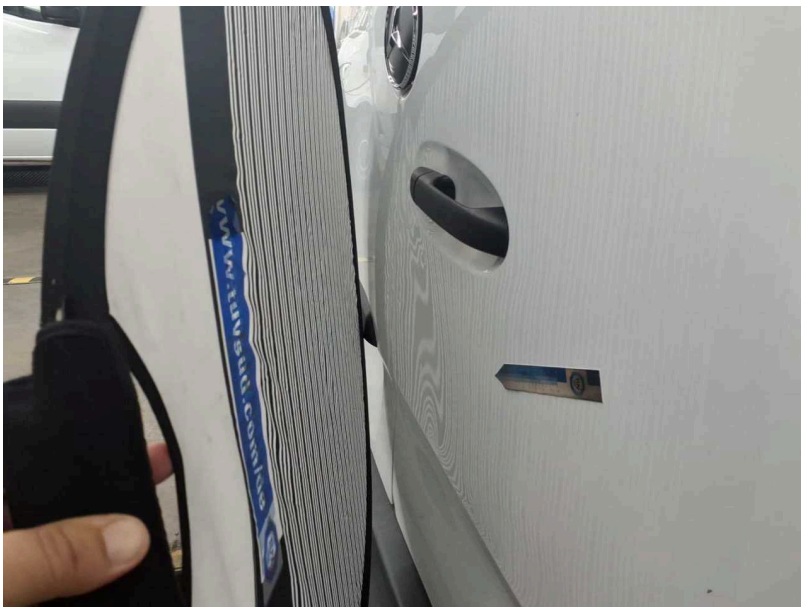

**Beschädigung #26:** Heckklappe/-tür: Hecktür rechts - verformt - instandsetzen und lackieren



PROTOKOLLNUMMER: 41186849

Bei Rückfragen bitte Protokollnummer und Datum angeben



Datum: 25.08.2025



**Beschädigung #26:** Heckklappe/-tür: Hecktür rechts - verformt - instandsetzen und lackieren



**Beschädigung #26:** Heckklappe/-tür: Hecktür rechts - verformt - instandsetzen und lackieren

PROTOKOLLNUMMER: 41186849

Bei Rückfragen bitte Protokollnummer und Datum angeben



Datum: 25.08.2025



**Beschädigung #27:** Seitenwand links: Seitenwand - Delle / Lackschaden - instandsetzen und lackieren

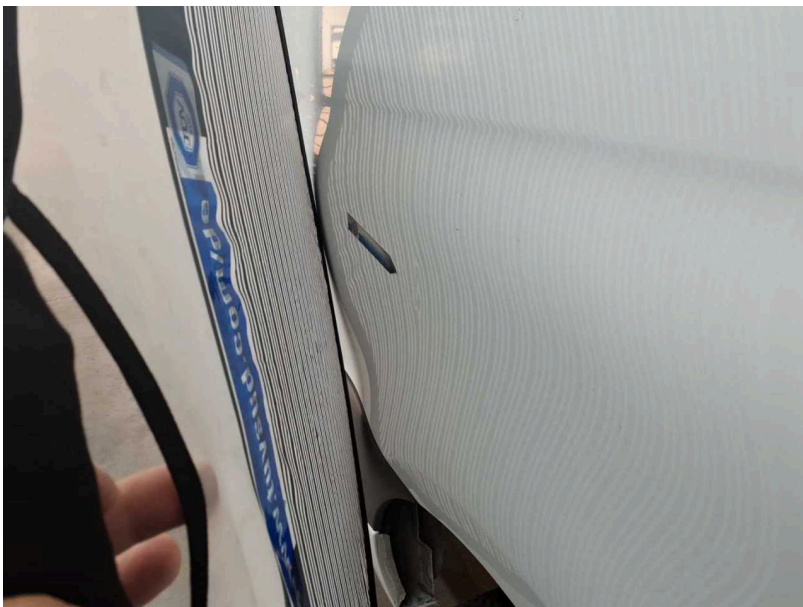

**Beschädigung #27:** Seitenwand links: Seitenwand - Delle / Lackschaden - instandsetzen und lackieren

PROTOKOLLNUMMER: 41186849

Bei Rückfragen bitte Protokollnummer und Datum angeben



Datum: 25.08.2025

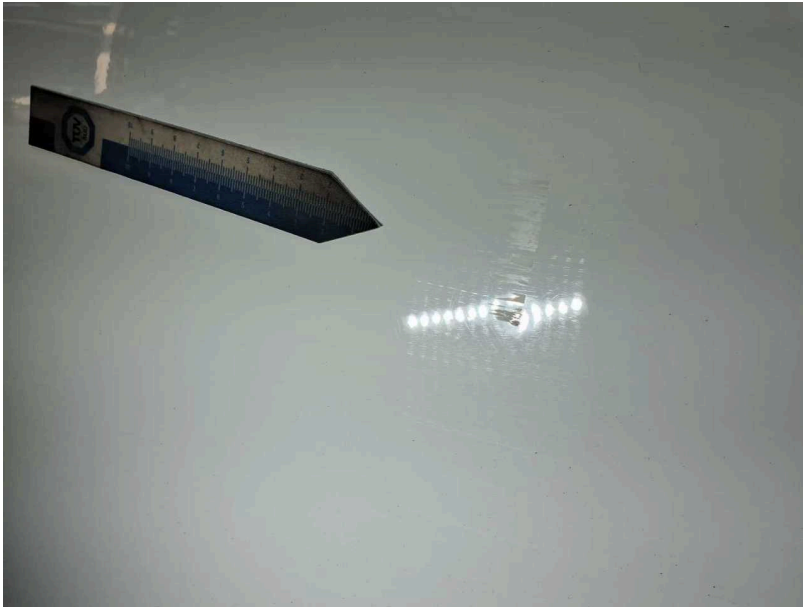

**Beschädigung #27:** Seitenwand links: Seitenwand - Delle / Lackschaden - instandsetzen und lackieren



**Beschädigung #28:** Fahrzeugdach: Dach - Delle / Lackschaden - instandsetzen und lackieren

PROTOKOLLNUMMER: 41186849

Bei Rückfragen bitte Protokollnummer und Datum angeben



Datum: 25.08.2025



**Beschädigung #28:** Fahrzeugdach: Dach - Delle / Lackschaden - instandsetzen und lackieren



**Beschädigung #28:** Fahrzeugdach: Dach - Delle / Lackschaden - instandsetzen und lackieren



PROTOKOLLNUMMER: 41186849

Bei Rückfragen bitte Protokollnummer und Datum angeben



Datum: 25.08.2025



**Beschädigung #29:** Heckklappe/-tür: Hecktür links - gebrochen / gerissen - erneuern

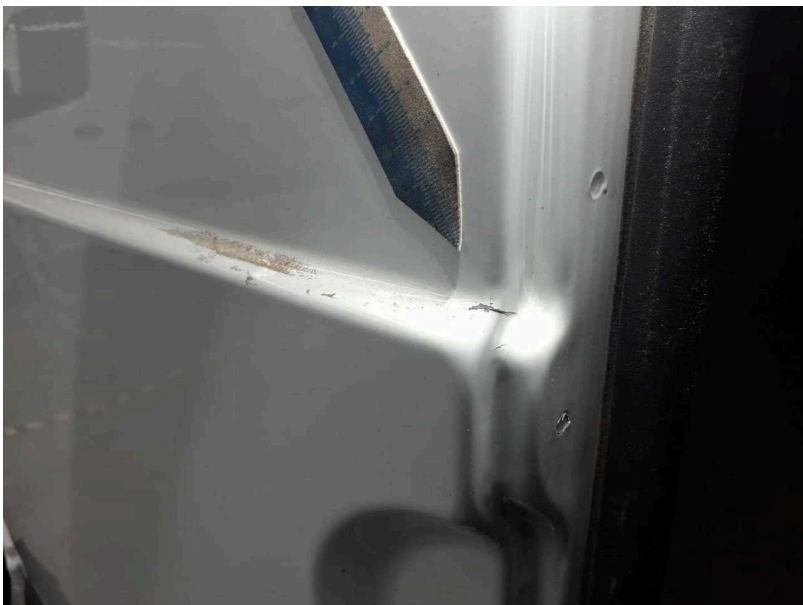

**Beschädigung #29:** Heckklappe/-tür: Hecktür links - gebrochen / gerissen - erneuern