



PROTOKOLLNUMMER: 41715994



Bei Rückfragen bitte Protokollnummer und Datum angeben

Datum: 29.09.2025

Gutachten

Betreff	Remarketing
Auftrag durch	Mercedes-Benz Leasing GmbH Siemensstr. 7 70469 Stuttgart
Besichtigungsdatum / Ort	25.09.2025
Fahrzeugart	Transporter
Hersteller	Mercedes-Benz
Modell / Verkaufsbezeichnung	Sprinter 519 CDI
Schlüssel-Nummern HSN / TSN	2222 BFB 10044
Fahrzeug-Identnummer	W1V9072551N217108
Anzahl Besitzer	1
Erstzulassung	11.10.2022
Nächste HU	10/2026
Fahrzeug Dokumente	Zum Zeitpunkt der Besichtigung lag die Zulassungsbescheinigung Teil 2 (Brief) vor, die Zulassungsbescheinigung Teil 1 (Schein) lag nicht vor. (Kopie) ZB Teil 1 (Schein) nicht entgegen genommen
Nummer ZB2	GP644731
Fahrzeug Kennzeichen	Kennzeichen nicht entgegen genommen
Laufleistung	111.147 km / abgelesen
Farbe / Farbcode	9147 arktikweiß
Antriebsart	Heckantrieb
Kraftstoffart	Diesel
Hubraum / Leistung	1.950 ccm/ 140 kW
Zylinder / Schadstoffklasse	4 / EUROVI; E; M, N
zul. Gesamtgewicht (kg)	3.500
Anzahl Türen / Anzahl Sitze	4 / 6
Getriebe	Automatik



PROTOKOLLNUMMER: 41715994



Bei Rückfragen bitte Protokollnummer und Datum angeben

Datum: 29.09.2025

Anzahl Gänge	9
Polster / Farbe	Kunstleder / Schwarz
Anzahl Schlüssel	2 von 2 Schlüsseln vorhanden
Wartungsheft / Wartungsnachweis	digitaler Nachweis / unvollständig
Restlauf bis Service	-11.400 km
Durchgeführte Wartungen	26.08.2024 bei 59.789 km
Probefahrt	nicht durchgeführt
Vorschaden	Keine Feststellbar
Nachlackierung	Keine Feststellbar
Aufbau-Art	Pritsche
Lademaße LxBxH [mm]	3600 x 2130 x 400
Radstand [mm]	4.325
Achsformel	4 x 2

Bereifung / Felge

Achse / Größe	Hersteller	Bereifung	Profil [mm]
#1 205/75 R16 110/108R C	Continental	Ganzjahresreifen auf Stahl mit Radzierblende	1 / 8
#2 205/75 R16 110/108R C	Continental	Ganzjahresreifen auf Stahl mit Radzierblende	3/3 / 3/3

Zulässigkeit Räder Alle Achsen zulässig.**Verkehrssicherheit Räder** Nicht verkehrssicher

Der Verschleißzustand sowie evtl. Schäden an der Bereifung sind wertmäßig berücksichtigt.



PROTOKOLLNUMMER: 41715994

Bei Rückfragen bitte Protokollnummer und Datum angeben



Datum: 29.09.2025

Fahrzeugausstattung

Code	Ausstattung
AR5	Achsübersetzung i=4,727
BH1	HOLD-Funktion
C57	Seitliche Schutzvorrichtung
C6L	Multifunktionslenkrad
CL1	Lenkrad in Neigung und Höhe verstellbar
E07	Berganfahrhilfe
E1D	Digitales Radio (DAB)
E1E	Digitales Extra: Festplatten-Navigation
E3M	MBUX Multim mediasystem mit 7 Zoll Touchscreen
E43	Anhängersteckdose 13-polig
ES0	Starthilfe-Kontakt
EW6	Digitales Extra: Remote Services Plus
EY2	Digitales Extra: Live Traffic Information
EY5	Mercedes-Benz Notrufsystem
EY6	Pannenmanagement
F68	Außenspiegel heizbar und elektrisch verstellbar
FF0	Kleiderhaken im Fahrgastraum
FF5	Ablage über Frontscheibe
FJ4	Ablagefach unter Cockpit
FS1	Spiegelhalter, verlängert
G43	9G-TRONIC
H12	Warmwasser-Zusatzheizung
H16	Sitzheizung für Fahrer
H21	Wärmed. Glas mit Bandfilter an der Frontscheibe
HH9	halbautomatisch geregelt Klimaanlage TEMPMATIC
HI1	Klimazone 1 (kalt/komfort)
IC1	Baureihe C907 / C910 Sprinter



PROTOKOLLNUMMER: 41715994



Bei Rückfragen bitte Protokollnummer und Datum angeben

Datum: 29.09.2025

Code	Ausstattung
IE0	Baureihe C907 VS30 RWD
IF4	Fahrgestell mit Doppelkabine
IG4	Standard
IG5	Basic
IK0	Komplettfahrzeug
IL5	Linkslenker
J10	Tachometer km/h
J1A	Gurtwarneinrichtung für Fondbestuhlung
J55	Gurtwarneinrichtung für Beifahrersitz
J58	Gurtwarneinrichtung für Fahrersitz
J65	Aussentemperaturanzeige
JA8	Seitenwind-Assistent
JW5	Spurhalte-Assistent
K13	Haupttank 71 Liter
KP7	Abgasreinigung SCR Generation 4
L07	Umrißleuchten
LA2	Fahrlichtassistent
LB1	Seitliche Markierungsleuchten
LE1	Adaptives Bremslicht
M60	Generator 14 V / 250 A
MD3	Geschwindigkeitsbegrenzung 120 km/h
MJ8	ECO Start-Stopp-Funktion
MP6	Motorausführung EURO VI
MR0	Abgasstufe E (für schwere Nutzfahrzeuge)
MS1	TEMPOMAT
MU6	OM 654 DE 20 LA 140 kW (190 PS) 3800/min
P02	Pritsche mit Alu-Bordwänden
Q10	Querträger für Anhängerkupplung



PROTOKOLLNUMMER: 41715994



Bei Rückfragen bitte Protokollnummer und Datum angeben

Datum: 29.09.2025

Code	Ausstattung
Q11	Längsträgerverstärkung
Q18	Schlußquerträger geschraubt
R65	Reserveradhalter unter Rahmenende
R87	Reserverad
RS6	Stahlräder 5,5 J x 16
S02	Fahrersitz
S04	Beifahrersitz verstellbar
S22	Armlehne für Fahrersitz
S25	Armlehne für Beifahrersitz
SA5	Airbag Fahrer
SK2	Sitzbelegungserkennung Fahrersitz
VF6	Ledernachbildung ARTICO schwarz
W70	Colorverglasung im Fond, Schwarzglas
X16	Gewichtsvariante 3.500 kg
X99	Hersteller Mercedes-Benz AG
XI2	Änderungsjahr G2-I
XM1	Geräuschmaßnahmen
XO9	Mercedes-Benz MobiloVan mit DSB und GgD
XZ0	Modellgeneration 0
Y43	Hydraulik-Wagenheber
Z4W	Fertigung Ludwigsfelde

Wertmindernde Faktoren

Nr.	Bauteilgruppe	Beschreibung	Rep.Kosten	Minderwert
1	Seitenwand rechts	Staufachklappe (Schlösser defekt, gehört nicht zur Ausstattung) - beschädigt - kein Abzug	0,00 €	0,00 €
2	Ausrüstung	sonstige Schlüssel (Staufächer, gehört nicht zur Ausstattung) - fehlt - kein Abzug	0,00 €	0,00 €



PROTOKOLLNUMMER: 41715994



Bei Rückfragen bitte Protokollnummer und Datum angeben

Datum: 29.09.2025

Nr.	Bauteilgruppe	Beschreibung	Rep.Kosten	Minderwert
3	elektronische Systeme	elektronische Systeme (Kostenausweitung möglich) - elektrischer Fehler - kein Abzug	0,00 €	0,00 €
4	Interieur	Innenraum - Löcher - Wertminderung	50,00 €	50,00 €
5	Blinkleuchte	Spiegel links - gebrochen / gerissen - erneuern	60,00 €	60,00 €
6	Scheibenreinigung	Scheibenwischerblätter vorn - beschädigt - erneuern	90,00 €	90,00 €
7	Verkleidungen/ Abdeckungen	Türverkleidung hinten links - gebrochen / gerissen - erneuern	100,00 €	80,00 €
8	Rad/Reifen	Reifen hinten rechts - beschädigt - erneuern	150,00 €	150,00 €
9	Rad/Reifen	Reifen vorn links - verschlissen - erneuern	150,00 €	150,00 €
10	elektronische Systeme	elektronische Systeme (Kostenausweitung möglich) - elektrischer Fehler - befunden ggf. instandsetzen	150,00 €	150,00 €
11	Heckleuchte	Heckleuchte links - gebrochen / gerissen - erneuern	170,00 €	170,00 €
12	Tür vorn rechts	Tür - Delle / Lackschaden - Smart Repair	200,00 €	200,00 €
13	Fahrerhaus	Dämmmatte (2x, Kostenausweitung möglich) - Marderschaden - erneuern	280,00 €	280,00 €
14	Bremsanlage	Bremsscheiben und Beläge hinten - verschlissen - erneuern	520,00 €	520,00 €
15	Bremsanlage	Bremsscheiben und Beläge vorn - verschlissen - erneuern	540,00 €	540,00 €
16	Sonstiges	Inspektion/Wartung - fällig - durchführen	550,00 €	550,00 €
17	Motorhaube	Motorhaube - Delle(n) - instandsetzen und lackieren	580,00 €	440,00 €
18	Pritsche	Pritsche - beschädigt - Wertminderung	1.000,00 €	1.000,00 €
19	Schweller rechts	Schweller (+ Beplankung Kotflügel VRU ersetzen) - verformt - instandsetzen und lackieren	1.000,00 €	750,00 €
20	Verglasung	Frontscheibe - gebrochen / gerissen - erneuern	1.150,00 €	1.150,00 €



PROTOKOLLNUMMER: 41715994



Bei Rückfragen bitte Protokollnummer und Datum angeben

Datum: 29.09.2025

Nr.	Bauteilgruppe	Beschreibung	Rep.Kosten	Minderwert
Summe (netto):			6.740,00 €	6.330,00 €

Gebrauchsspuren

Nr.	Bauteilgruppe	Beschreibung	Rep.Kosten	Minderwert
-----	---------------	--------------	------------	------------

Das Fahrzeug weist dem Alter, der Laufleistung und dem Einsatzzweck entsprechende Gebrauchsspuren auf.

Fehlteile

Nr.	Fehlteil	Rep.Kosten	Minderwert
1	Unterlagen - COC Papiere	90,00 €	90,00 €
2	Ausrüstung - Reserverad	250,00 €	250,00 €
Summe (netto):		340,00 €	340,00 €

Hinweise zum Gutachten

Angaben zum Auftrag und zum Begutachtungsumfang:

Es wurde der Auftrag erteilt, ein Minderwertgutachten über das beschriebene Fahrzeug zu erstellen. Das vorliegende Gutachten beinhaltet auftragsgemäß:

- eine Fahrzeugzustandsbewertung
- Auftragsgemäß erfolgte die Fahrzeugzustandsbewertung in demontagefreien Zustand. Grundlage dieses Produktes stellt der Leitfaden für Fahrzeugrücknahmen und Bewertungen gemäß des Schadengrenzmusterkatalog des Auftraggebers dar. Die expliziten Feststellungen im Einzelfall trifft der Sachverständige objektiv im Rahmen der vorgegebenen Standards aufgrund eigener Sachkunde.
- Schäden oder Mängel, die aus einer normalen Nutzung bzw. Abnutzung des Fahrzeuges entstanden sind, werden akzeptiert und sind daher bei der Zustandsbewertung nicht in Abzug gebracht worden.
- Schäden oder Mängel, die nicht mehr einer normalen Nutzung bzw. Abnutzung zugeordnet werden können, werden in der Zustandsbewertung aufgelistet und in Anrechnung gebracht



PROTOKOLLNUMMER: 41715994

Bei Rückfragen bitte Protokollnummer und Datum angeben



Datum: 29.09.2025

- Dabei wird zwischen Schäden, die sich zu 100 % der Kosten auswirken und Schäden, die anteilig nach dem Fahrzeugalter und der Laufleistung bemessen werden, unterschieden.
- Schäden, die mit 100 % in Anrechnung gebracht werden, sind Unfallschäden, fehlende Teile und/oder Schäden, die den Erhalt der Betriebs- und Verkehrssicherheit beeinträchtigen.
- Anteilig dem Fahrzeugalter und der Laufleistung sind Schäden und Mängel bewertet, die den optischen und/oder funktionalen Zustand des Fahrzeugs beeinträchtigen und damit den Preis eines potentiellen Käufers beeinflussen.

Fahrzeug-Identifizierung:

- Die Fahrzeug-Identifizierungsnummer (FIN) wurde am Fahrzeug abgelesen und die Übereinstimmung im Verlauf der Besichtigung durch den Unterzeichner mit den vorgelegten Unterlagen festgestellt.

Besichtigungsbedingungen:

- Eine ordnungsgemäße Sichtprüfung der Lackierung und der Karosserie war wegen unzureichender Lichtverhältnisse/ Nässe oder Verschmutzung nur eingeschränkt möglich.
- Zur Untersuchung des Fahrzeuges standen Hubmittel bzw. eine Grube zur Verfügung.

Probefahrt / Probelauf von Motor und Aggregaten:

- Es wurde bei der Besichtigung des Fahrzeuges keine Probefahrt/keine Rangierfahrt durchgeführt.
- Ein Probelauf des Motors wurde durchgeführt.

Verkehrssicherheit:

- Das Fahrzeug war zum Zeitpunkt der Besichtigung, aufgrund des unter Unfall oder wertmindernden Faktoren aufgeführten Schadenmerkmals, nicht betriebs bzw. verkehrssicher.
Dies hat folgenden Grund: Windschutzscheibe

Vorschäden:

- Am Fahrzeug konnten augenscheinlich keine reparierten Vorschäden festgestellt werden.



PROTOKOLLNUMMER: 41715994

Bei Rückfragen bitte Protokollnummer und Datum angeben



Datum: 29.09.2025

Weitere Hinweise und Feststellungen:

- Die im Gutachten errechneten und angegebenen Minderwerte beziehen sich nur auf festgestellte Schäden oder Mängel, die über die normale Abnutzung entsprechend Fahrzeug-Alter und Laufleistung bzw. über das übliche Verschleißmaß hinausgehen. Beschädigungen, die durch normalen Gebrauch während der Dauer der Nutzung entstanden sind, wurden nicht berücksichtigt (Gebrauchsspuren).
- Die getroffene Feststellung beinhalten weder eine Fahrzeugabnahme im Sinne der StVZO, noch im Sinne des Gewährleistungsrechtes.
- Werden Schäden oder Mängel welche erst im Rahmen von Zerlege-/ Diagnosearbeiten oder durch erweiterte Kenntnisse festgestellt, sowie durch verschwiegene Mängel oder arglistige Täuschung hervorgerufen, wird um sofortige Benachrichtigung des Sachverständigen gebeten.
Eine Nachbesichtigung des Fahrzeuges zur Feststellung des Umfanges der Reparaturерweiterung und damit verbundenen Kostenausweitung wird in diesem Fall durch den Sachverständigen umgehend durchgeführt. Die für die Schadenerweiterung ursächlichen Altteile sind bis zur Nachbesichtigung durch den Sachverständigen aufzubewahren.

Bemerkungen

Seitlicher Unterfahrschutz liegt im Fahrzeug, gehört nicht zur Ausstattung.
Stauboxen li und re verbaut, gehört nicht zur Ausstattung.

Anlagen: 23 Übersichtsfotos, 42 Beschädigungsfotos

PROTOKOLLNUMMER: 41715994

Bei Rückfragen bitte Protokollnummer und Datum angeben



Datum: 29.09.2025

Übersichtsfotos



Abbildung 1: Schräg vorne (links)



Abbildung 2: Schräg vorne (rechts)

PROTOKOLLNUMMER: 41715994

Bei Rückfragen bitte Protokollnummer und Datum angeben



Datum: 29.09.2025



Abbildung 3: Schräg hinten (rechts)



Abbildung 4: Schräg hinten (links)

PROTOKOLLNUMMER: 41715994

Bei Rückfragen bitte Protokollnummer und Datum angeben



Datum: 29.09.2025



Abbildung 5: Fahrzeugdach



Abbildung 6: Innenraum

PROTOKOLLNUMMER: 41715994

Bei Rückfragen bitte Protokollnummer und Datum angeben



Datum: 29.09.2025



Abbildung 7: Innenraum



Abbildung 8: Innenraum

PROTOKOLLNUMMER: 41715994

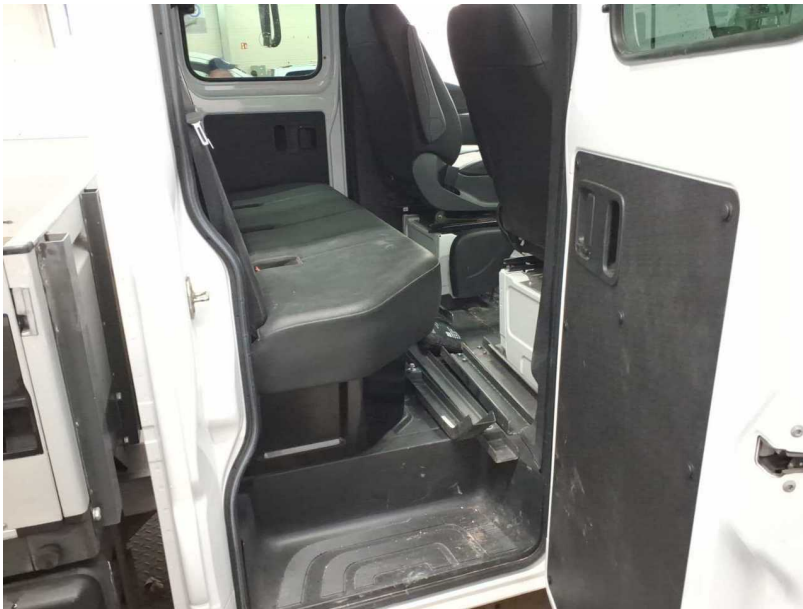
Bei Rückfragen bitte Protokollnummer und Datum angeben

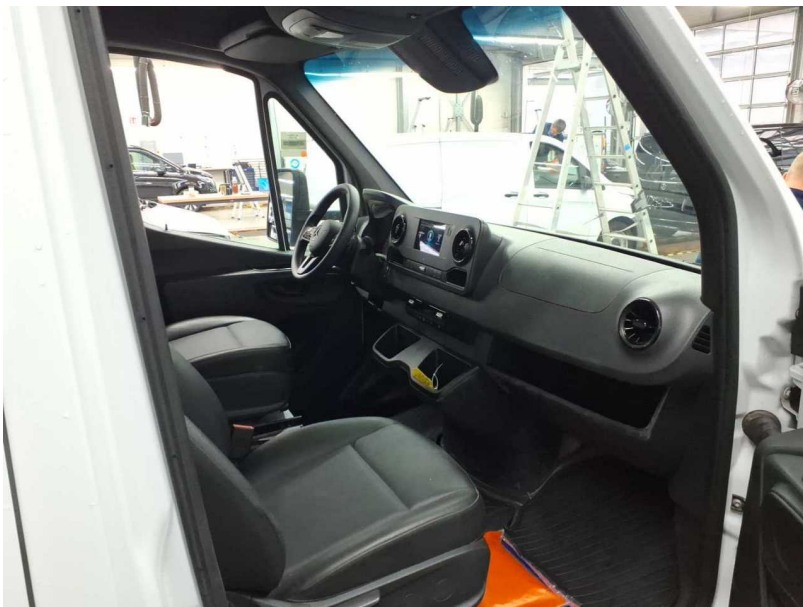

Datum: 29.09.2025



Abbildung 9: Kombiinstrument



Abbildung 10: Laufleistung

PROTOKOLLNUMMER: 41715994

Bei Rückfragen bitte Protokollnummer und Datum angeben

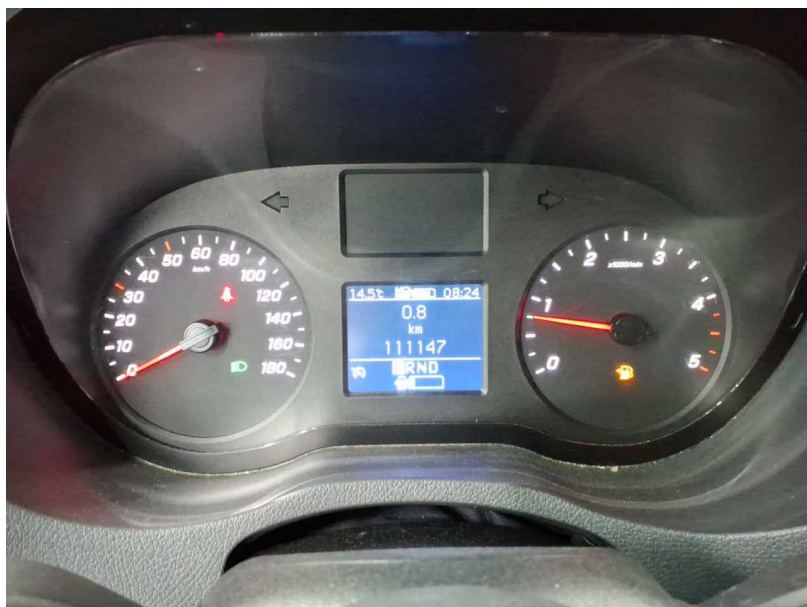

Datum: 29.09.2025



Abbildung 11: Laufleistung



Abbildung 12: Instrumententafel

PROTOKOLLNUMMER: 41715994

Bei Rückfragen bitte Protokollnummer und Datum angeben



Datum: 29.09.2025



Abbildung 13: Montierte Bereifung



Abbildung 14: Montierte Bereifung

PROTOKOLLNUMMER: 41715994



Bei Rückfragen bitte Protokollnummer und Datum angeben

Datum: 29.09.2025



Abbildung 15: Dokumente



Abbildung 16: FIN

PROTOKOLLNUMMER: 41715994

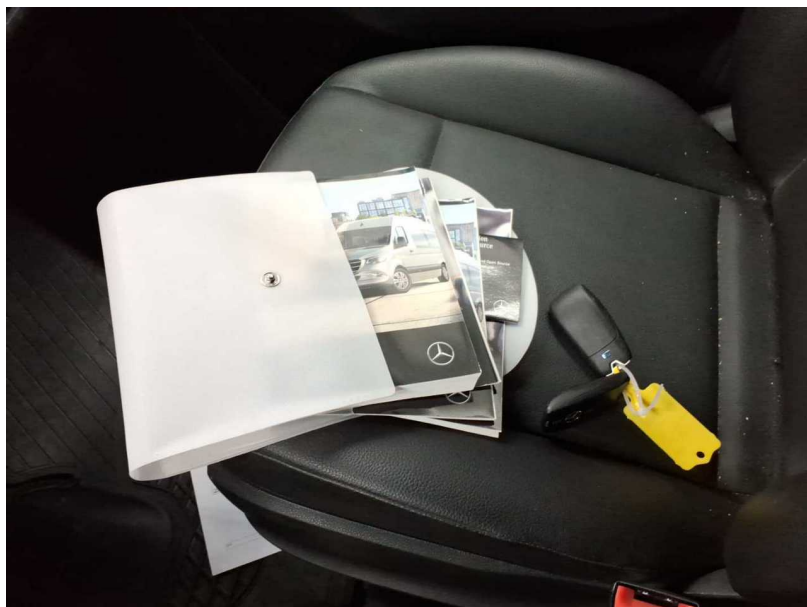
Bei Rückfragen bitte Protokollnummer und Datum angeben



Datum: 29.09.2025



Abbildung 17: Zubehör



Abbildung 18: Zubehör

PROTOKOLLNUMMER: 41715994

Bei Rückfragen bitte Protokollnummer und Datum angeben



Datum: 29.09.2025



Abbildung 19: Zubehör



Abbildung 20: Zubehör

PROTOKOLLNUMMER: 41715994



Bei Rückfragen bitte Protokollnummer und Datum angeben

Datum: 29.09.2025



Abbildung 21: Zubehör



Abbildung 22: Unterboden

PROTOKOLLNUMMER: 41715994



Bei Rückfragen bitte Protokollnummer und Datum angeben

Datum: 29.09.2025



Abbildung 23: Unterboden

Beschädigungsfotos

A26/17 - MBUX Multimediasystem (Headunit) (Code: E3M+E1E, E4M)

Typ	Teilenummer	Lieferant	Version
Hardware	177 901 81 05	Harman / Becker	20/43 000
Software	247 902 93 10	Harman / Becker	21/25 060
Software	247 902 96 10	Harman / Becker	21/25 060
Software	247 903 76 02	Harman / Becker	21/25 060
Software	247 903 77 02	Harman / Becker	21/25 060
Software	247 903 78 02	Harman / Becker	21/25 060
Software	907 903 37 00	Harman / Becker	18/08 000
Software	907 903 39 00	Harman / Becker	18/08 000
Software	907 902 14 07	Mercedes-Benz AG	22/16 000
Software	247 902 98 10	Harman / Becker	21/25 060
Software	247 903 79 02	Harman / Becker	21/25 060
Software	247 903 80 02	Harman / Becker	21/25 060
Software	000 000 00 00	Reserved	00/00 000
Boot-Software	247 904 30 00	Harman / Becker	21/25 060

Diagnosekennung	00C137	Steuergerätevariante	HU6_Mid_FreshUp3_7
Herstellerspezifische Seriennummer	HBM586NC4XL5TR		

Fehler	Text	Status												
B1F9712	Die Wake-up-Leitung hat Funktionsstörung. Es liegt ein Kurzschluss nach Plus vor. Ohne konkrete Kundenbeanstandungen ist der Fehlercode zu ignorieren.	A+S												
	<table><tr><th>Name</th><th>Erstes Auftreten</th><th>Letztes Auftreten</th></tr><tr><td>Häufigkeitszähler</td><td>---</td><td>1</td></tr><tr><td>Gesamtwegstrecke</td><td>111136km</td><td>111136km</td></tr><tr><td>Anzahl der Zündungszyklen seit dem letzten Auftreten des Fehlers</td><td>---</td><td>0</td></tr></table>	Name	Erstes Auftreten	Letztes Auftreten	Häufigkeitszähler	---	1	Gesamtwegstrecke	111136km	111136km	Anzahl der Zündungszyklen seit dem letzten Auftreten des Fehlers	---	0	
Name	Erstes Auftreten	Letztes Auftreten												
Häufigkeitszähler	---	1												
Gesamtwegstrecke	111136km	111136km												
Anzahl der Zündungszyklen seit dem letzten Auftreten des Fehlers	---	0												

A+S=AKTUELL und GESPEICHERT

A1 - Kombiinstrument (KI)

Typ	Teilenummer	Lieferant	Version
Hardware	907 901 59 03	Continental	21/10 000
Software	907 902 07 07	Continental	21/31 002
Boot-Software	907 904 41 00	Continental	21/31 000

Diagnosekennung	00C80D	Steuergerätevariante	IC907_BR907_LM_X16_R
Herstellerspezifische Seriennummer	21 22 23 24 25 26 27		

-✓-

Beschädigung #3: elektronische Systeme: elektronische Systeme (Kostenausweitung möglich) - elektrischer Fehler - kein Abzug

PROTOKOLLNUMMER: 41715994



Bei Rückfragen bitte Protokollnummer und Datum angeben

Datum: 29.09.2025

Typ	Teilenummer	Lieferant	Version
Hardware	907 901 90 00	Temic	16/20 000
Software	167 902 49 09	Temic	20/31 000

Diagnosekennung	Teilenummer	Steuergerätevariante	Version
	020420		DMFL222_MOPF_DM222_ MOPF_R25_167_R19

N69/2 - Beifahrertür (TSG-VR) -F-

Typ	Teilenummer	Lieferant	Version
Hardware	907 901 91 00	Temic	16/20 000
Software	167 902 49 09	Temic	20/31 000

Diagnosekennung	Teilenummer	Steuergerätevariante	Version
	020420		DMFR222_MOPF_DM222_ MOPF_R25_167_R19

Fehler	Text	Status
U120A00	Ohne Kundenbeanstandungen ist folgender Fehlercode zu ignorieren: Die Kommunikation mit der Schaltergruppe 'Sitzheizung' hat Funktionsstörung. _	A+S

Name	Erstes Auftreten	Letztes Auftreten
Häufigkeitszähler	---	1
Gesamtwegstrecke	111136km	111136km
Anzahl der Zündungszyklen seit dem letzten Auftreten des Fehlers	---	0

A+S=AKTUELL und GESPEICHERT

25.09.2025 08:13:29	09/2025	W1V9072551N217108 (907.255)
Copyright 2025 Mercedes-Benz AG	Auftragsnummer: 51-41442	Seite '6' von '6'

Beschädigung #3: elektronische Systeme: elektronische Systeme (Kostenausweitung möglich) - elektrischer Fehler - kein Abzug**Beschädigung #4:** Interieur: Innenraum - Löcher - Wertminderung

PROTOKOLLNUMMER: 41715994

Bei Rückfragen bitte Protokollnummer und Datum angeben



Datum: 29.09.2025



Beschädigung #4: Interieur: Innenraum - Löcher - Wertminderung



Beschädigung #5: Blinkleuchte: Spiegel links - gebrochen / gerissen - erneuern

PROTOKOLLNUMMER: 41715994

Bei Rückfragen bitte Protokollnummer und Datum angeben



Datum: 29.09.2025



Beschädigung #6: Scheibenreinigung: Scheibenwischerblätter vorn - beschädigt - erneuern



Beschädigung #7: Verkleidungen/Abdeckungen: Türverkleidung hinten links - gebrochen / gerissen - erneuern

PROTOKOLLNUMMER: 41715994



Bei Rückfragen bitte Protokollnummer und Datum angeben

Datum: 29.09.2025

**Beschädigung #8:** Rad/Reifen: Reifen hinten rechts - beschädigt - erneuern

Typ	Teilenummer	Lieferant (Lieferanten-ID)	Version
Hardware	907 901 77 02	Continental (158)	17/41 004
Software-Modul "Signalerfass- und Ansteuermodul"	907 902 13 06	Continental (158)	19/45 000
Boot-Software	---	---	18/04 001
Diagnosekennung	001107	Steuergerätevariante	BCMFA2_R_16
Herstellerspezifische Seriennummer	A2C7664701200A2280400 511		

Fehler	Text	Status
B213D15	Der Ausgang 3 für Außenbeleuchtung hinten links hat Funktionsstörung. Es liegt ein Kurzschluss nach Plus oder eine Unterbrechung vor.	A+S
	Name	Erstes Auftreten
	Häufigkeitszähler	1
	Gesamtwegstrecke	111136km
	Anzahl der Zündungszyklen seit dem letzten Auftreten des Fehlers	0
B214515	Der Ausgang 3 für Außenbeleuchtung hinten rechts hat Funktionsstörung. Es liegt ein Kurzschluss nach Plus oder eine Unterbrechung vor.	A+S
	Name	Erstes Auftreten
	Häufigkeitszähler	1
	Gesamtwegstrecke	111136km
	Anzahl der Zündungszyklen seit dem letzten Auftreten des Fehlers	0
B23267B	Der Füllstandssensor "Waschwasserstand" hat Funktionsstörung. Der Flüssigkeitsstand ist zu niedrig.	A+S
	Name	Erstes Auftreten
	Häufigkeitszähler	1
	Gesamtwegstrecke	111136km
	Anzahl der Zündungszyklen seit dem letzten Auftreten des Fehlers	0
B285300	Der Ausgang für Schlusslicht links hat Funktionsstörung. _	A+S
	Name	Erstes Auftreten
	Häufigkeitszähler	1
	Gesamtwegstrecke	111136km
	Anzahl der Zündungszyklen seit dem letzten Auftreten des Fehlers	0
B285400	Der Ausgang für Schlusslicht rechts hat Funktionsstörung. _	A+S
	Name	Erstes Auftreten
	Häufigkeitszähler	1
	Gesamtwegstrecke	111136km
	Anzahl der Zündungszyklen seit dem letzten Auftreten des Fehlers	0

A+S=AKTUELL und GESPEICHERT

Beschädigung #10: elektronische Systeme: elektronische Systeme (Kostenausweitung möglich) - elektrischer Fehler - befunden ggf. instandsetzen

PROTOKOLLNUMMER: 41715994

Bei Rückfragen bitte Protokollnummer und Datum angeben



Datum: 29.09.2025



Beschädigung #11: Heckleuchte: Heckleuchte links - gebrochen / gerissen - erneuern



Beschädigung #12: Tür vorn rechts: Tür - Delle / Lackschaden - Smart Repair

PROTOKOLLNUMMER: 41715994

Bei Rückfragen bitte Protokollnummer und Datum angeben



Datum: 29.09.2025



Beschädigung #12: Tür vorn rechts: Tür - Delle / Lackschaden - Smart Repair

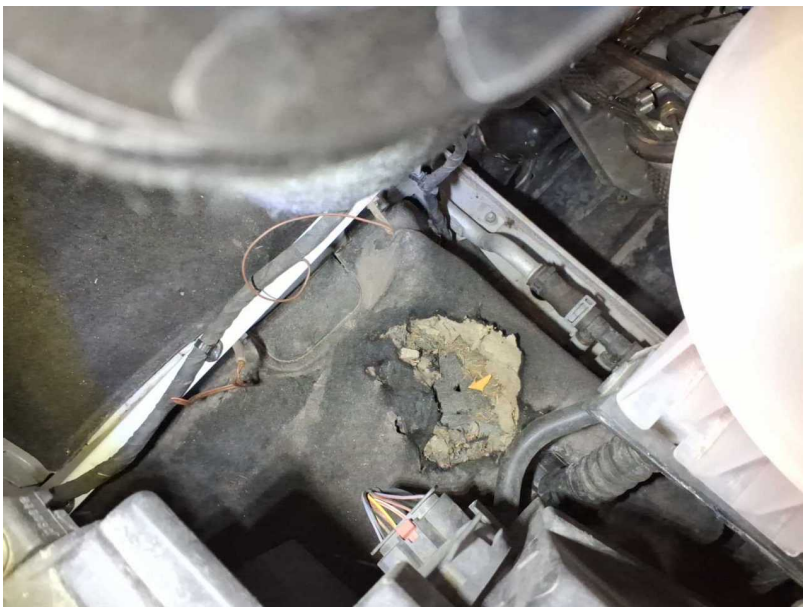

Beschädigung #13: Fahrerhaus: Dämmmatte (2x, Kostenausweitung möglich) - Marderschaden - erneuern

PROTOKOLLNUMMER: 41715994

Bei Rückfragen bitte Protokollnummer und Datum angeben



Datum: 29.09.2025

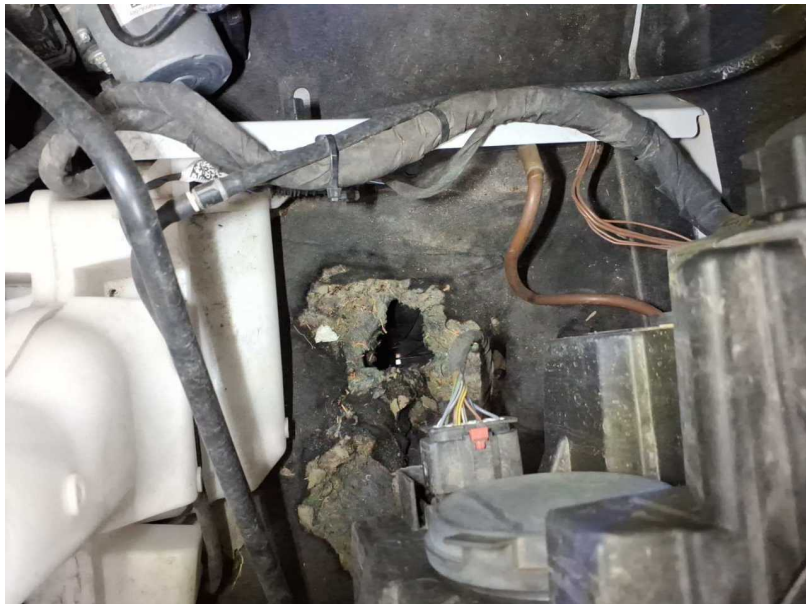

Beschädigung #13: Fahrerhaus: Dämmmatte (2x, Kostenausweitung möglich) - Marderschaden - erneuern



Beschädigung #14: Bremsanlage: Bremsscheiben und Beläge hinten - verschlissen - erneuern

PROTOKOLLNUMMER: 41715994

Bei Rückfragen bitte Protokollnummer und Datum angeben



Datum: 29.09.2025



Beschädigung #15: Bremsanlage: Bremsscheiben und Beläge vorn - verschlissen - erneuern



Beschädigung #17: Motorhaube: Motorhaube - Delle(n) - instandsetzen und lackieren

PROTOKOLLNUMMER: 41715994

Bei Rückfragen bitte Protokollnummer und Datum angeben



Datum: 29.09.2025



Beschädigung #17: Motorhaube: Motorhaube - Delle(n) - instandsetzen und lackieren



Beschädigung #17: Motorhaube: Motorhaube - Delle(n) - instandsetzen und lackieren

PROTOKOLLNUMMER: 41715994



Bei Rückfragen bitte Protokollnummer und Datum angeben

Datum: 29.09.2025



Beschädigung #17: Motorhaube: Motorhaube - Delle(n) - instandsetzen und lackieren

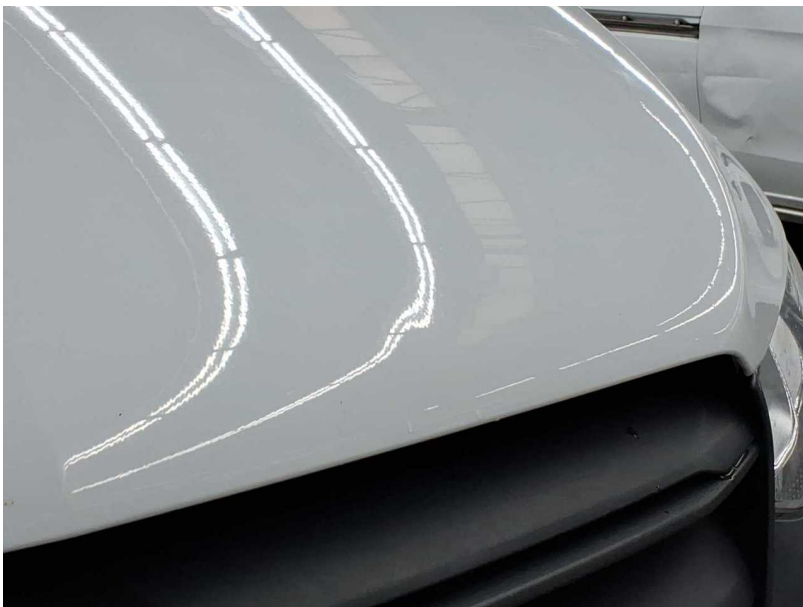

Beschädigung #17: Motorhaube: Motorhaube - Delle(n) - instandsetzen und lackieren

PROTOKOLLNUMMER: 41715994

Bei Rückfragen bitte Protokollnummer und Datum angeben



Datum: 29.09.2025



Beschädigung #17: Motorhaube: Motorhaube - Delle(n) - instandsetzen und lackieren



Beschädigung #18: Pritsche: Pritsche - beschädigt - Wertminderung

PROTOKOLLNUMMER: 41715994

Bei Rückfragen bitte Protokollnummer und Datum angeben



Datum: 29.09.2025

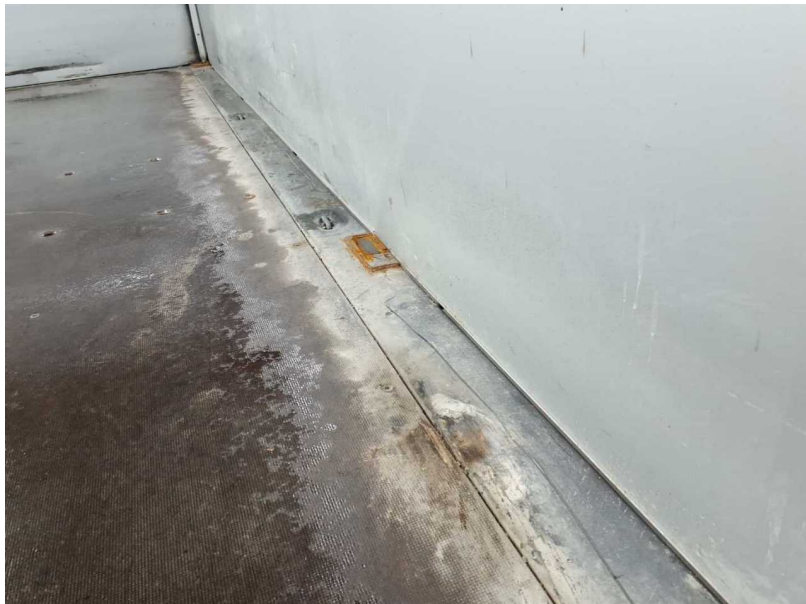

Beschädigung #18: Pritsche: Pritsche - beschädigt - Wertminderung

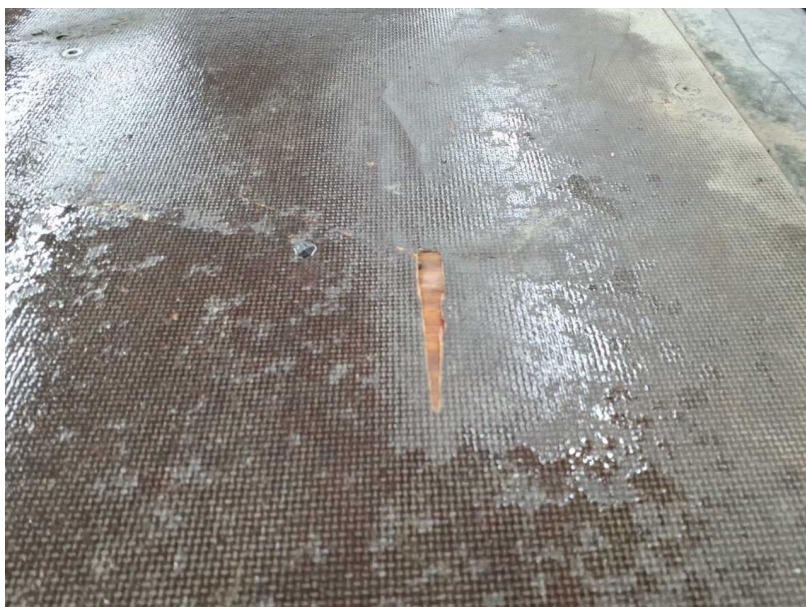

Beschädigung #18: Pritsche: Pritsche - beschädigt - Wertminderung

PROTOKOLLNUMMER: 41715994

Bei Rückfragen bitte Protokollnummer und Datum angeben



Datum: 29.09.2025



Beschädigung #18: Pritsche: Pritsche - beschädigt - Wertminderung

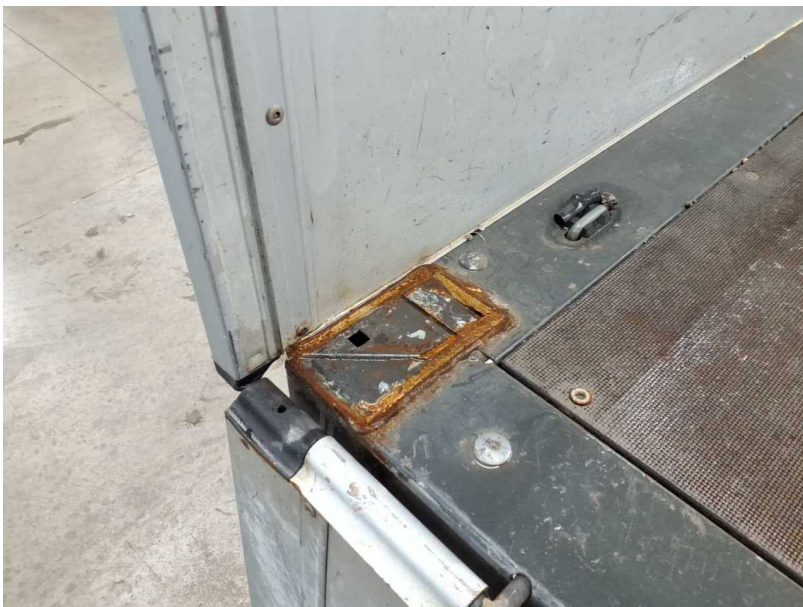

Beschädigung #18: Pritsche: Pritsche - beschädigt - Wertminderung

PROTOKOLLNUMMER: 41715994

Bei Rückfragen bitte Protokollnummer und Datum angeben



Datum: 29.09.2025



Beschädigung #18: Pritsche: Pritsche - beschädigt - Wertminderung



Beschädigung #18: Pritsche: Pritsche - beschädigt - Wertminderung

PROTOKOLLNUMMER: 41715994

Bei Rückfragen bitte Protokollnummer und Datum angeben



Datum: 29.09.2025



Beschädigung #18: Pritsche: Pritsche - beschädigt - Wertminderung



Beschädigung #18: Pritsche: Pritsche - beschädigt - Wertminderung

PROTOKOLLNUMMER: 41715994

Bei Rückfragen bitte Protokollnummer und Datum angeben



Datum: 29.09.2025



Beschädigung #18: Pritsche: Pritsche - beschädigt - Wertminderung



Beschädigung #18: Pritsche: Pritsche - beschädigt - Wertminderung

PROTOKOLLNUMMER: 41715994

Bei Rückfragen bitte Protokollnummer und Datum angeben



Datum: 29.09.2025



Beschädigung #18: Pritsche: Pritsche - beschädigt - Wertminderung



Beschädigung #18: Pritsche: Pritsche - beschädigt - Wertminderung

PROTOKOLLNUMMER: 41715994

Bei Rückfragen bitte Protokollnummer und Datum angeben



Datum: 29.09.2025



Beschädigung #18: Pritsche: Pritsche - beschädigt - Wertminderung



Beschädigung #19: Schweller rechts: Schweller (+ Beplankung Kotflügel VRU ersetzen) - verformt - instandsetzen und lackieren

PROTOKOLLNUMMER: 41715994

Bei Rückfragen bitte Protokollnummer und Datum angeben



Datum: 29.09.2025



Beschädigung #19: Schweller rechts: Schweller (+ Beplankung Kotflügel VRU ersetzen) - verformt - instandsetzen und lackieren



Beschädigung #19: Schweller rechts: Schweller (+ Beplankung Kotflügel VRU ersetzen) - verformt - instandsetzen und lackieren

PROTOKOLLNUMMER: 41715994

Bei Rückfragen bitte Protokollnummer und Datum angeben



Datum: 29.09.2025



Beschädigung #19: Schweller rechts: Schweller (+ Beplankung Kotflügel VRU ersetzen) - verformt - instandsetzen und lackieren



Beschädigung #20: Verglasung: Frontscheibe - gebrochen / gerissen - erneuern

PROTOKOLLNUMMER: 41715994

Bei Rückfragen bitte Protokollnummer und Datum angeben



Datum: 29.09.2025



Beschädigung #20: Verglasung: Frontscheibe - gebrochen / gerissen - erneuern