



PROTOKOLLNUMMER: 39629313

Bei Rückfragen bitte Protokollnummer und Datum angeben



Datum: 09.05.2025

Gutachten

Betreff	Remarketing
Auftrag durch	Mercedes-Benz Bank AG Siemensstr. 7 70469 Stuttgart
Besichtigungsdatum / Ort	25.04.2025
Fahrzeugart	Van
Hersteller	Mercedes-Benz
Modell / Verkaufsbezeichnung	V 300 d AVANTGARDE EDITION Lang
Schlüssel-Nummern HSN / TSN	2222 BBX 00024
Fahrzeug-Identnummer	W1V44781313840893
Anzahl Besitzer	2
Erstzulassung / Letzte Zulassung	12.02.2021 / 22.06.2021
Nächste HU	04/2026
Fahrzeug Dokumente	Zum Zeitpunkt der Besichtigung lagen die Zulassungsbescheinigung Teil 1 (Schein) sowie die Zulassungsbescheinigung Teil 2 (Brief) vor. (Kopie) ZB Teil 1 (Schein) nicht entgegen genommen
Nummer ZB2	FZ159042
Fahrzeug Kennzeichen	Kennzeichen nicht entgegen genommen
Laufleistung	69.938 km / abgelesen
Farbe / Farbcode	9134 bergkristallweiß metallic
Antriebsart	Heckantrieb
Kraftstoffart	Diesel
Hubraum / Leistung	1.950 ccm/ 174 kW
Zylinder / Schadstoffklasse	4 / EURO6;WLTP;AP;PI/CI; M, N1 I
Leergewicht (kg)	2.142
zul. Gesamtgewicht (kg)	3.100
zul. Nutzlast (kg)	948



PROTOKOLLNUMMER: 39629313



Bei Rückfragen bitte Protokollnummer und Datum angeben

Datum: 09.05.2025

Maße (L/B/H)	5140 x 1928 x 1863
Anzahl Türen / Anzahl Sitze	5 / 4
Getriebe	Automatik
Anzahl Gänge	9
Polster / Farbe	Leder / Beige
Anzahl Schlüssel	1 von 2 Schlüsseln vorhanden
Wartungsheft / Wartungsnachweis	digitaler Nachweis / vollständig
Restlauf bis Service	115 Tag(e)
Durchgeführte Wartungen	18.12.2023 bei 53.139 km
Probefahrt	nicht durchgeführt
Vorschaden	Feststellbar
Nachlackierung	Feststellbar
Aufbau-Art	Kombi
Radstand [mm]	3.200
Achsformel	4 x 2

Bereifung / Felge

Achse / Größe	Hersteller	Bereifung	Profil [mm]
#1 245/45 R19 102Y	Michelin	Ganzjahresreifen auf Leichtmetall	6 / 6
#2 245/45 R19 102Y	Nexen	Ganzjahresreifen auf Leichtmetall	6 / 6

Zulässigkeit Räder Alle Achsen zulässig.**Verkehrssicherheit Räder** Verkehrssicher

Der Verschleißzustand sowie evtl. Schäden an der Bereifung sind wertmäßig berücksichtigt.



PROTOKOLLNUMMER: 39629313

Bei Rückfragen bitte Protokollnummer und Datum angeben



Datum: 09.05.2025

Fahrzeugausstattung

Code	Ausstattung
BA3	Aktiver Brems-Assistent
BH1	HOLD-Funktion
BS1	Bremssättel mit Mercedes-Benz Schriftzug
C1L	AMG Frontstoßfänger mit Zierelementen in schwarz
C70	Fußgängerschutz
C74	Schriftzug Einstieg Mercedes-Benz beleuchtet
CF8	Sportfahrwerk
CL1	Lenkrad in Neigung und Höhe verstellbar
CL3	Lederlenkrad
CL4	Multifunktionslenkrad mit Reiserechner
CM2	Stoßfänger und Anbauteile in Wagenfarbe lackiert
CN1	Schweller Exterieur
D14	Dachreling eloxiert
D34	Glas-Schiebe-/Hebedach elektr., Panoramadach fest
E07	Berganfahrhilfe
E1D	Digitales Radio (DAB)
E1E	Navigation
E1F	Display-Diagonale 26 cm (10,25")
E1T	Touchpad
E34	Pufferbatterie für Startvorgang
E65	Burmester Surround-Soundsystem
E6M	MBUX Multimediasystem Mid
E70	Schalterposition Unteres Bedienfeld
ES2	Steckdose 12 V Kofferraum/Laderaum
ES3	Steckdosen 12V für Sitzreihen Fond rechts u. links
ET4	Aktiver Abstands-Assistent DISTRONIC
EX8	Navigation Plus



PROTOKOLLNUMMER: 39629313



Bei Rückfragen bitte Protokollnummer und Datum angeben

Datum: 09.05.2025

Code	Ausstattung
EY5	Mercedes-Benz Notrufsystem
EY6	Pannenmanagement
EZ8	PARKTRONIC
F3S	Außenspiegel in schwarz lackiert
F48	Heizung für Scheibenwaschanlage
F65	Außenspiegel, automatisch heranklappbar
F66	abschließbares Handschuhfach
F69	Außensp.elekt.verst.-u.beheizb.m.integr.Blinkl.
F72	Außen- und Innenspiegel automatisch abblendbar
FB1	AMG Zierelemente
FB4	AMG Abrisskante auf Heckklappe
FC1	Elektronischer Schlüssel in Chromoptik
FG0	Mittelkonsole mit Rollo
FG9	Cupholder aufsteckbar in Armlehnen hinten
FH6	Instrumententafel in Lederoptik mit Ziernaht
FK4	Kühlergrill schwarz lackiert
FK5	Bordkantenzierstab schwarz eloxiert
FS5	Beleuchtete Spiegel für Sonnenblenden
FZ8	Komfort-Öffnung u.Schließung mit IR-Fernbedienung
G43	9G-TRONIC
H00	Warmluftkanal zum Fahrgastraum
H12	Warmwasser-Zusatzheizung
H15	Sitzheizung für Beifahrer
H16	Sitzheizung für Fahrer
H20	Wärmedämmendes Glas rundum
HH4	Klimatisierungsautomatik THERMOTRONIC
HI1	Klimazone 1 (kalt/komfort)
HX1	Kältemittel R-1234yf



PROTOKOLLNUMMER: 39629313



Bei Rückfragen bitte Protokollnummer und Datum angeben

Datum: 09.05.2025

Code	Ausstattung
HZ0	Zuheizer elektrisch
HZ7	Klimaanlage halbautom. geregelt, TEMPMATIC im Fond
IB6	Baureihe C447 Vito/V-Klasse
IK3	Luxuskombi
IL5	Linkslenker
IL6	Metallic-Lack
IN2	Radstand 3200 mm, Überhang lang
J55	Gurtwarneinrichtung für Beifahrersitz
JA1	Warnlampe für Wischwasserfüllstand
JA7	Totwinkel-Assistent
JA9	Verkehrszeichen-Assistent
JF1	Regensensor
JK5	Kombiinstrument mit Farbdisplay
JP1	PRE-SAFE
JS1	360°-Kamera
JW5	Spurhalte-Assistent
JW8	ATTENTION ASSIST
JX2	Wartungsintervall 40.000 km
KB5	Haupttank 70 Liter
KP7	Abgasreinigung SCR Generation 4
LA2	Fahrlichtassistent
LB9	Ausstiegsleuchten
LC1	Ambientebeleuchtung
LC4	Komfort-Dachbedieneinheit
LC5	Umfeldbeleuchtung in den Außenspiegeln
LC6	Bel. im Haltegriff Fond mit Lesespot
LC7	Beleuchtung für Fußraum vorne
LC8	Umfeldbeleuchtung Heckklappe



PROTOKOLLNUMMER: 39629313



Bei Rückfragen bitte Protokollnummer und Datum angeben

Datum: 09.05.2025

Code	Ausstattung
LE1	Adaptives Bremslicht
LG2	LED Intelligent Light System
LG4	Schluss-, Brems- und Blinklicht in LED-Technik
LG8	Fernlichtassistent PLUS
M3E	Sauglüfter elektrisch Leistungsstufe 5
M5O	174 kW (237 PS) 4200/min
M60	Generator 14 V / 250 A
MG9	Generatormanagement
MJ8	ECO Start-Stopp-Funktion
MO6	Emissionsklasse Euro 6d M/N1 GR. II
MU8	OM654 DE 20 LA Leistungsstufe 5 Top Type
PS2	AMG Line
Q50	Anhängerkupplung Kugelkopf abnehmbar
QA4	Anhängelast 2500 kg
RK1	Bereifung 245/45 R19
RK4	AMG Leichtmetallräder 8 J x 19, glanzgedreht
RM7	Sommerreifen
RY2	Reifendrucküberwachung an VA u. HA, drahtlos
SA6	Airbag Beifahrer
SE0	Aktive Sitzbelüftung für Fahrer
SE1	Aktive Sitzbelüftung für Beifahrer
SE4	Lordosenstütze Beifahrersitz
SE5	Lordosenstütze Fahrersitz
SF1	Fahrersitz elektrisch verstellbar
SF2	Beifahrersitz elektrisch verstellbar
SH1	Thorax-Pelvis-Sidebag Fahrer
SH2	Thorax-Pelvis-Sidebag Beifahrer
SH8	Windowbags für Fahrer, Beifahrer und im Fond



PROTOKOLLNUMMER: 39629313

Bei Rückfragen bitte Protokollnummer und Datum angeben



Datum: 09.05.2025

Code	Ausstattung
SZ7	Staunetz Fahrersitzlehne
SZ8	Staunetz Beifahrersitzlehne
T14	Aktiver Feststeller Schiebetür
T19	Schiebetür links
T55	Elektr. Betätigung für Schiebetür rechts
T56	Elektr. Betätigung für Schiebetür links
T70	Kindersicherung an Türen im Fahrgastraum
T74	Haltegriff für Einstieg
U73	Armlehnen für Bestuhlung im Fahrgastraum
UR1	Sitzschienensystem mit Schnellverriegelung
US5	3er-Sitzbank Komfort 2.Reihe, äußerer Sitz klappb.
US6	Einzelsitz 1. Reihe links
US7	Einzelsitz 1. Reihe rechts
V33	Teppichboden im Fond
V36	Dachverkleidung
V44	Teppichboden im Fahrzeuginnenraum vorne
VD6	Innenhimmel porzellan
VH1	Haltegriff im Fond
VL7	AMG Fußmatten
VQ1	AVANTGARDE
VY9	Leder Nappa seidenbeige
VZ0	Zurrösen für Sitzschienen, herausnehmbar
W16	Fenster vorn links, fest in Seitenwand/Schiebetür
W17	Fenster v. rechts, fest in Seitenwand/Schiebetür
W29	Fenster fest hinten
W64	Separat zu öffnende Heckscheibe
W68	EASY-PACK Heckklappe
W70	Colorverglasung im Fond, Schwarzglas



PROTOKOLLNUMMER: 39629313



Bei Rückfragen bitte Protokollnummer und Datum angeben

Datum: 09.05.2025

Code	Ausstattung
X99	Hersteller Mercedes-Benz AG
XA8	Gewichtsvariante 3.100 kg
XO7	Mercedes-Benz Mobilo mit DSB und GgD
YF3	Sportpedale
YG4	Laderaumunterteilung
ZH8	V-Klasse AVANTGARDE EDITION

Wertmindernde Faktoren

Nr.	Bauteilgruppe	Beschreibung	Rep.Kosten	Minderwert
1	Ausrüstung	Verzurröse - fehlt - erneuern	50,00 €	50,00 €
2	Tür hinten rechts	Luftdüse - gebrochen / gerissen - erneuern	100,00 €	60,00 €
3	Seitenwand links	Innenverkleidung - gebrochen / gerissen - Smart Repair	120,00 €	120,00 €
4	Schiebetür rechts	Schiebetür - Delle(n) - Smart Repair	120,00 €	120,00 €
5	Sitz vorn	Sitzbezug links - verkratzt / verschürft - Smart Repair	150,00 €	150,00 €
6	Schweller links	Einstieg (Verkleidung) - Kratzer - lackieren	260,00 €	160,00 €
7	Karosserie	B-Säule rechts - Kratzer - lackieren	380,00 €	230,00 €
8	Bremsanlage	Bremsscheiben und Beläge vorn - verschlissen - erneuern	440,00 €	440,00 €
9	Motorhaube	Motorhaube - Steinschlag - lackieren	480,00 €	290,00 €
10	Scheinwerfer	Scheinwerfer rechts - Kratzer - Wertminderung	500,00 €	500,00 €
11	Sonstiges	Inspektion/Wartung - kein Nachweis - durchführen	550,00 €	550,00 €
12	Seitenwand rechts	Seitenwand - nicht fachgerecht instandgesetzt - lackieren	600,00 €	360,00 €
13	Seitenwand links	Seitenwand - nicht fachgerecht instandgesetzt - lackieren	600,00 €	360,00 €
14	Tür vorn links	Tür - Delle(n) - instandsetzen und lackieren	630,00 €	380,00 €



PROTOKOLLNUMMER: 39629313



Bei Rückfragen bitte Protokollnummer und Datum angeben

Datum: 09.05.2025

Nr.	Bauteilgruppe	Beschreibung	Rep.Kosten	Minderwert
15	Schiebetür links	Schiebetür mit Glasscheibe (Einschlüsse und Lacknase) - nicht fachgerecht instandgesetzt - instandsetzen und lackieren	780,00 €	470,00 €
16	Motor	Ladeluftkühler (+ Tandemölpumpe undicht-> Halter mit Dichtring erneuern) - undicht - erneuern	820,00 €	820,00 €
17	Rad/Reifen	Leichtmetallfelge vorn links - Kratzer - erneuern	930,00 €	560,00 €
18	Rad/Reifen	Leichtmetallfelge hinten links - Kratzer - erneuern	930,00 €	560,00 €
19	Rad/Reifen	Leichtmetallfelge vorn rechts - Kratzer - erneuern	930,00 €	560,00 €
20	Rad/Reifen	Leichtmetallfelge hinten rechts - Kratzer - erneuern	930,00 €	560,00 €
21	Sitz vorn	Lehnenbezug links - verformt - erneuern	950,00 €	570,00 €
22	Verglasung	Frontscheibe mit Spurhalteassistent - gebrochen / gerissen - erneuern	1.050,00 €	1.050,00 €
23	Interieur	Innenraum (Laderaumunterteilung) - fehlt - erneuern	1.100,00 €	1.100,00 €
24	Stoßfänger hinten	Stoßfänger hinten (+ Abdeckung fehlt, Kostenausweitung möglich) - gebrochen / gerissen - erneuern	1.280,00 €	770,00 €
25	Stoßfänger vorn	Stoßfänger vorn (+ Zierleiste, Kostenausweitung möglich) - gebrochen / gerissen - erneuern	1.850,00 €	1.110,00 €
26	Scheinwerfer	Scheinwerfer rechts (& links) - elektrischer Fehler - erneuern	2.820,00 €	2.820,00 €
27	Sitz hinten	Rücksitz (3er-Sitzbank Komfort 2.Reihe, äußerer Sitz klappb.) - fehlt - erneuern	5.000,00 €	5.000,00 €
Summe (netto):			24.350,00 €	19.720,00 €

Gebrauchsspuren



PROTOKOLLNUMMER: 39629313



Bei Rückfragen bitte Protokollnummer und Datum angeben

Datum: 09.05.2025

Nr.	Bauteilgruppe	Beschreibung	Rep.Kosten	Minderwert
-----	---------------	--------------	------------	------------

Das Fahrzeug weist dem Alter, der Laufleistung und dem Einsatzzweck entsprechende Gebrauchsspuren auf.

Fehlteile

Nr.	Fehlteil	Rep.Kosten	Minderwert
1	Ausrüstung - Fahrzeugschlüssel (Schlüsselsperrung)	73,00 €	73,00 €
2	Heckbereich - Schlüssel Anhängerkupplung (2x)	80,00 €	80,00 €
3	Unterlagen - COC Papiere	90,00 €	90,00 €
Summe (netto):		243,00 €	243,00 €

Nachlackierungen

Nr.	Ort	Wertminderung
1	Seitenwand links, Seitenwand rechts, Tür hinten links, Tür vorne links, nicht fachgerecht ausgeführt	

Lackschichtdicke

Nr.	Ort	Messung
1	Seitenwand links	281 µm
2	Seitenwand rechts	187 µm
3	Tür hinten links	191 µm
4	Tür vorne links	185 µm

Hinweise zum Gutachten

Angaben zum Auftrag und zum Begutachtungsumfang:

Es wurde der Auftrag erteilt, ein Minderwertgutachten über das beschriebene Fahrzeug zu erstellen. Das vorliegende Gutachten beinhaltet auftragsgemäß:

- eine Fahrzeugzustandsbewertung



PROTOKOLLNUMMER: 39629313

Bei Rückfragen bitte Protokollnummer und Datum angeben



Datum: 09.05.2025

- Auftragsgemäß erfolgte die Fahrzeugzustandsbewertung in demontagefreien Zustand. Grundlage dieses Produktes stellt der Leitfaden für Fahrzeugrücknahmen und Bewertungen gemäß des Schadengrenzmusterkatalog des Auftraggebers dar. Die expliziten Feststellungen im Einzelfall trifft der Sachverständige objektiv im Rahmen der vorgegebenen Standards aufgrund eigener Sachkunde.
- Schäden oder Mängel, die aus einer normalen Nutzung bzw. Abnutzung des Fahrzeuges entstanden sind, werden akzeptiert und sind daher bei der Zustandsbewertung nicht in Abzug gebracht worden.
- Schäden oder Mängel, die nicht mehr einer normalen Nutzung bzw. Abnutzung zugeordnet werden können, werden in der Zustandsbewertung aufgelistet und in Anrechnung gebracht
- Dabei wird zwischen Schäden, die sich zu 100 % der Kosten auswirken und Schäden, die anteilig nach dem Fahrzeugalter und der Laufleistung bemessen werden, unterschieden.
- Schäden, die mit 100 % in Anrechnung gebracht werden, sind Unfallschäden, fehlende Teile und/oder Schäden, die den Erhalt der Betriebs- und Verkehrssicherheit beeinträchtigen.
- Anteilig dem Fahrzeugalter und der Laufleistung sind Schäden und Mängel bewertet, die den optischen und/oder funktionalen Zustand des Fahrzeugs beeinträchtigen und damit den Preis eines potentiellen Käufers beeinflussen.

Fahrzeug-Identifizierung:

- Die Fahrzeug-Identifizierungsnummer (FIN) wurde abgelesen und die Übereinstimmung im Verlauf der Besichtigung durch den Unterzeichner mit den vorgelegten Unterlagen festgestellt.

Besichtigungsbedingungen:

- Die Besichtigungsbedingungen waren zur Beurteilung des Fahrzeuges ausreichend.
- Zur Untersuchung des Fahrzeuges standen Hubmittel bzw. eine Grube zur Verfügung.

Probefahrt / Probelauf von Motor und Aggregaten:

- Es wurde bei der Besichtigung des Fahrzeuges keine Probefahrt/keine Rangierfahrt durchgeführt.



PROTOKOLLNUMMER: 39629313



Bei Rückfragen bitte Protokollnummer und Datum angeben

Datum: 09.05.2025

- Ein Probelauf des Motors wurde durchgeführt.

Verkehrssicherheit:

- Das Fahrzeug war zum Zeitpunkt der Besichtigung, aufgrund des unter Unfall oder wertmindernden Faktoren aufgeführten Schadenmerkmals, nicht betriebs bzw. verkehrssicher.
Dies hat folgenden Grund: Windschutzscheibe gerissen.

Weitere Hinweise und Feststellungen:

- Die im Gutachten errechneten und angegebenen Minderwerte beziehen sich nur auf festgestellte Schäden oder Mängel, die über die normale Abnutzung entsprechend Fahrzeug-Alter und Laufleistung bzw. über das übliche Verschleißmaß hinausgehen. Beschädigungen, die durch normalen Gebrauch während der Dauer der Nutzung entstanden sind, wurden nicht berücksichtigt (Gebrauchsspuren).
- Die getroffene Feststellung beinhalten weder eine Fahrzeugabnahme im Sinne der StVZO, noch im Sinne des Gewährleistungsrechtes.
- Werden Schäden oder Mängel welche erst im Rahmen von Zerlege-/ Diagnosearbeiten oder durch erweiterte Kenntnisse festgestellt, sowie durch verschwiegene Mängel oder arglistige Täuschung hervorgerufen, wird um sofortige Benachrichtigung des Sachverständigen gebeten.
Eine Nachbesichtigung des Fahrzeuges zur Feststellung des Umfanges der Reparaturерweiterung und damit verbundenen Kostenausweitung wird in diesem Fall durch den Sachverständigen umgehend durchgeführt. Die für die Schadenerweiterung ursächlichen Altteile sind bis zur Nachbesichtigung durch den Sachverständigen aufzubewahren.

Anlagen: 16 Übersichtsfotos, 44 Beschädigungsfotos

PROTOKOLLNUMMER: 39629313

Bei Rückfragen bitte Protokollnummer und Datum angeben



Datum: 09.05.2025

Übersichtsfotos



Abbildung 1: Schräg vorne (links)



Abbildung 2: Schräg vorne (rechts)

PROTOKOLLNUMMER: 39629313

Bei Rückfragen bitte Protokollnummer und Datum angeben



Datum: 09.05.2025



Abbildung 3: Schräg hinten (rechts)



Abbildung 4: Schräg hinten (links)

PROTOKOLLNUMMER: 39629313

Bei Rückfragen bitte Protokollnummer und Datum angeben



Datum: 09.05.2025



Abbildung 5: Innenraum vorne



Abbildung 6: Innenraum vorne

PROTOKOLLNUMMER: 39629313



Bei Rückfragen bitte Protokollnummer und Datum angeben

Datum: 09.05.2025



Abbildung 7: Kombiinstrument



Abbildung 8: Laufleistung

PROTOKOLLNUMMER: 39629313

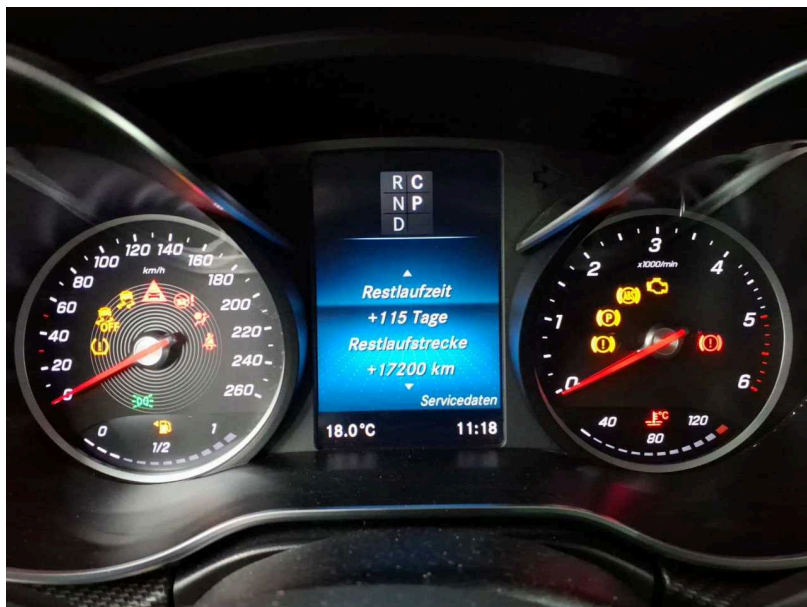
Bei Rückfragen bitte Protokollnummer und Datum angeben

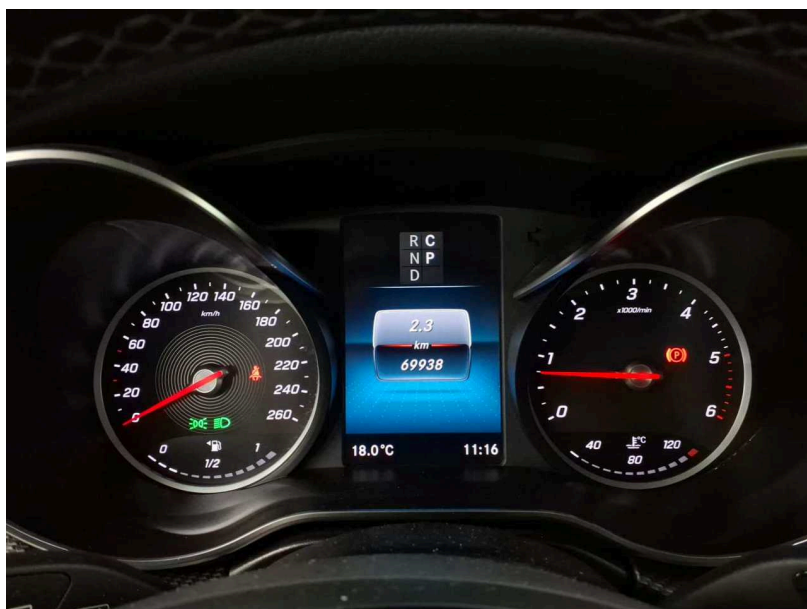

Datum: 09.05.2025



Abbildung 9: Laufleistung



Abbildung 10: Montierte Bereifung

PROTOKOLLNUMMER: 39629313



Bei Rückfragen bitte Protokollnummer und Datum angeben

Datum: 09.05.2025



Abbildung 11: Dokumente



Abbildung 12: FIN

PROTOKOLLNUMMER: 39629313

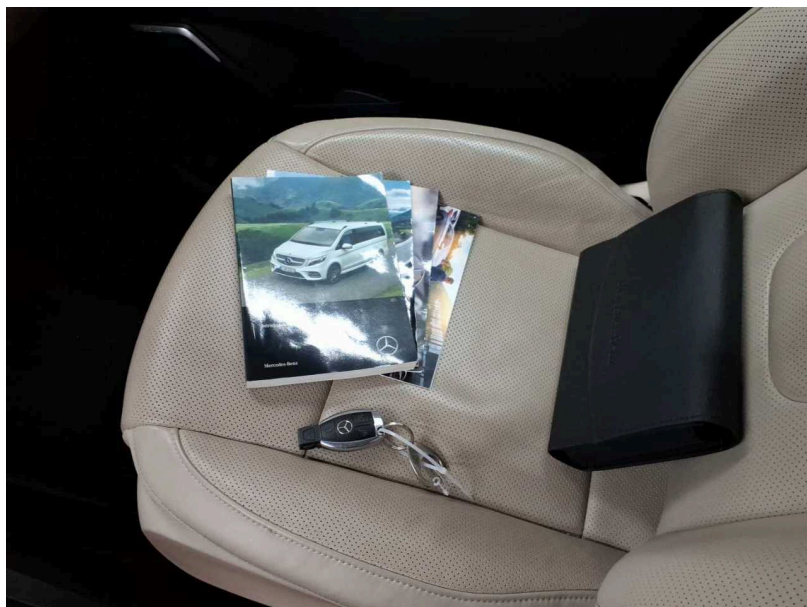
Bei Rückfragen bitte Protokollnummer und Datum angeben



Datum: 09.05.2025



Abbildung 13: Sonstiges



Abbildung 14: Sonstiges

PROTOKOLLNUMMER: 39629313

Bei Rückfragen bitte Protokollnummer und Datum angeben

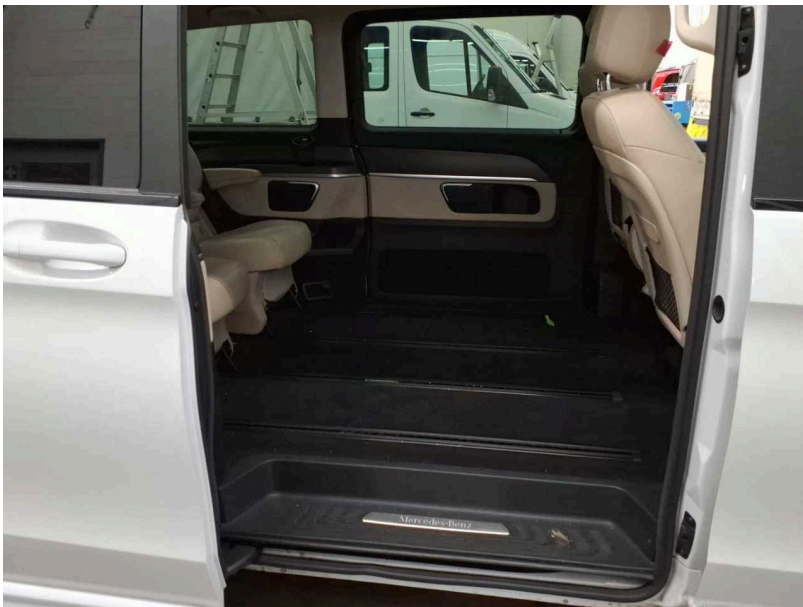

Datum: 09.05.2025



Abbildung 15: Sonstiges



Abbildung 16: Sonstiges

PROTOKOLLNUMMER: 39629313

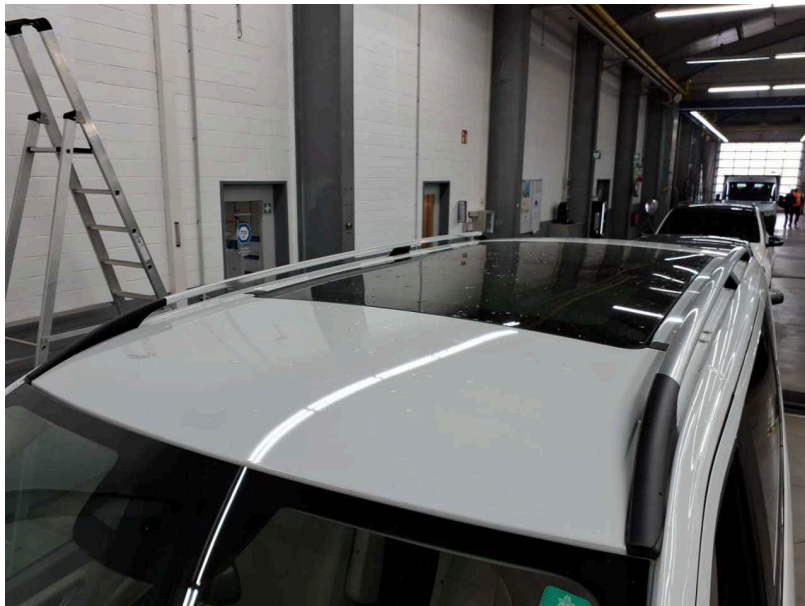
Bei Rückfragen bitte Protokollnummer und Datum angeben



Datum: 09.05.2025

Beschädigungsfotos



Beschädigung #2: Tür hinten rechts: Luftdüse - gebrochen / gerissen - erneuern



Beschädigung #3: Seitenwand links: Innenverkleidung - gebrochen / gerissen - Smart Repair

PROTOKOLLNUMMER: 39629313

Bei Rückfragen bitte Protokollnummer und Datum angeben



Datum: 09.05.2025



Beschädigung #4: Schiebetür rechts: Schiebetür - Delle(n) - Smart Repair



Beschädigung #5: Sitz vorn: Sitzbezug links - verkratzt / verschürft - Smart Repair

PROTOKOLLNUMMER: 39629313

Bei Rückfragen bitte Protokollnummer und Datum angeben



Datum: 09.05.2025



Beschädigung #5: Sitz vorn: Sitzbezug links - verkratzt / verschürft - Smart Repair



Beschädigung #6: Schweller links: Einstieg (Verkleidung) - Kratzer - lackieren

PROTOKOLLNUMMER: 39629313

Bei Rückfragen bitte Protokollnummer und Datum angeben



Datum: 09.05.2025



Beschädigung #7: Karosserie: B-Säule rechts - Kratzer - lackieren



Beschädigung #8: Bremsanlage: Bremsscheiben und Beläge vorn - verschlissen - erneuern

PROTOKOLLNUMMER: 39629313

Bei Rückfragen bitte Protokollnummer und Datum angeben



Datum: 09.05.2025



Beschädigung #9: Motorhaube: Motorhaube - Steinschlag - lackieren



Beschädigung #9: Motorhaube: Motorhaube - Steinschlag - lackieren

PROTOKOLLNUMMER: 39629313

Bei Rückfragen bitte Protokollnummer und Datum angeben



Datum: 09.05.2025



Beschädigung #9: Motorhaube: Motorhaube - Steinschlag - lackieren



Beschädigung #9: Motorhaube: Motorhaube - Steinschlag - lackieren

PROTOKOLLNUMMER: 39629313

Bei Rückfragen bitte Protokollnummer und Datum angeben



Datum: 09.05.2025



Beschädigung #10: Scheinwerfer: Scheinwerfer rechts - Kratzer - Wertminderung

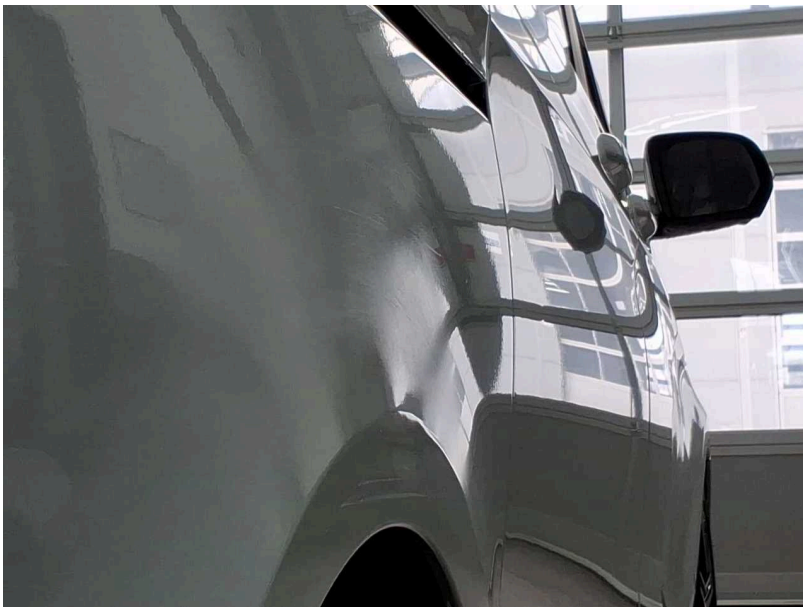

Beschädigung #12: Seitenwand rechts: Seitenwand - nicht fachgerecht instandgesetzt - lackieren

PROTOKOLLNUMMER: 39629313

Bei Rückfragen bitte Protokollnummer und Datum angeben



Datum: 09.05.2025

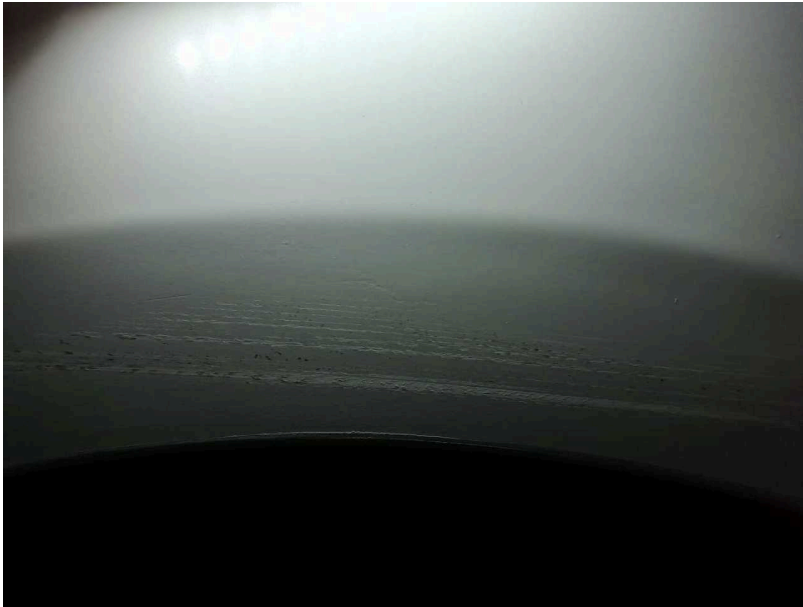

Beschädigung #12: Seitenwand rechts: Seitenwand - nicht fachgerecht instandgesetzt - lackieren



Beschädigung #13: Seitenwand links: Seitenwand - nicht fachgerecht instandgesetzt - lackieren

PROTOKOLLNUMMER: 39629313

Bei Rückfragen bitte Protokollnummer und Datum angeben



Datum: 09.05.2025



Beschädigung #13: Seitenwand links: Seitenwand - nicht fachgerecht instandgesetzt - lackieren



Beschädigung #14: Tür vorn links: Tür - Delle(n) - instandsetzen und lackieren

PROTOKOLLNUMMER: 39629313

Bei Rückfragen bitte Protokollnummer und Datum angeben



Datum: 09.05.2025



Beschädigung #14: Tür vorn links: Tür - Delle(n) - instandsetzen und lackieren

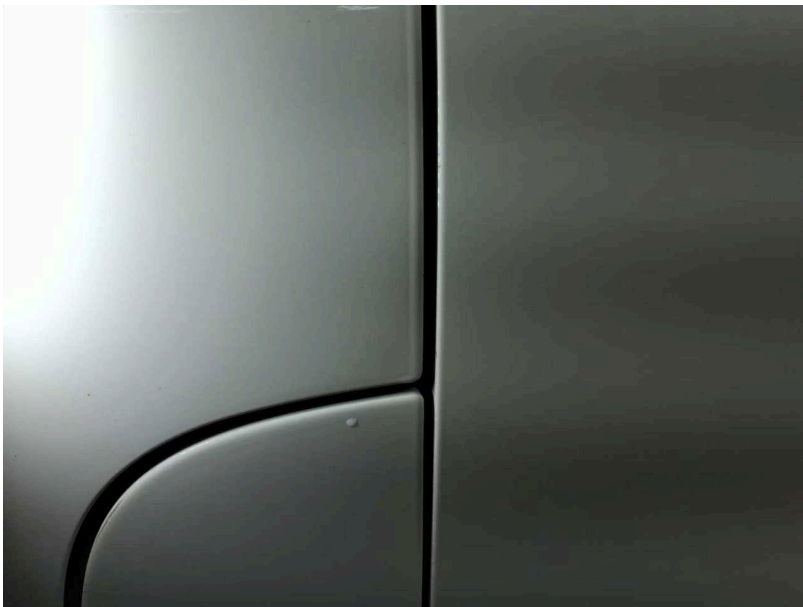

Beschädigung #14: Tür vorn links: Tür - Delle(n) - instandsetzen und lackieren

PROTOKOLLNUMMER: 39629313



Bei Rückfragen bitte Protokollnummer und Datum angeben

Datum: 09.05.2025

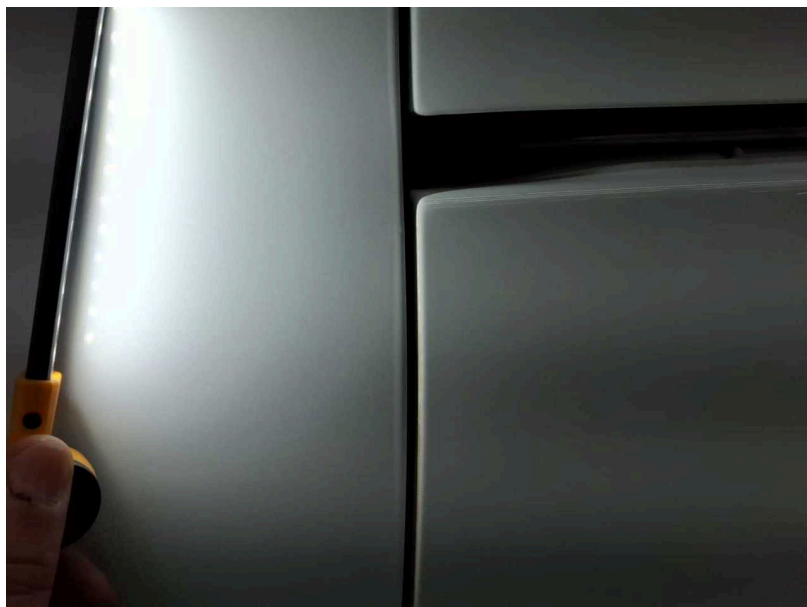

Beschädigung #15: Schiebetür links: Schiebetür mit Glasscheibe (Einschlüsse und Lacknase) - nicht fachgerecht instandgesetzt - instandsetzen und lackieren

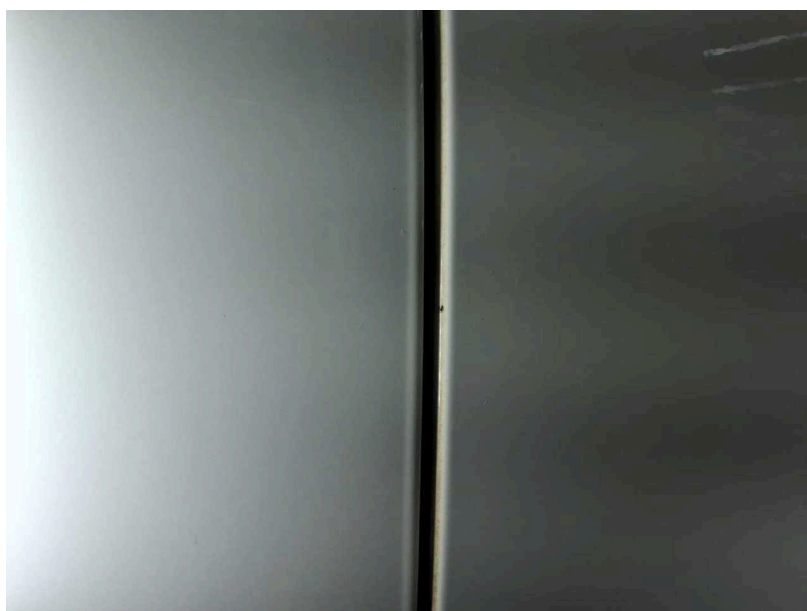

Beschädigung #15: Schiebetür links: Schiebetür mit Glasscheibe (Einschlüsse und Lacknase) - nicht fachgerecht instandgesetzt - instandsetzen und lackieren

PROTOKOLLNUMMER: 39629313

Bei Rückfragen bitte Protokollnummer und Datum angeben



Datum: 09.05.2025



Beschädigung #15: Schiebetür links: Schiebetür mit Glasscheibe (Einschlüsse und Lacknase) - nicht fachgerecht instandgesetzt - instandsetzen und lackieren



Beschädigung #15: Schiebetür links: Schiebetür mit Glasscheibe (Einschlüsse und Lacknase) - nicht fachgerecht instandgesetzt - instandsetzen und lackieren

PROTOKOLLNUMMER: 39629313

Bei Rückfragen bitte Protokollnummer und Datum angeben



Datum: 09.05.2025

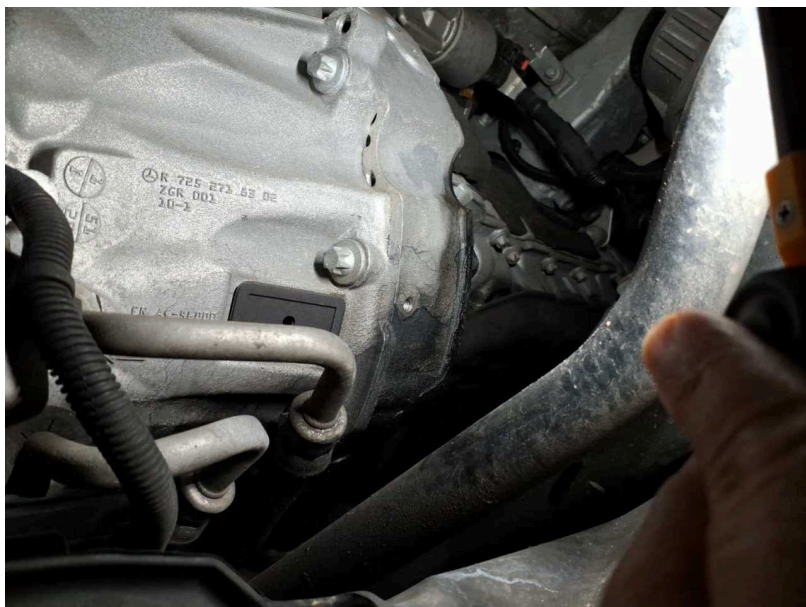

Beschädigung #16: Motor: Ladeluftkühler (+ Tandemölpumpe undicht-> Halter mit Dichtring erneuern) - undicht - erneuern



Beschädigung #17: Rad/Reifen: Leichtmetallfelge vorn links - Kratzer - erneuern

PROTOKOLLNUMMER: 39629313

Bei Rückfragen bitte Protokollnummer und Datum angeben



Datum: 09.05.2025



Beschädigung #18: Rad/Reifen: Leichtmetallfelge hinten links - Kratzer - erneuern



Beschädigung #18: Rad/Reifen: Leichtmetallfelge hinten links - Kratzer - erneuern

PROTOKOLLNUMMER: 39629313



Bei Rückfragen bitte Protokollnummer und Datum angeben

Datum: 09.05.2025



Beschädigung #19: Rad/Reifen: Leichtmetallfelge vorn rechts - Kratzer - erneuern



Beschädigung #20: Rad/Reifen: Leichtmetallfelge hinten rechts - Kratzer - erneuern

PROTOKOLLNUMMER: 39629313

Bei Rückfragen bitte Protokollnummer und Datum angeben



Datum: 09.05.2025



Beschädigung #21: Sitz vorn: Lehnenbezug links - verformt - erneuern



Beschädigung #21: Sitz vorn: Lehnenbezug links - verformt - erneuern

PROTOKOLLNUMMER: 39629313

Bei Rückfragen bitte Protokollnummer und Datum angeben



Datum: 09.05.2025



Beschädigung #22: Verglasung: Frontscheibe mit Spurhalteassistent - gebrochen / gerissen - erneuern



Beschädigung #22: Verglasung: Frontscheibe mit Spurhalteassistent - gebrochen / gerissen - erneuern

PROTOKOLLNUMMER: 39629313

Bei Rückfragen bitte Protokollnummer und Datum angeben



Datum: 09.05.2025



Beschädigung #24: Stossfänger hinten: Stossfänger hinten (+ Abdeckung fehlt, Kostenausweitung möglich) - gebrochen / gerissen - erneuern



Beschädigung #24: Stossfänger hinten: Stossfänger hinten (+ Abdeckung fehlt, Kostenausweitung möglich) - gebrochen / gerissen - erneuern

PROTOKOLLNUMMER: 39629313

Bei Rückfragen bitte Protokollnummer und Datum angeben



Datum: 09.05.2025



Beschädigung #24: Stossfänger hinten: Stossfänger hinten (+ Abdeckung fehlt, Kostenausweitung möglich) - gebrochen / gerissen - erneuern

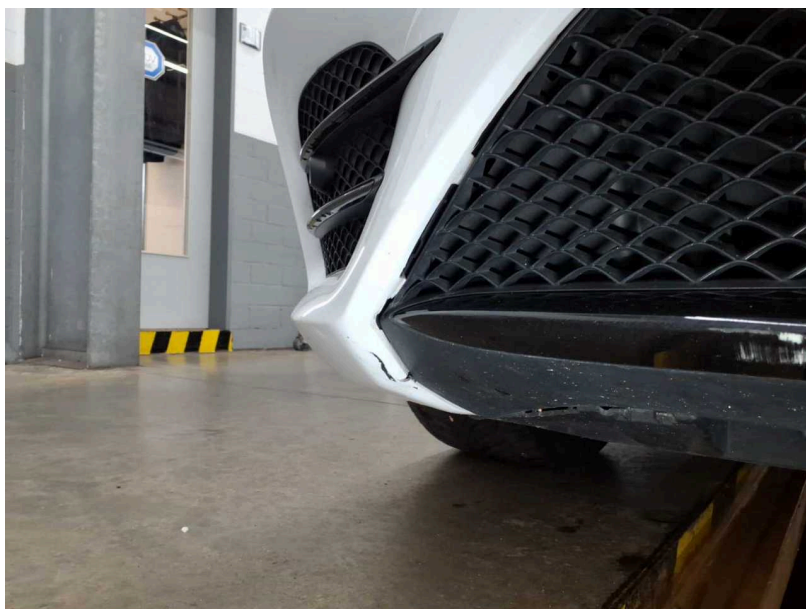

Beschädigung #25: Stossfänger vorn: Stossfänger vorn (+ Zierleiste, Kostenausweitung möglich) - gebrochen / gerissen - erneuern

PROTOKOLLNUMMER: 39629313

Bei Rückfragen bitte Protokollnummer und Datum angeben



Datum: 09.05.2025

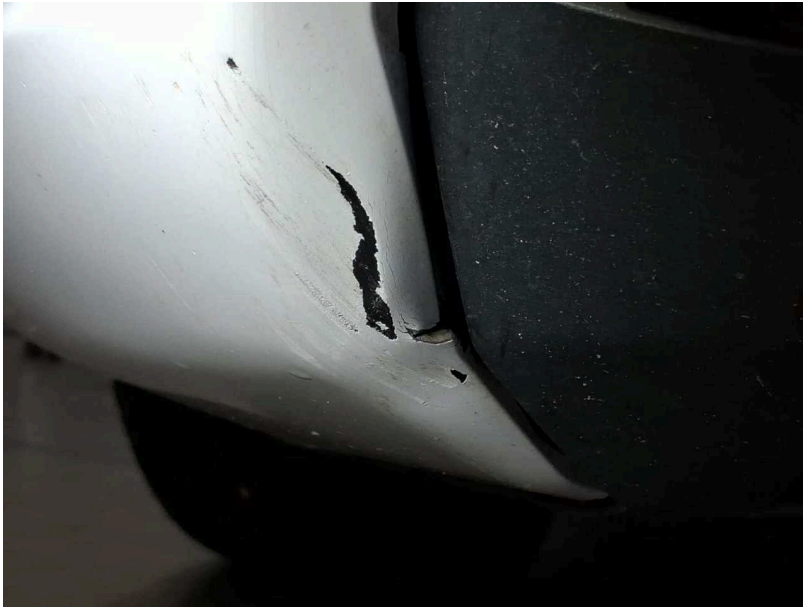

Beschädigung #25: Stossfänger vorn: Stossfänger vorn (+ Zierleiste, Kostenausweitung möglich) - gebrochen / gerissen - erneuern



Beschädigung #25: Stossfänger vorn: Stossfänger vorn (+ Zierleiste, Kostenausweitung möglich) - gebrochen / gerissen - erneuern

PROTOKOLLNUMMER: 39629313

Bei Rückfragen bitte Protokollnummer und Datum angeben



Datum: 09.05.2025



Beschädigung #26: Scheinwerfer: Scheinwerfer rechts (& links) - elektrischer Fehler - erneuern



Beschädigung #26: Scheinwerfer: Scheinwerfer rechts (& links) - elektrischer Fehler - erneuern

PROTOKOLLNUMMER: 39629313



Bei Rückfragen bitte Protokollnummer und Datum angeben

Datum: 09.05.2025

Diagnosekennung	000107	Steuergerätevariante	LCU_FL212_LCU_000107
Herstellerspezifische Seriennummer	22 28 70 07 89		
E2/1n9 - Scheinwerfer rechts (SG-LEDSW-R) (Code: LG2) -F-			
Typ	Teilenummer	Lieferant (Lieferanten-ID)	Version
Hardware	218 901 25 01	Continental (158)	14/23 000
Software	218 902 17 06	Continental (158)	16/28 000
Boot-Software	---	---	13/05 000
Diagnosekennung	00010F	Steuergerätevariante	HLI_FR212_B15_Variante_Redesign
Fehler	Text	Status	
B283913	Das Abbieglicht hat Funktionsstörung. Es liegt eine Unterbrechung vor.	A+S	
	Name	Erstes Auftreten	Letztes Auftreten
	Häufigkeitszähler	---	1
	Gesamtwegstrecke	69936km	69936km
	Anzahl der Zündungszyklen seit dem letzten Auftreten des Fehlers	---	0
A+S=AKTUELL und GESPEICHERT			
E2/1n7 - Ansteuermodul LED Außenbeleuchtung vorn rechts (AMLAB-R) -✓-			
LIN-Master: E2/1n9 - Scheinwerfer rechts (SG-LEDSW-R) (Code: LG2)			
Typ	Teilenummer	Lieferant (Lieferanten-ID)	Version
Hardware	222 870 07 89	Continental (158)	12/20 000
Diagnosekennung	000107	Steuergerätevariante	LCU_FR212_LCU_000107
Herstellerspezifische Seriennummer	22 28 70 07 89		
N28/1 - Anhängererkennung (AAG) -✓-			
Typ	Teilenummer	Lieferant	Version
Hardware	447 901 57 04	Hella	17/35 000
Software	447 902 57 06	Hella	18/34 001
Diagnosekennung	001206	Steuergerätevariante	TM166iBK_TM447_R18_5
Herstellerspezifische Seriennummer	0565021213		

Beschädigung #26: Scheinwerfer: Scheinwerfer rechts (& links) - elektrischer Fehler - erneuern

B38/5 - Regen- und Lichtsensor mit Zusatzfunktionen (RGLS) (Code: JF1, LA2) -✓-			
LIN-Master: N10/1 - Signalerfass- und Ansteuermodul (SAM)			
Typ	Teilenummer	Lieferant (Lieferanten-ID)	Version
Hardware	447 905 26 05	Hella (21)	16/27 000
Diagnosekennung	000201	Steuergerätevariante	VCS447_0x000201
Softwarestand	19/34 001		
E1/1n9 - Scheinwerfer links (SG-LEDSW-L) (Code: LG2) -F-			
Typ	Teilenummer	Lieferant (Lieferanten-ID)	Version
Hardware	218 901 25 01	Continental (158)	14/23 000
Software	218 902 17 06	Continental (158)	16/28 000
Boot-Software	---	---	13/05 000
Diagnosekennung	00010F	Steuergerätevariante	HLI_FL212_B15_Variante_Redesign
Fehler	Text	Status	
B283913	Das Abbieglicht hat Funktionsstörung. Es liegt eine Unterbrechung vor.	A+S	
	Name	Erstes Auftreten	Letztes Auftreten
	Häufigkeitszähler	---	1
	Gesamtwegstrecke	69936km	69936km
	Anzahl der Zündungszyklen seit dem letzten Auftreten des Fehlers	---	0
A+S=AKTUELL und GESPEICHERT			
25.04.2025 10:32:48 03/2025 W1V44781313840893 (447.813)			
Copyright 2025 Mercedes-Benz AG Auftragsnummer: 51-23209 Seite '3' von '10'			

Beschädigung #26: Scheinwerfer: Scheinwerfer rechts (& links) - elektrischer Fehler - erneuern