



Condizione Relazione

Numero di rapporto: 0000000825732-IT867
Targa: GH807KP

Numero di contratto: 769294

Dati del veicolo

Mercedes-Benz VITO;Cargo van;Electric;Automatic;

Numero di telaio: W1V44760313900675

Chilometraggio Rivelato: 29492 km
Data e luogo Perizia: 06.03.2025 Castelnuovo Scrivia

Data Immatr. / Anno di costr.: 07.12.2021 /

Vernice: Bianco

Tipo di vernice: Pastello doppiostrato

Numero di Chiavi: 2

Tipo Rivestimento Interno: Stoffa

Colore Rivestimento Interno: Grigio

Valutazione dei danni

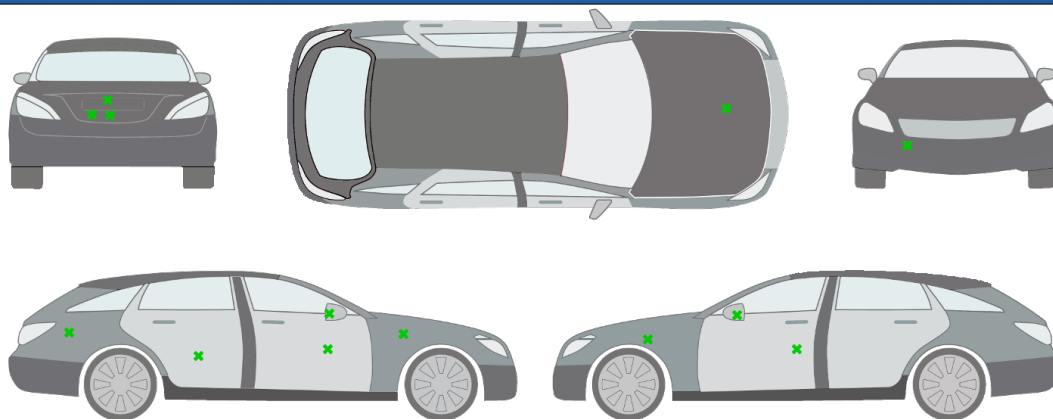

- 1.) paraurti anteriore | Graffio/Rigature
- 2.) cofano | Graffio/Rigature
- 3.) parafrangente anteriore - sinistro | Graffio/Rigature
- 4.) retrovisore esterno scatola - sinistro | Graffio/Rigature
- 5.) porta anteriore - sinistra | Ammacature/rigonfiamenti
- 6.) portellone posteriore | Ammacature/rigonfiamenti
- 7.) portellone posteriore | Rotto
- 8.) portellone posteriore | Rotto
- 9.) parete laterale - posteriore - destra | Scheggiatura
- 10.) porta posteriore - destra | Graffio/Rigature
- 11.) porta anteriore - destra | Graffio/Rigature
- 12.) retrovisore esterno scatola - destro | Graffio/Rigature
- 13.) Parafrangente anteriore - destro | Graffio/Rigature

commento/riferimento:

Documentazione fotografica



Anteriore sinistra



Anteriore Destra



Posteriore sinistra



Posteriore destra



Interno



Interno



Interno



Interno Posteriore



Interno Posteriore



Bagagliaio



Bagagliaio



Chilometraggio



Chilometraggio



Cerchi



vano motore

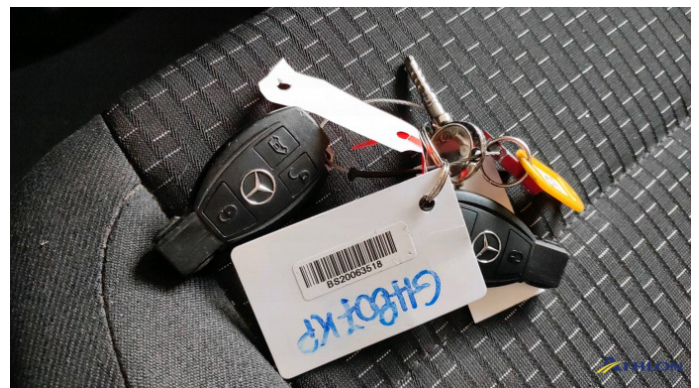

Altro

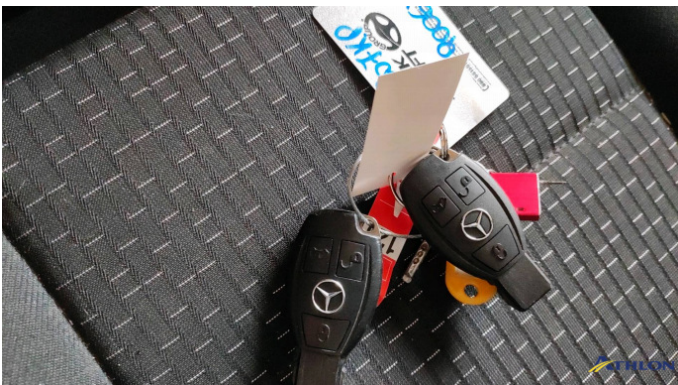

Altro

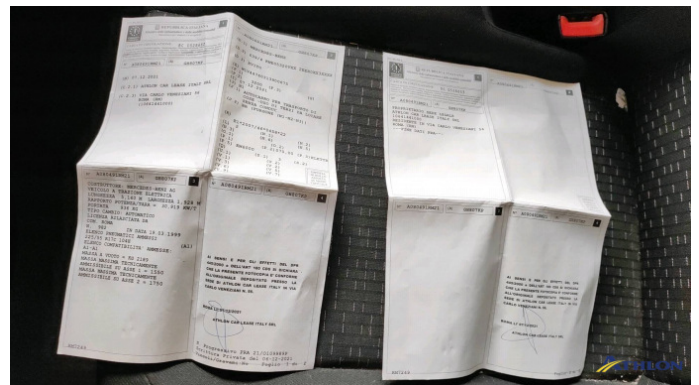

folgio complementare

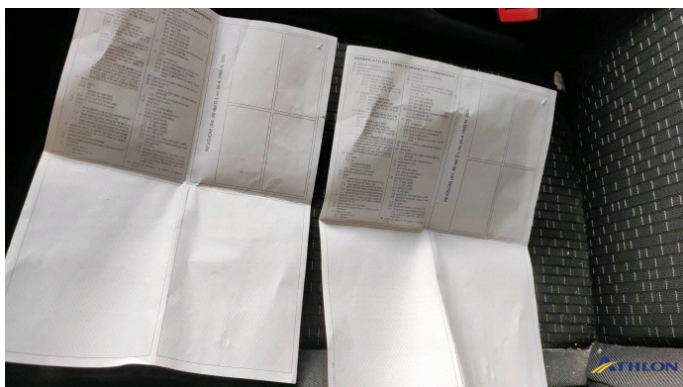

folgio complementare



1. paraurti anteriore
Graffio/Rigature



1. paraurti anteriore
Graffio/Rigature



2. cofano
Graffio/Rigature



2. cofano
Graffio/Rigature



3. parafango anteriore - sinistro
Graffio/Rigature



4. retrovisore esterno scatola - sinistro
Graffio/Rigature



5. porta anteriore - sinistra
Ammaccature/rigonfiamenti



5. porta anteriore - sinistra
Ammaccature/rigonfiamenti



6. portello posteriore
Ammaccature/rigonfiamenti



6. portello posteriore
Ammaccature/rigonfiamenti

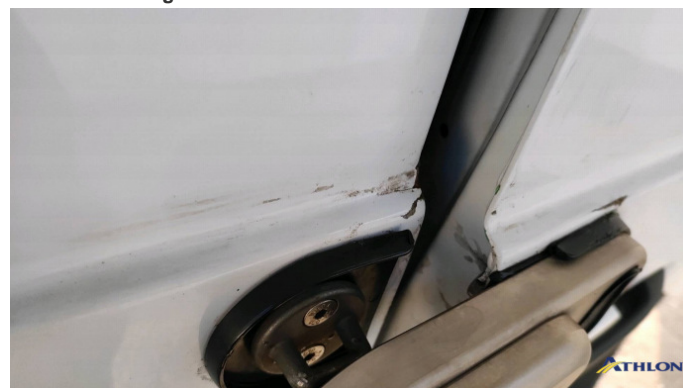

6. portello posteriore
Ammaccature/rigonfiamenti



6. portello posteriore
Ammaccature/rigonfiamenti



8. portello posteriore
Rotto



8. portello posteriore
Rotto



9. parete laterale - posteriore - destra
Scheggiatura



9. parete laterale - posteriore - destra
Scheggiatura



9. parete laterale - posteriore - destra
Scheggiatura

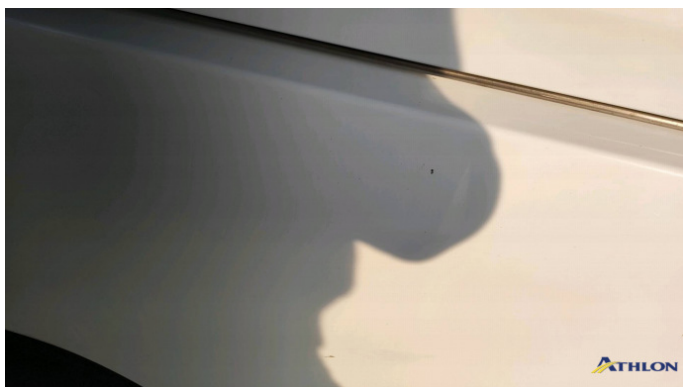

9. parete laterale - posteriore - destra
Scheggiatura



9. parete laterale - posteriore - destra
Scheggiatura



10. porta posteriore - destra
Graffio/Rigature

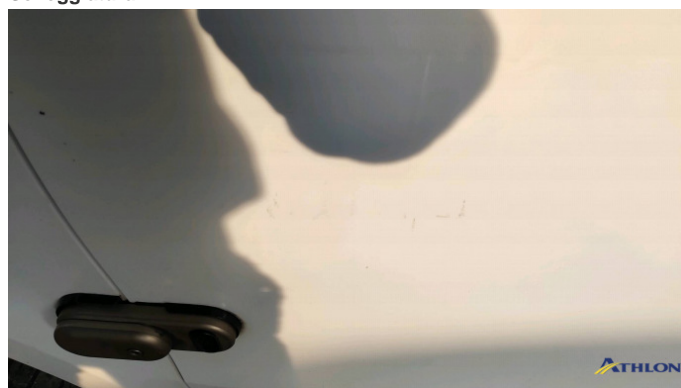

10. porta posteriore - destra
Graffio/Rigature



10. porta posteriore - destra
Graffio/Rigature



11. porta anteriore - destra
Graffio/Rigature



11. porta anteriore - destra
Graffio/Rigature



11. porta anteriore - destra
Graffio/Rigature

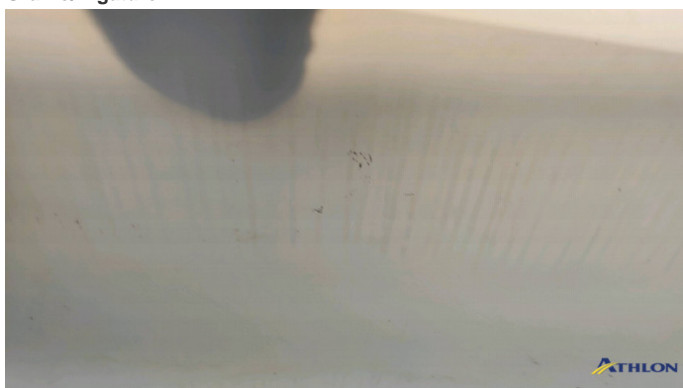

11. porta anteriore - destra
Graffio/Rigature



11. porta anteriore - destra
Graffio/Rigature



12. retrovisore esterno scatola - destro
Graffio/Rigature



13. Parafango anteriore - destro
Graffio/Rigature



13. Parafango anteriore - destro
Graffio/Rigature