



PROTOKOLLNUMMER: 41673824



Bei Rückfragen bitte Protokollnummer und Datum angeben

Datum: 25.09.2025

Gutachten

Betreff	Remarketing
Auftrag durch	Mercedes-Benz Leasing GmbH Siemensstr. 7 70469 Stuttgart
Besichtigungsdatum / Ort	19.09.2025
Fahrzeugart	PKW Limousine
Hersteller	Mercedes-Benz
Modell / Verkaufsbezeichnung	GLC 300 e 4MATIC
Schlüssel-Nummern HSN / TSN	2222 BLC 00001
Fahrzeug-Identnummer	W1NKM5GB9PF033015
Anzahl Besitzer	1
Erstzulassung / Letzte Zulassung	30.10.2023 / 31.10.2023
Nächste HU	10/2026
Fahrzeug Dokumente	Zum Zeitpunkt der Besichtigung lagen die Zulassungsbescheinigung Teil 1 (Schein) sowie die Zulassungsbescheinigung Teil 2 (Brief) vor. (Kopie) ZB Teil 1 (Schein) nicht entgegen genommen
Nummer ZB2	GX298143
Fahrzeug Kennzeichen	Kennzeichen nicht entgegen genommen
Laufleistung	51.805 km / abgelesen
Farbe / Farbcode	040 Unilack schwarz
Antriebsart	Allradantrieb
Kraftstoffart	Hybr.B/E ext.auf
Hubraum / Leistung	1.999 ccm/ 150 kW
Zylinder / Schadstoffklasse	4 / EURO6;WLTP;AP;PI/CI; M, N1 I
Leergewicht (kg)	2.355
zul. Gesamtgewicht (kg)	2.840
zul. Nutzlast (kg)	535



PROTOKOLLNUMMER: 41673824



Bei Rückfragen bitte Protokollnummer und Datum angeben

Datum: 25.09.2025

Maße (L/B/H)	4751 x 1920 x 1658
Anzahl Türen / Anzahl Sitze	5 / 5
Getriebe	Automatik
Anzahl Gänge	9
Polster / Farbe	Kunstleder / Braun
Anzahl Schlüssel	2 von 2 Schlüsseln vorhanden
Wartungsheft / Wartungsnachweis	digitaler Nachweis / vollständig
Restlauf bis Service	24 Tag(e)
Durchgeführte Wartungen	12.07.2024 bei 27.784 km
Probefahrt	nicht durchgeführt
Vorschaden	Keine Feststellbar
Nachlackierung	Keine Feststellbar
Radstand [mm]	2.888

Bereifung / Felge

Achse / Größe	Hersteller	Bereifung	Profil [mm]
#1 235/55 R19 105V	Maxxis	Winterreifen auf Leichtmetall	5 / 5
#2 255/50 R19 107V	Maxxis	Winterreifen auf Leichtmetall	6 / 6

Zulässigkeit Räder Alle Achsen zulässig.**Verkehrssicherheit Räder** Verkehrssicher

Der Verschleißzustand sowie evtl. Schäden an der Bereifung sind wertmäßig berücksichtigt.



PROTOKOLLNUMMER: 41673824

Bei Rückfragen bitte Protokollnummer und Datum angeben



Datum: 25.09.2025

Fahrzeugausstattung

Code	Ausstattung
0B4	Produktionsstandort Fahrzeug Bremen
100A	Polsterung NEOTEX / Ledernachbildung ARTICO
14U	Digitales Extra: Smartphone Integration
16U	Apple CarPlay
17U	Android Auto
235	Aktiver Park-Assistent mit PARKTRONIC
239	Aktiver Abstands-Assistent DISTRONIC
243	Aktiver Spurhalte- Assistent
252	Innenspiegel automatisch abblendend
287	Durchlademöglichkeit
2S9	Umstellung MODE 2-Ladekabel auf Generation 5.1
2U1	AIRPANEL
2U2	Drucktanksystem
2U8	Kältemittel 1234yf
310	Doppelcupholder
321	Fingerabdrucksensor
325	Mittenairbag
345	Scheibenwischer mit Regensensor
351	Mercedes-Benz Notrufsystem
355	Digitales Extra: Erweiterte Funktionen MBUX
365	Festplatten-Navigation
38U	Digitales Extra: Remote und Charging Services Plus
413	Panorama-Schiebedach
421	9G-TRONIC
428	Lenkradschalt paddles
443	Lenkradheizung
464	Fahrerdisplay



PROTOKOLLNUMMER: 41673824



Bei Rückfragen bitte Protokollnummer und Datum angeben

Datum: 25.09.2025

Code	Ausstattung
475	Reifendruckkontrolle
480	Niveauregulierung
481	Technischer Unterschutz
485	Komfortfahrwerk
500	Außenspiegel elektrisch anklappbar
501	360°-Kamera
504	Geschwindigkeitslimit-Assistent
51U	Innenhimmel Stoff schwarz
521	MBUX Multimediasystem
537	Digitales Radio
550	Anhängervorrichtung mit ESP® Anhängerstabilisierung
580	Klimatisierungsautomatik THERMATIC
587	Umfeldbeleuchtung mit Projektion des Markenlogos
608	Digitales Extra: Adaptiver Fernlicht-Assistent
632	LED High Performance-Scheinwerfer
63B	Fahrzeugsteckdose
6U0	Digitales Extra: Sportlicher Motorsound
723	EASY-PACK Laderaumabdeckung
725	Dachreling in poliertem Aluminium
757	Mittelkonsole in Schwarz hochglänzend
776	Radlaufverbreiterung
7S1	Buendler Mode 2-Kabel Haushalt
7S3	Buendler Mode 3-Kabel
7U2	Komfortsitze
803	Modelljahrcode
82B	On-board AC-Lader bis 11 kW
840	Wärmedämmend dunkel getöntes Glas
868	Zentraldisplay



PROTOKOLLNUMMER: 41673824



Bei Rückfragen bitte Protokollnummer und Datum angeben

Datum: 25.09.2025

Code	Ausstattung
873	Sitzheizung für Fahrer und Beifahrer
875	Scheibenwaschanlage beheizt
890	EASY-PACK Heckklappe
891	Ambientebeleuchtung
893	KEYLESS-GO Start-Funktion
897	Kabelloses Ladesystem für mobile Endgeräte vorn
8U8	i-Size Kindersitzbefestigung
927	Abgasreinigung EURO 6 Technik
9B2	Ladekabel für Wallbox und öffentliche Ladestation, 5m, glatt
B10	KRAFTSTOFFTANKSYSTEM FUER EU6D-NORM
B30	Ladekabel bis 1,8 kW für Haushaltssteckdose, 5m, glatt
B51	TIREFIT
B53	Akustischer Umfeldschutz
B59	DYNAMIC SELECT
BHF	PB300-BATTERIE (2P100S+)
H03	Zierelemente Holz Esche braun glänzend
K13	Serviceintervall 25.000 KM
L	Linkslenkung
L3E	Multifunktions-Sportlenkrad in Leder
P14	AVANTGARDE Interieur
P15	AVANTGARDE Exterieur
P53	ENERGIZING AIR CONTROL
PBG	Digitales Extra: MBUX Navigation Premium
PSE	AVANTGARDE Advanced
R01	Sommerreifen
R82	48,3 cm (19") Leichtmetallräder im 5-Speichen-Design
U01	Fondgurt-Statusanzeige im Instrumenten-Display
U10	Automatische Beifahrerairbag-Abschaltung



PROTOKOLLNUMMER: 41673824



Bei Rückfragen bitte Protokollnummer und Datum angeben

Datum: 25.09.2025

Code Ausstattung

U12	Fußmatten Velours
U22	4-Wege-Lordosenstütze
U35	12V-Steckdose im Gepäckraum
U40	Trennnetz

Wertmindernde Faktoren

Nr.	Bauteilgruppe	Beschreibung	Rep.Kosten	Minderwert
1	elektronische Systeme	elektronische Systeme (KV: Fehler geprüft - keine Beanstandung) - elektrischer Fehler - kein Abzug	0,00 €	0,00 €
2	Sonstiges	Fahrzeug (Kostenausweitung möglich) - Funktion / Zulässigkeit - befunden ggf. instandsetzen	50,00 €	50,00 €
3	Karosserie	Karosserie - Delle / Lackschaden - Wertminderung	100,00 €	100,00 €
4	Heckklappe/-tür	Heckklappe - Delle(n) - Smart Repair	160,00 €	160,00 €
5	Rad/Reifen	Leichtmetallfelge hinten links - Kratzer - Wertminderung	250,00 €	250,00 €
6	Rad/Reifen	Leichtmetallfelge vorn rechts - Kratzer - Wertminderung	250,00 €	250,00 €
7	Antriebsstrang	Gelenkwelle Hinterachse (Hardyscheibe) - porös / rissig - erneuern	350,00 €	350,00 €
8	Stoßfänger hinten	Stoßfänger hinten - Kratzer - lackieren	550,00 €	390,00 €
9	Rad/Reifen	Leichtmetallfelge vorn links - Kratzer - erneuern	690,00 €	690,00 €
10	Rad/Reifen	Leichtmetallfelge hinten rechts - Kratzer - erneuern	690,00 €	690,00 €
11	Verglasung	Frontscheibe - gebrochen / gerissen - erneuern	1.020,00 €	1.020,00 €
Summe (netto):			4.110,00 €	3.950,00 €

Gebrauchsspuren



PROTOKOLLNUMMER: 41673824



Bei Rückfragen bitte Protokollnummer und Datum angeben

Datum: 25.09.2025

Nr.	Bauteilgruppe	Beschreibung	Rep.Kosten	Minderwert
-----	---------------	--------------	------------	------------

Das Fahrzeug weist dem Alter, der Laufleistung und dem Einsatzzweck entsprechende Gebrauchsspuren auf.

Fehlteile

Nr.	Fehlteil	Rep.Kosten	Minderwert
1	Unterlagen - COC Papiere	90,00 €	90,00 €
2	Rad/Reifen - Reifensatz komplett (Sommer)	800,00 €	800,00 €
Summe (netto):		890,00 €	890,00 €

Hinweise zum Gutachten

Angaben zum Auftrag und zum Begutachtungsumfang:

Es wurde der Auftrag erteilt, ein Minderwertgutachten über das beschriebene Fahrzeug zu erstellen. Das vorliegende Gutachten beinhaltet auftragsgemäß:

- eine Fahrzeugzustandsbewertung
- Auftragsgemäß erfolgte die Fahrzeugzustandsbewertung in demontagefreien Zustand. Grundlage dieses Produktes stellt der Leitfaden für Fahrzeugrücknahmen und Bewertungen gemäß des Schadengrenzmusterkatalog des Auftraggebers dar. Die expliziten Feststellungen im Einzelfall trifft der Sachverständige objektiv im Rahmen der vorgegebenen Standards aufgrund eigener Sachkunde.
- Schäden oder Mängel, die aus einer normalen Nutzung bzw. Abnutzung des Fahrzeuges entstanden sind, werden akzeptiert und sind daher bei der Zustandsbewertung nicht in Abzug gebracht worden.
- Schäden oder Mängel, die nicht mehr einer normalen Nutzung bzw. Abnutzung zugeordnet werden können, werden in der Zustandsbewertung aufgelistet und in Anrechnung gebracht
- Dabei wird zwischen Schäden, die sich zu 100 % der Kosten auswirken und Schäden, die anteilig nach dem Fahrzeugalter und der Laufleistung bemessen werden, unterschieden.
- Schäden, die mit 100 % in Anrechnung gebracht werden, sind Unfallschäden, fehlende Teile und/oder Schäden, die den Erhalt der Betriebs- und Verkehrssicherheit beeinträchtigen.



PROTOKOLLNUMMER: 41673824

Bei Rückfragen bitte Protokollnummer und Datum angeben



Datum: 25.09.2025

- Anteilig dem Fahrzeugalter und der Laufleistung sind Schäden und Mängel bewertet, die den optischen und/oder funktionalen Zustand des Fahrzeugs beeinträchtigen und damit den Preis eines potentiellen Käufers beeinflussen.

Fahrzeug-Identifizierung:

- Die Fahrzeug-Identifizierungsnummer (FIN) wurde am Fahrzeug abgelesen und die Übereinstimmung im Verlauf der Besichtigung durch den Unterzeichner mit den vorgelegten Unterlagen festgestellt.

Besichtigungsbedingungen:

- Die Besichtigungsbedingungen waren zur Beurteilung des Fahrzeuges ausreichend.
- Zur Untersuchung des Fahrzeuges standen Hubmittel bzw. eine Grube zur Verfügung.

Probefahrt / Probelauf von Motor und Aggregaten:

- Es wurde bei der Besichtigung des Fahrzeuges keine Probefahrt/keine Rangierfahrt durchgeführt.
- Ein Probelauf des Motors wurde durchgeführt.

Verkehrssicherheit:

- Das Fahrzeug war zum Zeitpunkt der Besichtigung, aufgrund des unter Unfall oder wertmindernden Faktoren aufgeführten Schadenmerkmals, nicht betriebs bzw. verkehrssicher.
Dies hat folgenden Grund: Windschutzscheibe gerissen.

Vorschäden:

- Am Fahrzeug konnten augenscheinlich keine reparierten Vorschäden festgestellt werden.

Weitere Hinweise und Feststellungen:

- Die im Gutachten errechneten und angegebenen Minderwerte beziehen sich nur auf festgestellte Schäden oder Mängel, die über die normale Abnutzung entsprechend Fahrzeug-Alter und Laufleistung bzw. über das übliche Verschleißmaß hinausgehen. Beschädigungen, die durch normalen Gebrauch während der Dauer der Nutzung entstanden sind, wurden nicht berücksichtigt (Gebrauchsspuren).



PROTOKOLLNUMMER: 41673824



Bei Rückfragen bitte Protokollnummer und Datum angeben

Datum: 25.09.2025

- Die getroffene Feststellung beinhalten weder eine Fahrzeugabnahme im Sinne der StVZO, noch im Sinne des Gewährleistungsrechtes.
- Werden Schäden oder Mängel welche erst im Rahmen von Zerlege-/ Diagnosearbeiten oder durch erweiterte Kenntnisse festgestellt, sowie durch verschwiegene Mängel oder arglistige Täuschung hervorgerufen, wird um sofortige Benachrichtigung des Sachverständigen gebeten.
Eine Nachbesichtigung des Fahrzeuges zur Feststellung des Umfanges der Reparaturерweiterung und damit verbundenen Kostenausweitung wird in diesem Fall durch den Sachverständigen umgehend durchgeführt. Die für die Schadenerweiterung ursächlichen Altteile sind bis zur Nachbesichtigung durch den Sachverständigen aufzubewahren.

Anlagen: 19 Übersichtsfotos, 26 Beschädigungsfotos

PROTOKOLLNUMMER: 41673824

Bei Rückfragen bitte Protokollnummer und Datum angeben



Datum: 25.09.2025

Übersichtsfotos



Abbildung 1: Schräg vorne (links)



Abbildung 2: Schräg vorne (rechts)

PROTOKOLLNUMMER: 41673824

Bei Rückfragen bitte Protokollnummer und Datum angeben

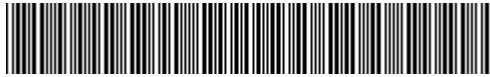

Datum: 25.09.2025



Abbildung 3: Schräg hinten (rechts)



Abbildung 4: Schräg hinten (links)

PROTOKOLLNUMMER: 41673824

Bei Rückfragen bitte Protokollnummer und Datum angeben

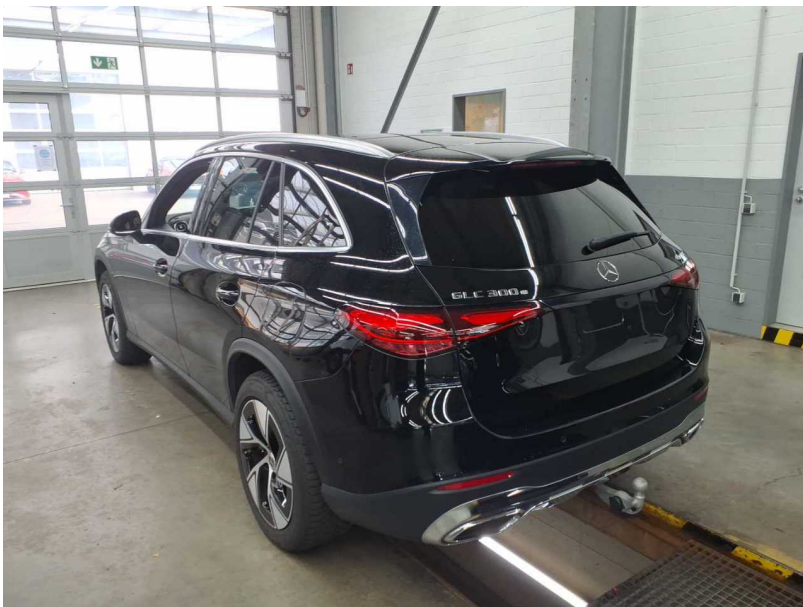
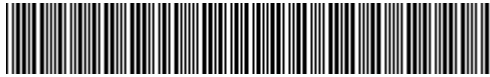

Datum: 25.09.2025



Abbildung 5: Innenraum



Abbildung 6: Innenraum

PROTOKOLLNUMMER: 41673824

Bei Rückfragen bitte Protokollnummer und Datum angeben

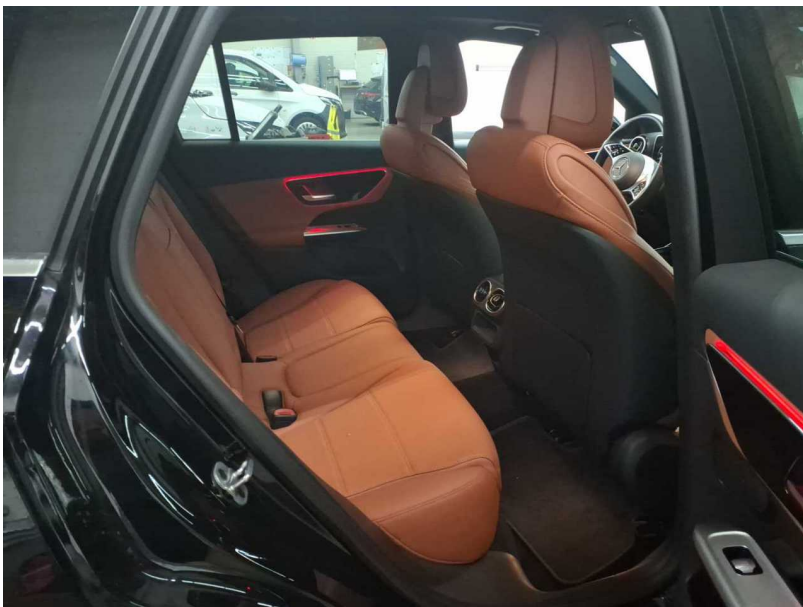
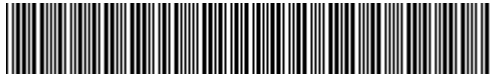

Datum: 25.09.2025



Abbildung 7: Innenraum



Abbildung 8: Innenraum

PROTOKOLLNUMMER: 41673824

Bei Rückfragen bitte Protokollnummer und Datum angeben



Datum: 25.09.2025



Abbildung 9: Kombiinstrument



Abbildung 10: Laufleistung

PROTOKOLLNUMMER: 41673824

Bei Rückfragen bitte Protokollnummer und Datum angeben

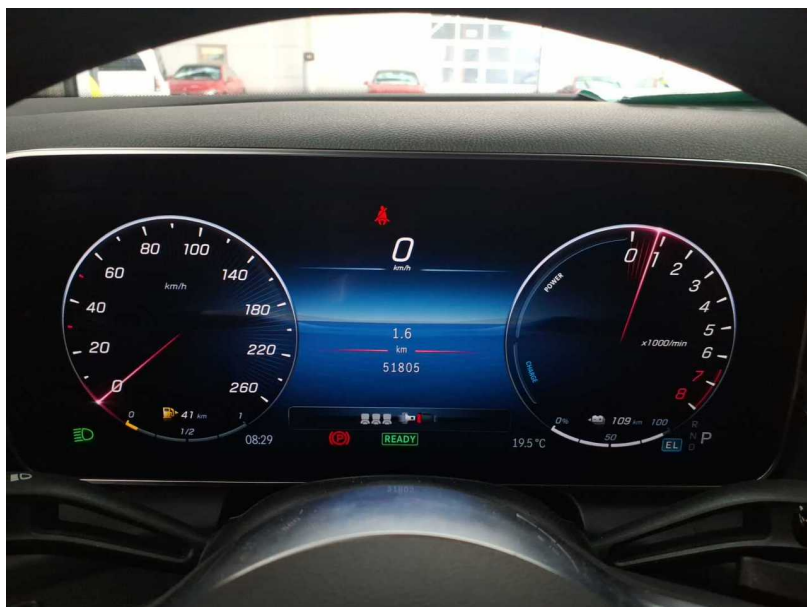
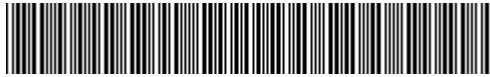

Datum: 25.09.2025



Abbildung 11: Laufleistung



Abbildung 12: Instrumententafel

PROTOKOLLNUMMER: 41673824

Bei Rückfragen bitte Protokollnummer und Datum angeben

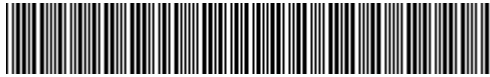

Datum: 25.09.2025



Abbildung 13: Montierte Bereifung



Abbildung 14: Montierte Bereifung

PROTOKOLLNUMMER: 41673824



Bei Rückfragen bitte Protokollnummer und Datum angeben

Datum: 25.09.2025



Abbildung 15: Dokumente



Abbildung 16: FIN

PROTOKOLLNUMMER: 41673824

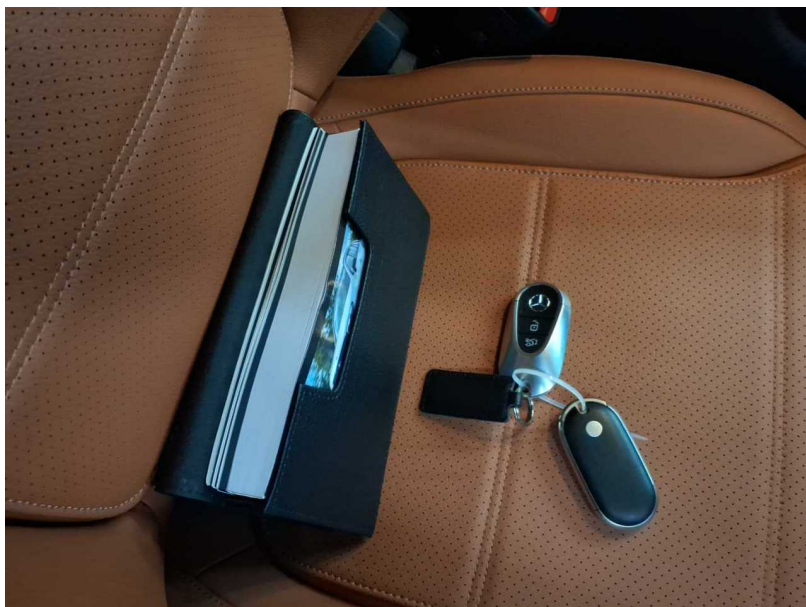
Bei Rückfragen bitte Protokollnummer und Datum angeben

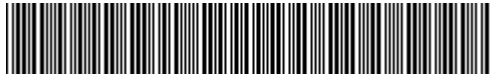

Datum: 25.09.2025



Abbildung 17: Zubehör



Abbildung 18: Unterboden

PROTOKOLLNUMMER: 41673824



Bei Rückfragen bitte Protokollnummer und Datum angeben

Datum: 25.09.2025



Abbildung 19: Unterboden

Beschädigungsfotos

N15/15 - Getriebesteuerung für 9-Gang-Getriebe (VGS)				-✓-
Typ	Teilenummer	Lieferant	Version	
Hardware	000 901 17 05	Vitesco Technologies	19/42 001	
Software	000 902 53 95	Mercedes-Benz AG	22/50 000	
Boot-Software	---	---	19/42 000	
Diagnosekennung	000B1A	Steuergerätevariante	VGS2NAG3M_VGS2NAG3 M_Appl_22A_0_000b1Ah	

N12/2 - Soundgenerator (SOG)				-i-
Typ	Teilenummer	Lieferant	Version	
Hardware	223 901 68 02	Harman / Becker	19/32 000	
Software	294 902 24 00	Harman / Becker	22/01 008	
Software	236 903 62 00	Harman / Becker	22/51 001	
Software	294 903 15 00	Harman / Becker	22/01 001	
Boot-Software	294 904 02 00	Harman / Becker	22/01 004	
Diagnosekennung	000304	Steuergerätevariante	AVAS223_Application_0003 04_Star3_EOL_Basic	

Ereignis	Text	Status
U010087	Die Kommunikation mit dem Steuergerät "Verbrennungsmotor" hat Funktionsstörung. Die Botschaft fehlt.	S

Name	Erstes Auftreten	Letztes Auftreten
Gesamtwegstrecke	0.00m	0.00m
Betriebszykluszähler	---	7
Betriebszeit	00 05 11 15 A8	00 05 11 15 A8
Häufigkeitszähler	---	5

S=GESPEICHERT

16.09.2025 10:06:06	06/2025	W1NKM5GB9PF033015 (254.656)
Copyright 2025 Mercedes-Benz AG	Auftragsnummer: 51-39371	Seite 2' von '10'

Beschädigung #1: elektronische Systeme: elektronische Systeme (KV: Fehler geprüft - keine Beanstandung) - elektrischer Fehler - kein Abzug

PROTOKOLLNUMMER: 41673824



Bei Rückfragen bitte Protokollnummer und Datum angeben

Datum: 25.09.2025

Typ	Teilenummer	Lieferant	Version
Hardware	223 901 04 13	Bosch	20/45 000
Software	294 902 27 00	Bosch	22/21 002
Boot-Software	---	---	21/16 000
Diagnosekennung	00E539	Steuergerätevariante	ESP223_Appl_0x00E539
N72/1 - Oberes Bedienfeld (OBF)			
Typ	Teilenummer	Lieferant	Version
Hardware	206 901 68 09	Marquardt	18/51 000
Software	223 902 98 22	Marquardt	21/31 000
Software	223 902 85 20	Marquardt	21/06 000
Boot-Software	---	---	19/37 000
Diagnosekennung	000304	Steuergerätevariante	CTRLU223_CTRLU223_06
Ereignis	Text	Status	
U112081	Das Sicherheitsmodul des Steuergerätes hat einen Kommunikationsfehler erkannt. Falsche Daten wurden empfangen.	S	
	Name	Erstes Auftreten	Letztes Auftreten
	Betriebszeit	13 CB 55 18 A1	13 CB 61 B5 A1
	Häufigkeitszähler	---	5
	Gesamtwegstrecke	51792.00km	51792.00km
	Anzahl der Zündungszyklen seit dem letzten Auftreten des Fehlers	---	0
S=GESPEICHERT			
6/10			
A40/8 - Zentralsdisplay (ZAN)			
Typ	Teilenummer	Lieferant	Version
Hardware	206 901 77 10	Continental	22/04 000
Software	206 902 37 10	Continental	23/12 000
Boot-Software	---	---	20/45 000
Diagnosekennung	000309	Steuergerätevariante	DISPC223_DISPC223_BR2 06_Conti_09

Beschädigung #1: elektronische Systeme: elektronische Systeme (KV: Fehler geprüft - keine Beanstandung) - elektrischer Fehler - kein Abzug

A26/17 - MBUX Multimediasystem (Headunit)			
Typ	Teilenummer	Lieferant	Version
Hardware	206 901 70 08	Continental	21/12 000
Software	297 902 83 13	Harman / Becker	24/13 043
Software	297 902 84 13	Harman / Becker	24/13 043
Software	297 902 88 13	Harman / Becker	24/13 043
Software	254 903 53 02	Harman / Becker	23/23 022
Software	254 903 36 01	Harman / Becker	22/08 000
Software	254 903 34 02	Harman / Becker	23/14 000
Software	254 902 55 07	Mercedes-Benz AG	24/04 000
Software	297 903 09 04	Harman / Becker	24/13 043
Software	297 902 89 13	Harman / Becker	24/13 043
Boot-Software	297 904 97 00	Harman / Becker	24/13 043
Diagnosekennung	000250	Steuergerätevariante	HU7_HU7_Mid_FUP5
Fehler	Text	Status	
B162997	Die Datenleitung zwischen der Rückfahrkamera und Headunit hat Funktionsstörung. Die Systemfunktion ist eingeschränkt.	S	
	Name	Erstes Auftreten	Letztes Auftreten
	Häufigkeitszähler	---	2
	Gesamtwegstrecke	51792km	51792km
	Anzahl der Zündungszyklen seit dem letzten Auftreten des Fehlers	---	0
	Betriebszeit	13 CA 99 AD A1	13 CB 84 20 A1
Ereignis	Text	Status	
B1E7B00	Das Bild der Rückfahrkamera oder des Park-Pilots fehlt oder ist fehlerhaft.	S	
	Name	Erstes Auftreten	Letztes Auftreten
	Häufigkeitszähler	---	3
	Gesamtwegstrecke	51792km	51792km
	Anzahl der Zündungszyklen seit dem letzten Auftreten des Fehlers	---	0
	Betriebszeit	13 CA 8A 53 A1	13 CB 77 1B A1
S=GESPEICHERT			
7/10			
N133/1 - Kombiinstrument (KI)			
Typ	Teilenummer	Lieferant	Version
Hardware	223 901 36 16	Visteon	21/21 000
Software	223 902 85 28	Visteon	22/31 000

Beschädigung #1: elektronische Systeme: elektronische Systeme (KV: Fehler geprüft - keine Beanstandung) - elektrischer Fehler - kein Abzug



PROTOKOLLNUMMER: 41673824



Bei Rückfragen bitte Protokollnummer und Datum angeben

Datum: 25.09.2025

Ereignis		Text	Status	
B1E7B00		Das Bild der Rückfahrkamera oder des Park-Pilots fehlt oder ist fehlerhaft.	S	
		Name	Erstes Auftreten	Letztes Auftreten
		Häufigkeitszähler	---	3
		Gesamtwegstrecke	51792km	51792km
		Anzahl der Zündungszyklen seit dem letzten Auftreten des Fehlers	---	0
		Betriebszeit	13 CA 8A 53 A1	13 CB 77 1B A1
S=GESPEICHERT				
N133/1 - Kombiinstrument (KI) -f-				
Typ	Teilenummer	Lieferant	Version	
Hardware	223 901 36 16	Visteon	21/21 000	
Software	223 902 85 28	Visteon	22/31 000	
Software	223 902 86 28	Visteon	22/31 000	
Software	223 902 87 28	Visteon	22/31 000	
Software	223 902 88 28	Visteon	22/31 000	
Software	254 903 89 00	Visteon	21/41 000	
Software	223 902 89 28	Visteon	22/31 000	
Boot-Software	223 904 43 02	Visteon	22/31 000	
Diagnosekennung	005611	Steuergerätevariante	IC223_IC_E041	
Fehler		Text	Status	
U103F00		Die Ethernet-Kommunikation hat Funktionsstörung.	S	
		Name	Erstes Auftreten	Letztes Auftreten
		Häufigkeitszähler	---	2
		Gesamtwegstrecke	51792.0km	51792.0km
		Anzahl der Zündungszyklen seit dem letzten Auftreten des Fehlers	---	0
S=GESPEICHERT				
7/10				
16.09.2025 10:06:06 06/2025 W1NKM5GB9PF033015 (254.656)				
Copyright 2025 Mercedes-Benz AG Auftragsnummer: 51-39371 Seite '7' von '10'				

Beschädigung #1: elektronische Systeme: elektronische Systeme (KV: Fehler geprüft - keine Beanstandung) - elektrischer Fehler - kein Abzug



Beschädigung #1: elektronische Systeme: elektronische Systeme (KV: Fehler geprüft - keine Beanstandung) - elektrischer Fehler - kein Abzug

PROTOKOLLNUMMER: 41673824

Bei Rückfragen bitte Protokollnummer und Datum angeben



Datum: 25.09.2025



Beschädigung #1: elektronische Systeme: elektronische Systeme (KV: Fehler geprüft - keine Beanstandung) - elektrischer Fehler - kein Abzug



Beschädigung #2: Sonstiges: Fahrzeug (Kostenausweitung möglich) - Funktion / Zulässigkeit - befunden ggf. instandsetzen

PROTOKOLLNUMMER: 41673824

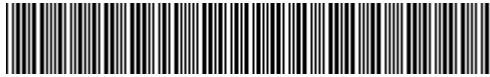

Bei Rückfragen bitte Protokollnummer und Datum angeben

Datum: 25.09.2025



Beschädigung #3: Karosserie: Karosserie - Delle / Lackschaden - Wertminderung



Beschädigung #3: Karosserie: Karosserie - Delle / Lackschaden - Wertminderung

PROTOKOLLNUMMER: 41673824

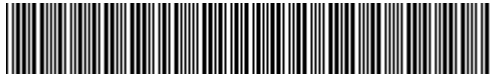

Bei Rückfragen bitte Protokollnummer und Datum angeben

Datum: 25.09.2025



Beschädigung #3: Karosserie: Karosserie - Delle / Lackschaden - Wertminderung



Beschädigung #3: Karosserie: Karosserie - Delle / Lackschaden - Wertminderung

PROTOKOLLNUMMER: 41673824

Bei Rückfragen bitte Protokollnummer und Datum angeben

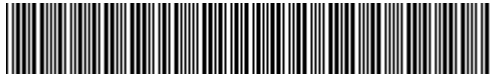

Datum: 25.09.2025



Beschädigung #4: Heckklappe/-tür: Heckklappe - Delle(n) - Smart Repair

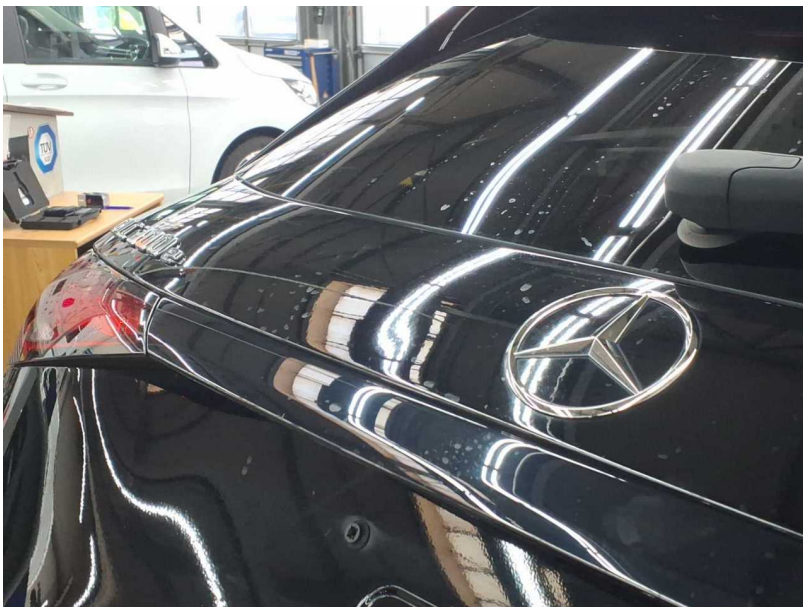

Beschädigung #4: Heckklappe/-tür: Heckklappe - Delle(n) - Smart Repair

PROTOKOLLNUMMER: 41673824

Bei Rückfragen bitte Protokollnummer und Datum angeben

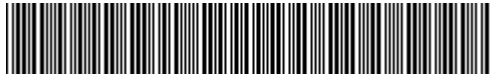

Datum: 25.09.2025



Beschädigung #4: Heckklappe/-tür: Heckklappe - Delle(n) - Smart Repair



Beschädigung #5: Rad/Reifen: Leichtmetallfelge hinten links - Kratzer - Wertminderung

PROTOKOLLNUMMER: 41673824



Bei Rückfragen bitte Protokollnummer und Datum angeben

Datum: 25.09.2025



Beschädigung #5: Rad/Reifen: Leichtmetallfelge hinten links - Kratzer - Wertminderung

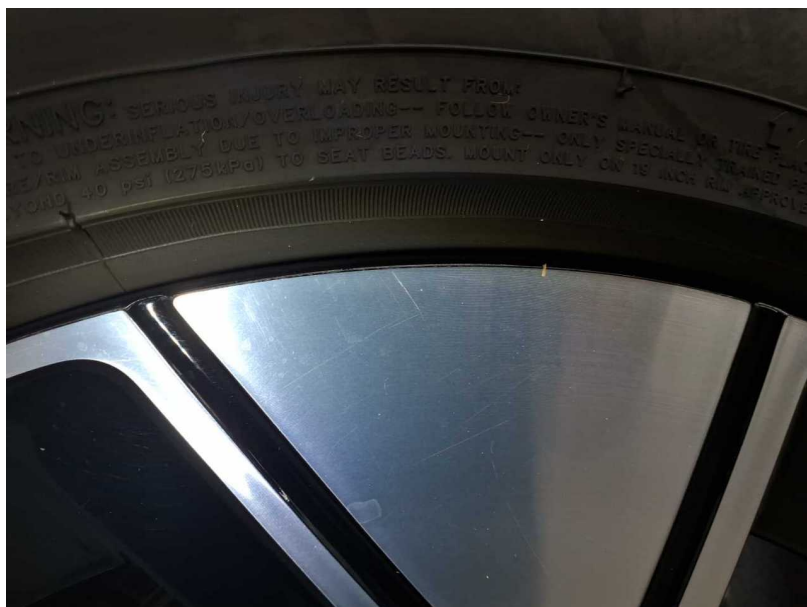

Beschädigung #5: Rad/Reifen: Leichtmetallfelge hinten links - Kratzer - Wertminderung

PROTOKOLLNUMMER: 41673824

Bei Rückfragen bitte Protokollnummer und Datum angeben

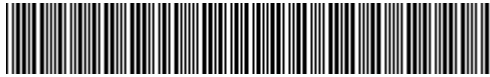

Datum: 25.09.2025



Beschädigung #6: Rad/Reifen: Leichtmetallfelge vorn rechts - Kratzer - Wertminderung



Beschädigung #6: Rad/Reifen: Leichtmetallfelge vorn rechts - Kratzer - Wertminderung

PROTOKOLLNUMMER: 41673824

Bei Rückfragen bitte Protokollnummer und Datum angeben

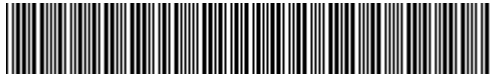

Datum: 25.09.2025



Beschädigung #6: Rad/Reifen: Leichtmetallfelge vorn rechts - Kratzer - Wertminderung

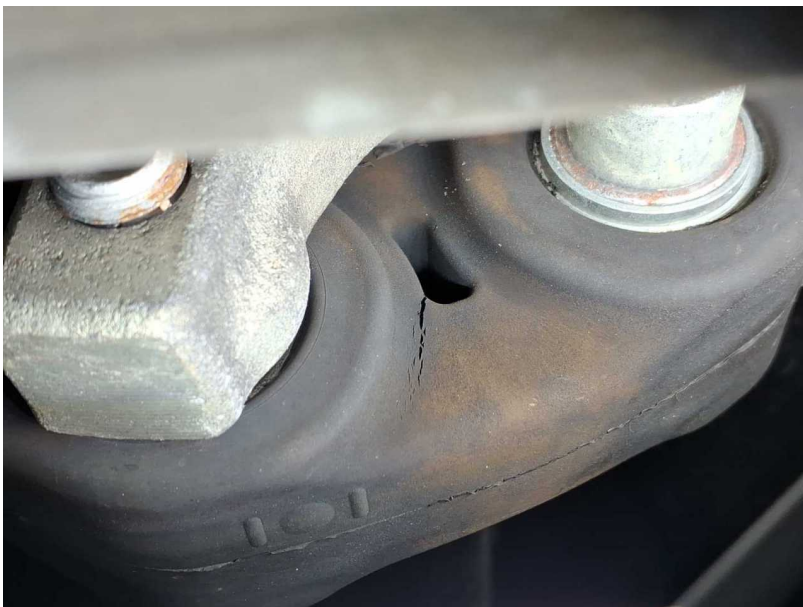

Beschädigung #7: Antriebsstrang: Gelenkwelle Hinterachse (Hardyscheibe) - porös / rissig - erneuern

PROTOKOLLNUMMER: 41673824

Bei Rückfragen bitte Protokollnummer und Datum angeben

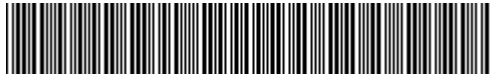

Datum: 25.09.2025



Beschädigung #8: Stossfänger hinten: Stossfänger hinten - Kratzer - lackieren



Beschädigung #9: Rad/Reifen: Leichtmetallfelge vorn links - Kratzer - erneuern

PROTOKOLLNUMMER: 41673824

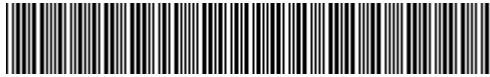

Bei Rückfragen bitte Protokollnummer und Datum angeben

Datum: 25.09.2025



Beschädigung #10: Rad/Reifen: Leichtmetallfelge hinten rechts - Kratzer - erneuern

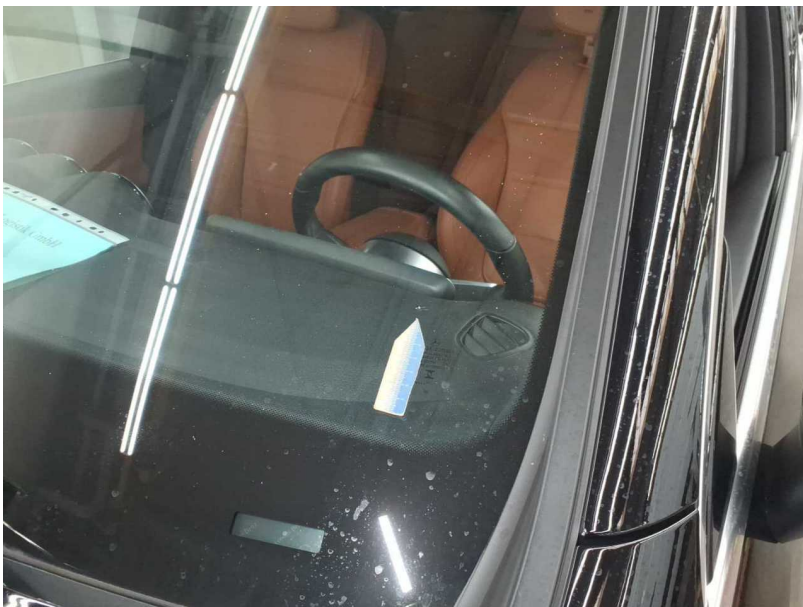

Beschädigung #11: Verglasung: Frontscheibe - gebrochen / gerissen - erneuern

PROTOKOLLNUMMER: 41673824

Bei Rückfragen bitte Protokollnummer und Datum angeben

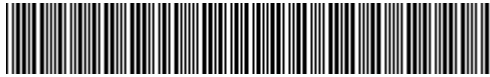

Datum: 25.09.2025



Beschädigung #11: Verglasung: Frontscheibe - gebrochen / gerissen - erneuern