

DEKRA Automobil GmbH
Im Husarenlager 14, 76187 Karlsruhe

Mobility Concept GmbH
Grünwalder Weg 34
82041 Oberhaching

DEKRA Automobil GmbH
Niederlassung Karlsruhe
Im Husarenlager 14
76187 Karlsruhe
Telefon 0721 / 5607-0
Fax 0721 / 5607-60
E-Mail karlsruhe.automobil@dekra.com

Ansprechpartner:
Michael Fuchs
Tel. direkt 0721 5607-0

Zustandsbericht / Minderwertgutachten

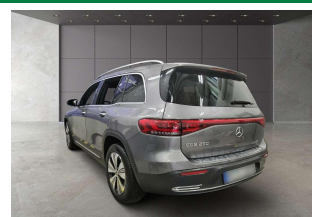
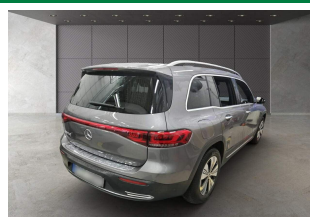
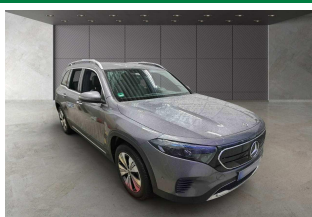
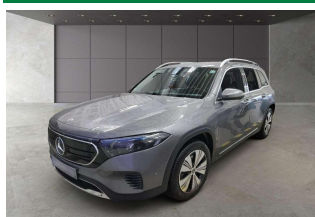

Kennzeichen

NT E1185E

FIN

W1N9M0BB2PN030648

Vorgang

Kunden-Nr.
Auftraggeber
Ihr Auftrag vom
Besichtigung

0210003894
Mobility Concept GmbH, Grünwalder Weg 34, 82041 Oberhaching
15.01.2025, telefonisch.
28.02.2025, 09:00 Uhr, durch Herrn Michael Fuchs bei DEKRA Automobil GmbH
Niederlassung Karlsruhe, Im Husarenlager 14, 76187 Karlsruhe ohne Anwesenheit
einer bevollmächtigten Person.
28.02.2025
Leasing-Nr. 410386

Bewertet auf
Betrifft

Zusammenfassung

| | | |
|-----------------------------|------------|---------------|
| Reparaturkosten gesamt | mit MwSt. | -3.616,00 EUR |
| | ohne MwSt. | -3.038,66 EUR |
| Minderwerte aus Rep.-kosten | mit MwSt. | -2.760,00 EUR |
| | ohne MwSt. | -2.319,33 EUR |
| Minderwerte Reifen | mit MwSt. | -118,00 EUR |
| | ohne MwSt. | -99,16 EUR |

Bemerkungen

Diese Dienstleistung wurde entsprechend den Vorgaben des Auftraggebers (Kriterien der fairen Fahrzeugbewertung) erstellt. Im Einzelfall können Abweichungen zum DEKRA Standard vorliegen.

Bei der Lackschichtdickenmessung wurden bei mindestens drei Messungen pro Bauteil Lackschichtdicken von 76 µm bis 128 µm festgestellt.

Es wurde eine optische Überprüfung auf Vorschäden und eine Lackschichtdickenmessung vorgenommen. Die augenscheinliche Überprüfung sowie die Lackschichtdickenmessung ergaben keine Hinweise auf Nachlackierungen, Instandsetzungsarbeiten oder reparierte Vorschäden.

Die vorgefundenen Besichtigungsbedingungen waren ausreichend. Das Fahrzeug / Objekt wurde von oben und auf einer Hebebühne von unten besichtigt. Im Rahmen der Fahrzeug / Objektbesichtigung wurde ein Probelauf des Motors durchgeführt.

Bei der Fahrzeugbesichtigung wurde keine Probefahrt durchgeführt.

Für die Bearbeitung des Vorganges standen folgende Unterlagen zur Verfügung: - Fz-Schein/Zul.Beschein. Teil I 2 Hauptschlüssel, 0 Nebenschlüssel vorgelegt.

Fahrzeugdaten

| | | | |
|---|----------------------|----------------------|---------------------|
| Erstzulassung | 24.02.2023 | Letzte Zulassung | 24.02.2023 |
| Hersteller | MERCEDES-BENZ | Typ / Verkaufsbez. | EQB 250 Progressive |
| Aufbauart | Geländewagen | Türen | 5 |
| Sitzplätze | 5 | Fahrzeug-Ident.-Nr. | W1N9M0BB2PN030648 |
| HSN / TSN | 2222 / BFC | Schlüssel-Nr. | 40380008 |
| Km-Stand abgelesen | 31258 | Nächste HU §29 StVZO | 02 / 2026 |
| Energiequelle / Kraftstoff | Elektro | Leistung (kW) | 111 |
| Schadstoffklasse: | 2017/1151;WLTP;reine | Antriebsart | Allrad |
| | ElektroFz | | |
| Getriebe / Gänge | Stufenlos / 1 | Felgen | Leichtmetall |
| Farbe | Grau / Metallic | Polster / Farbe | Leder / Schwarz |
| Es wird unterstellt, dass die Gesamtleistung dem abgelesenen Km-Stand entspricht. | | | |

Räder / Reifen

| Achse | Reifenbezeichnung | Hersteller/Typ | Art | Profiltiefe |
|-----------|------------------------------------|------------------------------|-------|-------------|
| 1 links | 235 / 55 R 18 104 V | Michelin / Cross Climate SUV | A / O | 4 mm |
| rechts | 235 / 55 R 18 104 V | Michelin / Cross Climate SUV | A / O | 3 mm |
| 2 links | 235 / 55 R 18 104 V | Michelin / Cross Climate SUV | A / O | 6 mm |
| rechts | 235 / 55 R 18 104 V | Michelin / Cross Climate SUV | A / O | 6 mm |
| Pannenset | Füllflasche haltbar bis 01.03.2028 | | | |

A/ Ganzjahres; /O Original;

Serienausstattung

Serie: Ablagefach in Mittelkonsole mit Rollo, Adaptiver Fernlicht-Assistent, Airbag: Fahrer- und Beifahrerseite, Airbag: Kniebag für Fahrer, Airbag: Sidebag für Fahrer und Beifahrer (kombinierter Thorax-/Pelvisbag), Airbag: Windowbag, Aktiver Brems-Assistent, Aktiver Spurhalte-Assistent, Akustischer Umfeldschutz, Ambientebeleuchtung in 64 Farben, Anti-Blockier-System (ABS), Armlehne im Fond, Außenspiegel elektrisch einstellbar, Bordkanten- und Fensterlinienzierstäbe in poliertem Aluminium, DYNAMIC SELECT, Dachreling in poliertem Aluminium, Doppelcupholder, Dritte Bremsleuchte in LED-Technik, EASY-PACK Heckklappe, Fahrwerk: Komfortfahrwerk mit Tieferlegung, Fensterheber elektrisch, vorne und hinten, Front- und Heckschürze mit Chromeinleger, Fußmatten Velours in Schwarz, Gepäcknetz an Fahrer- und Beifahrerlehne, Geschwindigkeitslimit-Assistent, Getriebe: Direktantrieb, Heckscheibe heizbar, Heckscheibenwischer, Innenhimmel Stoff schwarz, Klima: Klimatisierungsautomatik THERMATIC, Kommunikationsmodul (LTE) für die Nutzung von Mercedes me connect Diensten, Kopfstützen (5), LED High Performance-Scheinwerfer, Lackierung: Uni, Ladekabel für Wallbox und öffentliche Ladestationen, 5m, glatt, Ladesystem: Gleichstrom-Ladesystem (DC-Laden), Ladesystem: Wechselstrom-Ladesystem (AC-Laden) bis zu 11 kW (3-phasig), Lenkrad: Multifunktions-Sportlenkrad in Leder, Lüftungsdüsen in Silberchrom mit Außenring in Silberchrom,

Mercedes-Benz Notrufsystem, Navigation-Zubehör: Erweiterte Funktionen MBUX, Navigation-Zubehör: Vorrüstung für Live Traffic Information, Navigation-Zubehör: Vorrüstung für Remote- und Navigationsdienste, Navigation: Festplatten-Navigation, Paket: Laderaum, Paket: Licht- und Sichtpaket, Paket: Sitzkomfort, Polster: Ledernachbildung ARTICO/Stoff, Radio: MBUX Multimediasystem, Radiozubehör: Digitales Radio, Radiozubehör: Touchpad, Reifendruckkontrolle (RDK), Remote und Charging Services Premium, Räder: 45,7 cm (18") Leichtmetallräder 4fach im 5-Speichen-Design, Rückfahrkamera, Scheibenwischer mit Regensensor, Sicherheitsgurte 3-Punkt auf allen Sitzplätzen, Sitze: 4-Wege-Lordosestütze für Fahrer, Sitze: Komfortsitze, Sitze: Sitzlehnen im Fond klappbar, TEMPOMAT, TIREFIT mit Reifenfüllkompressor, Warnweste für Fahrer, Wegfahrsperre, Zentralverriegelung, Zierelemente Spiraloptik

Sonderausstattung

| Code | Bezeichnung |
|------|---|
| 293 | Airbag: Sidebags im Fond |
| 273 | Ausstiegswarnfunktion |
| | Lackierung: Metallic |
| B30 | Ladekabel für Haushaltssteckdose, 5m, glatt |
| PDB | Paket: Advanced Plus |
| PBR | Paket: ENERGIZING Paket Plus |
| | Polster: Ledernachbildung ARTICO |
| | Polster: Ledernachbildung ARTICO schwarz |
| | Polster: Ledernachbildung ARTICO zweifarbig |
| R31 | Räder: 45,7 cm (18") Leichtmetallräder 4fach im 5-Speichen-Design i.V.m |
| | Night Paket |
| 875 | Scheibenwaschanlage beheizt |
| 873 | Sitzheizung für Fahrer und Beifahrer |
| 14U | Telefon-Zubehör: Smartphone Integration |
| 234 | Totwinkel-Assistent |
| 513 | Verkehrszeichen-Assistent |
| 840 | Wärmedämmendes Glas dunkel getönt |

Allgemeinzustand und Wartung

Abgesehen von den beschriebenen Schäden/Mängeln weist das Fahrzeug/Objekt einen, bezogen auf Alter und Nutzung, üblichen Gesamtzustand auf.

Wartungsnachweis: digital
bis Wartung verbleiben: 361 Tage (zum Besichtigungszeitpunkt)

Nicht akzeptierter Zustand / Ausstehende Reparaturen

| Bezeichnung des Schadens / Rep.-Weg | Rep.Kost brutto | Anrechnung | Minderwert in EUR brutto | netto |
|--|--------------------|------------|-----------------------------|------------------|
| 1. Rücksitzbank verschmutzt und klebrig, reinigen (Bild 14, 15, 16) | 80 | voll | -80 | -67,23 |
| 2. Motorhaube verkratzt, lackieren mit Lackaufbau (Bild 17, 18, 19) | 650 | anteilig | -326 | -273,95 |
| 3. Unfallschaden hinten rechts: Stoßfänger mehrfach verschrammt, instandsetzen (Bild 20, 21, 22) | 1.818 | voll | -1.818 | -1.527,73 |
| 4. Leichtmetallfelge glanzgedreht vorne links mehrfach verschrammt mit Materialabtragung, erneuern (Bild 23, 24) | 624 | anteilig | -313 | -263,03 |
| 5. Reifen vorne rechts abgefahren, laut Herstellervorgaben Reifen vorne rechts mit ersetzen wegen Profiltiefenunterschied, erneuern (Bild 26) | 444 | anteilig | -223 | -187,39 |
| Rep.Kosten insgesamt / Minderwert | 3.616 | | -2.760 | -2.319,33 |

Akzeptierter Zustand / Gebrauchsspuren

Folgende Schäden sind in Anbetracht des Alters, der Laufleistung und dem Einsatzzweck als Gebrauchsspur einzustufen.

Bezeichnung des Schadens

Türeinstieg hinten rechts leichte Kratzer,
Heckklappenverkleidung leichte Kratzer,
Kofferraum Abdeckung leichte Kratzer,
Rückleuchte links aussen leichte Kratzer,
Tür hinten rechts leichte Kratzer,
Tür vorne rechts leichte Kratzer,
Batterieplatte leichte Kratzer,

Reifenbewertung

| | Profiltiefe | Art | Minderwert in EUR | |
|--------------|-------------|---------------------------|-------------------|---------------|
| | | | brutto | netto |
| vorne rechts | 3 mm | AO | -118,00 | -99,16 |
| Legende | | A/ Ganzjahres /O Original | -118,00 | -99,16 |

Hinweise

Alle Beträge (ausgenommen eines evtl. aufgeführten merkantilen Minderwertes) beinhalten die gesetzliche Mehrwertsteuer. Minderwerte sind brutto und netto ausgewiesen.

Alle systemseitig ermittelten Werte können Auf- oder Abrundungen enthalten.

Der Sachverständige
Michael Fuchs

Im Rahmen einer Weitergabe oder Veröffentlichung dieses Dokuments, sind die allgemein gültigen datenschutzrechtlichen Grundsätze, insbesondere hinsichtlich der Anonymisierung personenbezogener Daten, zwingend einzuhalten.

Dieses Dokument wurde elektronisch gefertigt und ist auch ohne Unterschrift gültig.

Die ausgeführte Fahrzeugdokumentation sowie der dokumentierte Fahrzeugzustand wurden von folgenden Personen geprüft und bestätigt.

| | | |
|--|-------------------------|---|
| Fahrer, der das Fahrzeug abstellt / übergibt / abgeliefert | | |
| 28.02.2025 | Vucak |  |
| Datum | Name in Druckbuchstaben | Unterschrift |
| DEKRA Sachverständiger | | |
| Datum | Name in Druckbuchstaben | Unterschrift |
| Empfänger / Spediteur / Abholer / Bevollmächtigter des Autohauses | | |
| Datum | Name in Druckbuchstaben | Unterschrift |

DEKRA Automobil GmbH Niederlassung Karlsruhe 76187 Karlsruhe Im Husarenlager 14
Tel.: 0721 / 5607-0 Fax: 0721 / 5607-60

GUTACHTEN / KALKULATION NR 2003

28.02.2025

| | | | |
|-----------|---|--|---|
| FABRIKAT | MERCEDES-BENZ | EQB (X243) | EQB 250 TYP-CODE 03 G5 52 |
| AUSSTATTG | AB 11.2022 KNIEAIRBAG AENDERUNGSPAKET 22/2 KLIMA THERMOTRONIC TOTWINKELASSISTENT VERKEHRSSZ-ERKENNUNG ZIERELEM SPIRALOPTIK KOMBIDISPLAY LICHT- /SICHTPAKET POLSTER LEDER ARTICO AUSSENSP EL/KLAPPBAR KOMFORTSITZE 4-WEGE LORDOSENST SITZKOMFORTPAKET MOBILE KOM-MOD UMTS KEYLESS-GO KUEHLERJALOUSIE DYNAMIC SELECT LADEGERAET COMBO 2 TIREFIT HV-BATTERIE 3P100S KABELLOSES LADEGER AKTIV PARK-ASSIST PRODUKTIONSUNGARN STECKDOSE 12V | SCHALTPADD AM LENKR MULTIF-SPORTLENKRAD MODELL 2023 WAERMED DUNKEL GLAS SPURHALTEASSIST AKT AKTIV BREMSASSISTENT TOUCHPAD ZENTRALDISPLAY SCHEINW LED HIGH PER PROGRESSIVE EASY-PACK AIRBAG BEIF ABSCHALT SPIEGEL PAKET SONNENBL SONDERFUNKT RUECKFAHRKAMERA LADERAUMPAKET REIFENDRUCKKONTROLLE REIFEN 215/60 R18..T ANTENNE A-SPIEG GPS AC LADEFUNKT 11KW LAENDER EURO NCAP SIDE BAG IM FOND DACHREILING ALUMINIUM ARMLEHNE IM FOND | AMBIENT-BEL 64 FARBE LADEKAB TYP 2 3X16A LADEKABEL HAUS DAB TUNER ADAPT FERNLICHTASS ADVANCED PLUS PAKET CONNECT 20 HIGH SOUNDSYSTEM WASCHANLAGE BEHEIZT GETRAENKEHALTER DOPP A-/I-SPIEG AUT ABBL GURTANZEIGE SITZE H ABLAGEFACH NOTRUFASSISTENTSYST TECHNISCHE WEITERENT UMFELDSCHUTZ AKUST KOMFORTFAHRWERK FELGE 7.5 J X 18 ALU HANDFREIE HECKKLAPPE GLEICHSTROM LADESYST SITZHEIZUNG V FUSSGAENGERSCHUTZ TYPKENNZ KOTFL WEGF PARKEN-PAKET |

ARBEITSLÖHN ZEITBASIS 12 AW=1 STD PREIS/KL 1 =162.95 EUR/STD
PREIS/KL 2 =162.95 EUR/STD

| ARB.POS.NR/ LEIT-NR | INSTANDSETZUNGS-/EINZEL-/VERBUNDARBEITEN | KL | AW | ARB.- PREIS |
|------------------------|--|----|----|----------------|
| 54-1011 01 | DIAGNOSE NACH REPARATUR | 1 | 3 | 40.74 |
| 61-1128 01 | UNTERBODENVERKLEIDUNG H AUS-/EINBAUEN | 2 | 4 | 54.32 |
| 88-8802 01 | STOSSFAENGER H AUS-/EINBAUEN UMFASST: VERKLEIDUNG AM HECKMITTELSTUECK UND BEIDE HECKLEUCHTEN A AUS-/EINBAUEN | 2 | 15 | 203.69 |
| 88-8805 ZAX | STOSSFAENGER H ZERL-ZUS (AUSGEBAUT) | 2 | 11 | 149.37 |
| 88-8887 01 | ZUSATZ ZU STOSSFAENGER H ZERL/ZUS (FZG MIT PARKASSISTENT) | 2 | 2 | 27.16 |
| 54-0680 ZAX | PARKTRONIC SYSTEM PRUEFEN | 1 | 1 | 13.58 |
| 40-1590 01 | RAEDER H AUS-/EINBAUEN | 1 | 5 | 67.90 |

LACKIERUNG (LACKIERZEIT SYSTEM MERCEDES-BENZ)
ZEITBASIS 12 AW=1 STD PREIS = 184.15 EUR/STD

| ARB.POS.NR/ LEIT-NR | ARBEITSGANG | 2-SCHICHT-METALLIC KLARLACK HART | AW | ARB.- PREIS |
|------------------------|---|-------------------------------------|-------------|----------------|
| 98-1735 01 | VERKLEIDUNG STOSSF H EFFEKTSPRITZEN SYSTEM AUDATEX | | 18 BLATT | 276.23 1 |

GUTACHTEN / KALKULATION NR 2003 28.02.2025

LACKIERUNG (LACKIERZEIT SYSTEM MERCEDES-BENZ)
ZEITBASIS 12 AW=1 STD PREIS = 184.15 EUR/STD

| ARB.POS.NR/ LEIT-NR | ARBEITSGANG | 2-SCHICHT-METALLIC KLARLACK HART | AW | ARB.- PREIS |
|------------------------|---|-------------------------------------|----|----------------|
| 98-1350 01 | VORBEREITUNGSARBEIT FUER ZWEISCHICHT- LACKIERUNG VON AUSGEB KUNSTSTOFFTEILEN | | 9 | 138.11 |
| 98-1620 ZAX | KUNSTSTOFF/METALLTEILE GRUNDIEREN | | 3 | 46.04 |
| 98-1630 ZAX | KUNSTSTOFF/METALLTEILE FUELLERN | | 3 | 46.04 |
| 98-1625 ZAX | KUNSTSTOFF/METALLTEILE AUSBESS/SPACHTELN | | 2 | 30.69 |
| 98-1620 ZAX | STOSSFAENGER H GRUNDIEREN ERG | | 1 | 15.35 |
| 98-1630 ZAX | STOSSFAENGER H FUELLERN ERG | | 1 | 15.35 |
| 98-1625 ZAX | STOSSFAENGER H SPACHTELN ERG | | 3 | 46.04 |

ERSATZTEILE PREISSTAND : 01.01.2025 / 01

| LEIT-NR | BEZEICHNUNG | TEILE-NR | PREIS |
|---------|------------------|--------------|--------|
| 2627 | STOSSFAENGER H U | 243 880 3104 | 357.25 |

SCHLUSSKALKULATION EUR EUR

| | | | |
|--------------------------------------|-------------------------|----------|--------|
| A R B E I T S L O H N | ZEITBASIS 12 AW = 1 STD | | |
| GESAMT KL 1 | 9 AW X 162.95 EUR/STD | 122.21 | |
| GESAMT KL 2 | 32 AW X 162.95 EUR/STD | 434.53 | |
| GESAMTSUMME ARBEITSLOHN | | | 556.74 |
| L A C K I E R U N G | ZEITBASIS 12 AW = 1 STD | | |
| GESAMT | 40 AW X 184.15 EUR/STD | 613.83 | |
| GESAMTSUMME LACKIERUNG INKL MATERIAL | | | 613.83 |
| E R S A T Z T E I L E | | 357.25 | |
| GESAMTSUMME ERSATZTEILE | | | 357.25 |
| R E P A R A T U R K O S T E N | OHNE MWST. | 1 527.82 | |
| MWST 19.00 % | | | 290.29 |
| R E P A R A T U R K O S T E N | MIT MWST. | 1 818.11 | |

ERLAEUTERUNGEN:

E-TEILE-PREISE=UPE D HERST/IMPORT
E-TEILE-NR NICHT UNBEDINGT BST-NR
)=ZEITANTEILE IN ANDERER POS ENTH

* = ANWENDERANGABEN
KN = KEINE ERSATZTEIL-/ARB-POS-NR
ZAX=ZEITERHEBUNG DURCH AUDATEX

SYSTEM AUDATEX

BLATT

2