



Bild 1 : Diagonal vorn links



Bild 2 : Diagonal vorn rechts



Bild 3 : Diagonal hinten rechts



Bild 4 : Diagonal hinten links



Bild 5 : Fahrzeugunterseite



Bild 6 : Kombiinstrument (betriebsbereit) mit Km-Stand

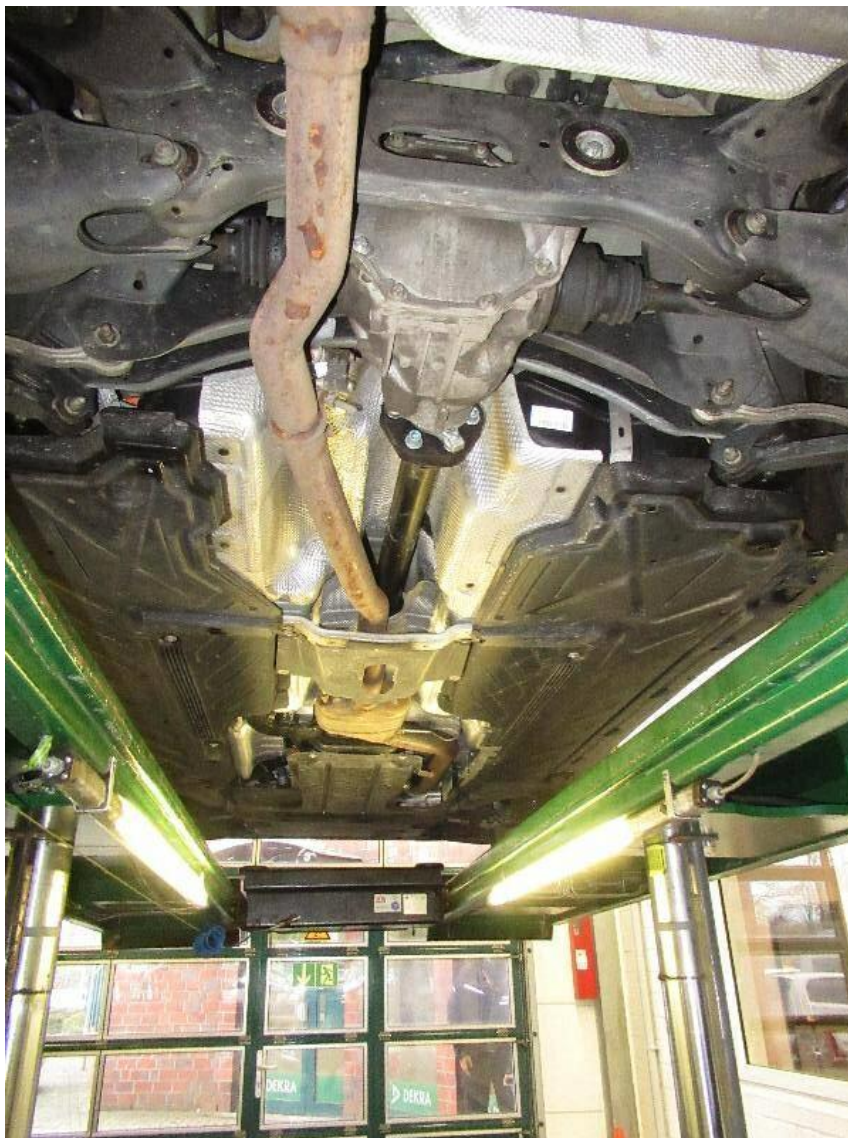

Bild 7 : Serviceintervallanzeige



Bild 8 : Durch geöffnete Fahrtüre: Fahrersitz, Armaturenbrett und Schalthebel



Bild 9 : Durch geöffnete hintere Tür: Rücksitzbank



Bild 10 : Mittelkonsole (Radio/Navi eingeschaltet)

W1N 253953 1F 910073

10.2022
46701 km

Beachten Sie die zusätzlichen Informationen in Ihrem Fahrzeug (Betriebsanleitung, Serviceheft und Serviceintervallanzeige) zur Führung des nächsten Service)

Servicebericht

Mercedes-Benz	STERNPARTNER GmbH & Co. KG	Datum	22.10.2021
	Dahlenburger Landstraße 35	Rep.-Auftr.-Nr.	107118
	Lüneburg	Laufleistung	21701 km

geführter Service

Service	Service A
Stattcode	505
Arbeitszeit	33 Tage
Arbeitsstrecke	3299 km
Öl/Viskosität	Motor Öl

Zusatzarbeiten

Staubfilter erneuert	<input checked="" type="checkbox"/>
Motor: Öl- und Filterwechsel	<input checked="" type="checkbox"/>

Bis zum nächsten fälligen Service

Mercedes-Benz Mobilo	<input checked="" type="checkbox"/>
Garantie gegen Durchrostung	<input checked="" type="checkbox"/>

Service-Intervall nach Vorgaben der Mercedes-Benz AG

Eingehalten	<input checked="" type="checkbox"/>
-------------	-------------------------------------

Zusatzarbeiten nach Vorgaben der Mercedes-Benz AG

Bild 11 : Serviceheft letzter Eintrag, alle Fahrzeugschlüssel, Bordmappe



Bild 12 : ZLB Teil 1 (ohne Halterdaten)



Bild 13 : 2. Radsatz

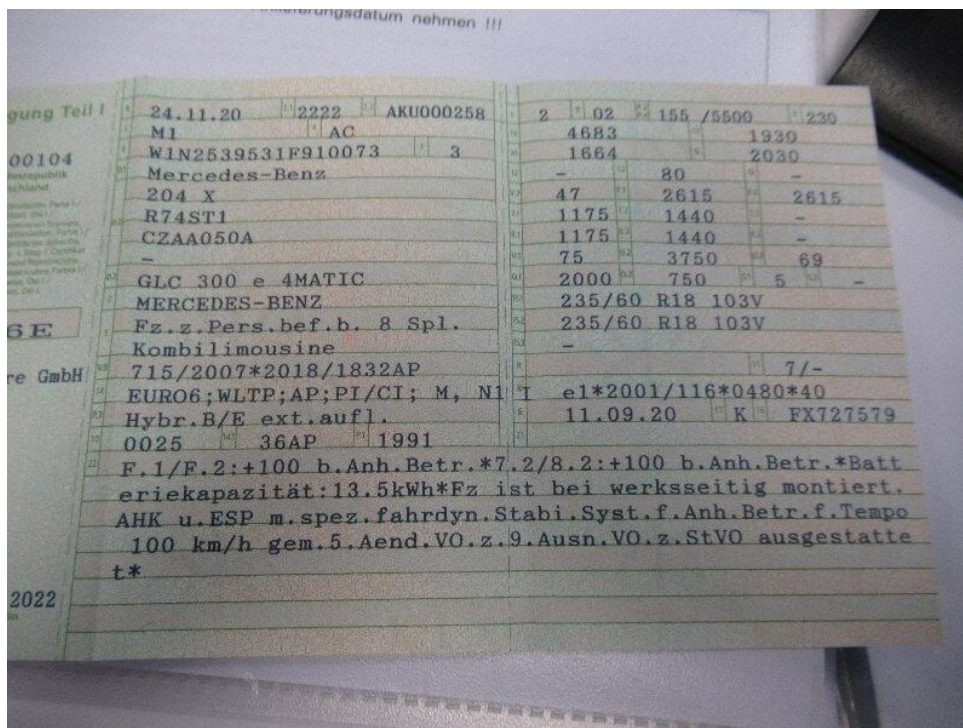

Bild 14 : 2. Radsatz



Bild 15 : 2. Radsatz



Bild 16 : 2.Radsatz

Fahrzeugdaten	
Fahrzeug	GLC 300 e 4MATIC
Erstzulassung	24.11.2020
FIN	W1N 253953 1F 910073
Nächster Service 10.2022 46701 km	
<small>(Bitte beachten Sie die zusätzlichen Informationen in Ihrem Fahrzeug (Betriebsanleitung, Serviceheft und Serviceintervallanzeige) zur Durchführung des nächsten Service)</small>	
Aktueller Servicebericht	
Mercedes Benz	STERNPARTNER GmbH & Co. KG Datum 22.10.2021
Dahlenburger Landstraße 35	Rep.-Auftr.-Nr. 107118
Lüneburg	Laufleistung 21701 km
Durchgeführter Service	
Service	Service A
Werkstattcode	505
Restlaufzeit	33 Tage
Restlaufstrecke	3299 km
Ölqualität/Viskosität	
Beschreibung	Motor Öl
Viskosität	
Qualität	
Zusatzarbeiten	
Staubfilter erneuert	<input checked="" type="checkbox"/>
Motor: Öl- und Filterwechsel	<input checked="" type="checkbox"/>
Bis zum nächsten fälligen Service	
Mercedes-Benz Mobilo	<input checked="" type="checkbox"/>
Garantie gegen Durchrostung	<input checked="" type="checkbox"/>
Service-Intervall nach Vorgaben der Mercedes-Benz AG	
Eingehalten	<input checked="" type="checkbox"/>

Bild 17 : Letzte Wartung nicht nachgewiesen, letzter Serviceausdruck Wartung 10/22, Displayanzeige Wartung in 20 Tagen



Bild 18 : HU abgelaufen



Bild 19 : Stoßfänger hinten rechts verformt / gerissen

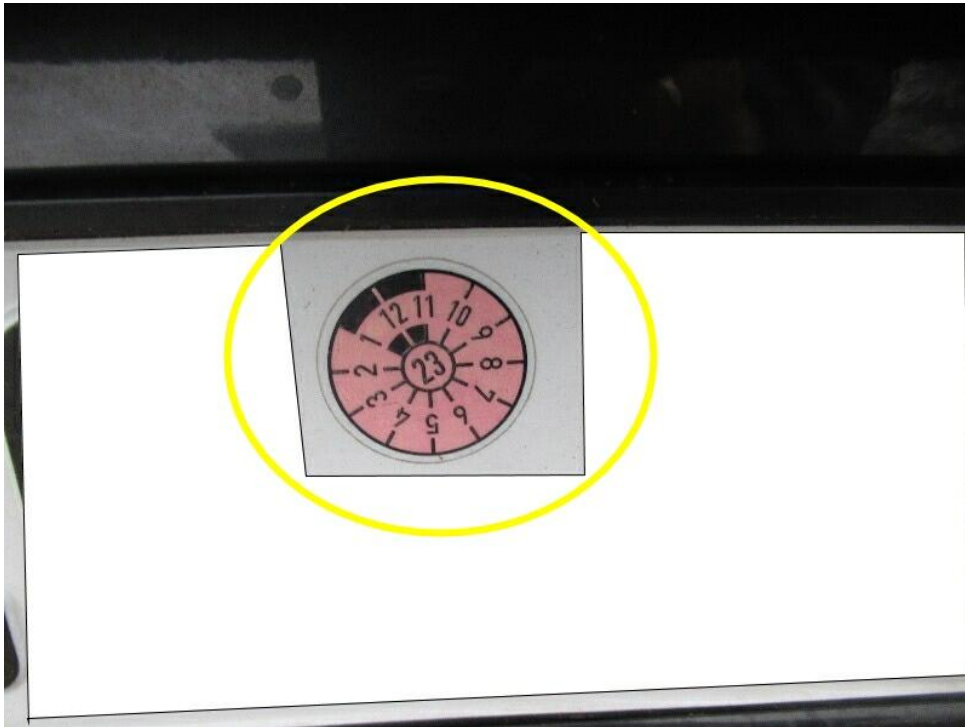

Bild 20 : Tür hinten links Einstieg, eingedellt, drücken