



MERCEDES-BENZ GLA

GLA 250 e 8G-DCT

FIN	W1N2477861J258255
Kilometerstand	79.473 km
Erstzulassungsdatum	18.02.2021

AUFTRAGSDETAILS

Begutachtungsdatum	18.08.2025 13:11:04	Inspektionsort	BCA Neuss
--------------------	---------------------	----------------	-----------

FAHRZEUGINFORMATIONEN

FIN	W1N2477861J258255	Antriebsart	Heckantrieb
Kilometerstand	79.473 km	Getriebe	Automatik
Fahrzeugart	SUV	Gänge	8
Anzahl Türen	5	Interieurfarbe	Schwarz
Erstzulassungsdatum	18.02.2021	Fahrzeugfarbe	Schwarz
Kraftstoffart	Hybrid Benzin	Fahrzeugkategorie	Personenkraftwagen
Marke	MERCEDES-BENZ	Metallic-Lackierung	Nein
Modell	GLA	Polsterart	Kunstleder und Alcantara
Gesamtanzahl der Sitze	5		

DOKUMENTE UND WARTUNG

Anzahl Schlüssel gesamt	2	Originalschlüssel	Ja
Euro-Aufkleber	Ja	Betriebsanleitung	Ja

GEPRÜFTE AUSSTATTUNG DURCH DEN SACHVERSTÄNDIGEN

Anhängerkupplungstyp	Keine Anhängerkupplung	Elektrisch verstellbare Sitze VR	Nein
Anzahl der Ladekabel (Normalladung)	0	Klimaanlagentyp	Klimaanlage auto.

Anzahl der Ladekabel (Schnellladung)	0	Kofferraumabdeckung / Rollo vorhanden	Ja
Art des Navigations-Datenträgers	Nicht anwendbar	Multifunktionslenkrad	Ja
Dachreling	Ja	Navigation	Ja
Doppelkabine	Nein	Scheinwerfertyp	Scheinwerfer LED
Einparkhilfe hinten	Ja	Schiebedach elekt.	Nein
Einparkhilfe vorn	Ja	Sitzheizung vorne	Ja
Elektrisch verstellbare Sitze VL	Nein	Tempomat	Ja

BEREIFUNG

Montierte Reifen

Ort	Position	Profiltiefe	Hersteller	Dimension	Reifentyp	Felgenart	Pannensichere Bereifung
Vorne	Links	3,0 mm	Continental	235/50 R 19 99 W	Sommer	Aluminium	-
Vorne	Rechts	3,0 mm	Continental	235/50 R 19 99 W	Sommer	Aluminium	-
Hinten	Links	5,0 mm	Continental	235/50 R 19 99 W	Sommer	Aluminium	-
Hinten	Rechts	5,0 mm	Continental	235/50 R 19 99 W	Sommer	Aluminium	-

Nicht montierte Reifen

Ort	Position	Profiltiefe	Hersteller	Dimension	Reifentyp	Felgenart	Pannensichere Bereifung
-	-	3,0 mm	Pirelli	235/55 R 18 104 H	Winter	Aluminium	-
-	-	3,0 mm	Pirelli	235/55 R 18 104 H	Winter	Aluminium	-
-	-	5,0 mm	Pirelli	235/55 R 18 104 H	Winter	Aluminium	-
-	-	5,0 mm	Pirelli	235/55 R 18 104 H	Winter	Aluminium	-

Äußere Schäden

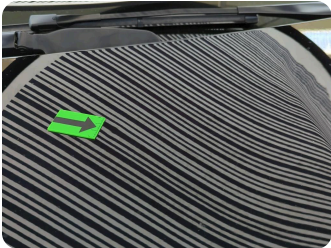
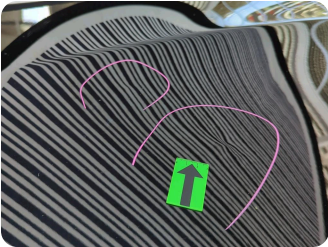

3 | Motorhaube

Typ	Delle(n)
Schweregrad	>3 cm - 4 cm
Reparaturmethode	Instandsetzen + lackieren
Ursache	Bei Inspektion festgestellt

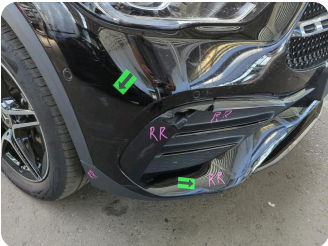

4 | Vorderseite

Typ	Deformiert
Schweregrad	Ersetzen
Reparaturmethode	Ersetzen
Ursache	Unfallschaden 1

 64383182.pdf

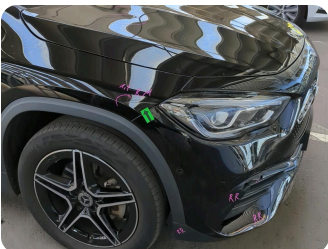

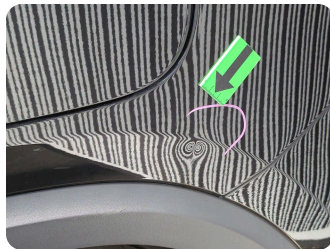
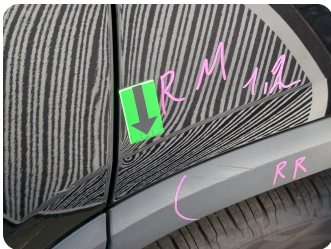
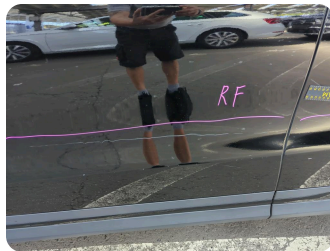
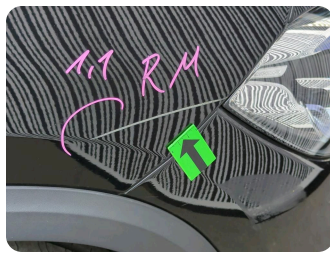
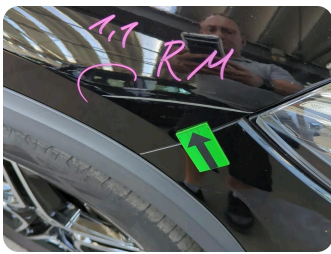

5 | Linke Seite

Typ	Deformiert
Schweregrad	Ersetzen
Reparaturmethode	Ersetzen
Ursache	Unfallschaden 2



64383183.pdf

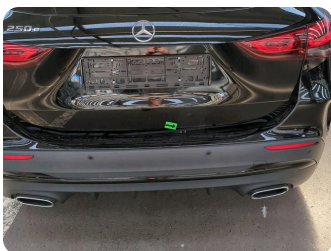

6 | Heckklappe

Typ	Kratzer
Schweregrad	>3 cm - 4 cm
Reparaturmethode	Lackieren
Ursache	Bei Inspektion festgestellt

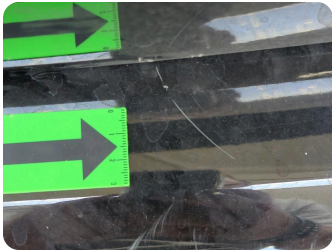

7 | Stoßfänger hinten

Typ	Kratzer
Schweregrad	>6 cm - 8 cm
Reparaturmethode	Lackieren
Ursache	Bei Inspektion festgestellt

Innenschäden



1 | Innenraum

Typ	Verschmutzt
Schweregrad	Gesamtes Fahrzeug
Reparaturmethode	Reinigen
Ursache	Bei Inspektion festgestellt



2 | Innenraum

Typ	Deformiert
Schweregrad	Unbekannt
Reparaturmethode	Keine Reparatur
Ursache	Bei Inspektion festgestellt

Kommentare: Folgeschäden durch Reifenlagerung auf Rücksitzbank möglich

Geschätzter reduzierter Wert	3.980,48 €
------------------------------	------------

KOMMENTARE

i Allgemeiner Hinweis

Service­nachweis fehlt

Service­nachweis fehlt, 2x KVA Macadam

Fahrzeugbilder

