



PROTOKOLLNUMMER: 41423250

Bei Rückfragen bitte Protokollnummer und Datum angeben



Datum: 09.09.2025

## Gutachten

<b>Betreff</b>	Remarketing
<b>Auftrag durch</b>	Mercedes-Benz Leasing GmbH Siemensstr. 7 70469 Stuttgart
<b>Besichtigungsdatum / Ort</b>	01.09.2025
<b>Fahrzeugart</b>	Geländewagen
<b>Hersteller</b>	Mercedes-Benz
<b>Modell / Verkaufsbezeichnung</b>	Mercedes-AMG GLS 63 4MATIC+
<b>Schlüssel-Nummern HSN / TSN</b>	2222 AAB 00018
<b>Fahrzeug-Identnummer</b>	W1N1679891A465850
<b>Anzahl Besitzer</b>	2
<b>Erstzulassung / Letzte Zulassung</b>	28.06.2021 / 29.01.2025
<b>Nächste HU</b>	01/2027
<b>Fahrzeug Dokumente</b>	Zum Zeitpunkt der Besichtigung lagen die Zulassungsbescheinigung Teil 1 (Schein) sowie die Zulassungsbescheinigung Teil 2 (Brief) vor. (Kopie) ZB Teil 1 (Schein) nicht entgegen genommen
<b>Nummer ZB2</b>	GC598891
<b>Fahrzeug Kennzeichen</b>	Kennzeichen nicht entgegen genommen
<b>Laufleistung</b>	91.975 km / abgelesen
<b>Farbe / Farbcode</b>	799 designo diamantweiß bright
<b>Antriebsart</b>	Allradantrieb
<b>Kraftstoffart</b>	Hybr.Benzin/E
<b>Hubraum / Leistung</b>	3.982 ccm/ 450 kW
<b>Zylinder / Schadstoffklasse</b>	8 / EURO6;WLTP;AP;PI/CI; M, N1 I
<b>Leergewicht (kg)</b>	2.630
<b>zul. Gesamtgewicht (kg)</b>	3.395
<b>zul. Nutzlast (kg)</b>	765



PROTOKOLLNUMMER: 41423250



Bei Rückfragen bitte Protokollnummer und Datum angeben

Datum: 09.09.2025

<b>Maße (L/B/H)</b>	5243 x 2030 x 1928
<b>Anzahl Türen / Anzahl Sitze</b>	5 / 7
<b>Getriebe</b>	Automatik
<b>Anzahl Gänge</b>	9
<b>Polster / Farbe</b>	Leder / Braun
<b>Anzahl Schlüssel</b>	1 von 2 Schlüsseln vorhanden
<b>Wartungsheft / Wartungsnachweis</b>	vorhanden / vollständig
<b>Restlauf bis Service</b>	350 Tag(e)
<b>Durchgeführte Wartungen</b>	28.01.2025 bei 89.469 km
<b>Probefahrt</b>	nicht durchgeführt
<b>Vorschaden</b>	Feststellbar
<b>Nachlackierung</b>	Feststellbar
<b>Radstand [mm]</b>	3.135

**Bereifung / Felge**

Achse / Größe	Hersteller	Bereifung	Profil [mm]
#1 285/40 R23 111Y	Michelin	Sommerreifen auf Leichtmetall	5 / 5
#2 325/35 R23 115Y	Michelin	Sommerreifen auf Leichtmetall	5 / 5

**Zulässigkeit Räder** Alle Achsen zulässig.**Verkehrssicherheit Räder** Nicht verkehrssicher

Der Verschleißzustand sowie evtl. Schäden an der Bereifung sind wertmäßig berücksichtigt.



PROTOKOLLNUMMER: 41423250

Bei Rückfragen bitte Protokollnummer und Datum angeben



Datum: 09.09.2025

## Fahrzeugausstattung

Code	Ausstattung
01U	Digitales Extra: Vorrüstung für Navigationsdienste
02B	Bedienungsanleitung und Serviceinformation - deutsch
051	AEJ 20/2
085	UMSTELLUNG WELTHERSTELLER AUF MERCEDES-BENZ AG
088#	Downhill Speed Regulation (DSR)
14U	Digitales Extra: Smartphone Integration
16U	Apple CarPlay
17U	Android Auto
1B3	Techn. Kommunikationsmodulvariante für ECE
215	Fahrwerk mit adaptivem Dämpfungssystem
226	5+2 Sitzer
228	Standheizung
233	Aktiver Abstands-Assistent DISTRONIC
235	Aktiver Park-Assistent mit PARKTRONIC
242	Vordersitz rechts elektrisch verstellbar mit Memory-Funktion
249	Innen- und Außenspiegel fahrerseitig automatisch abblendend
250	AMG Driver's Package
256	Digitales Extra: AMG TRACK PACE
266	Aktiver Lenk-Assistent
270	GPS-Antenne
273	Ausstiegswarnfunktion
274	Telefon-Antenne
275	Fahrsitz elektrisch einstellbar mit Memory-Funktion
290#	Windowbags
291#	Airbags für Fahrer und Beifahrer
292#	Sidebags für Fahrer und Beifahrer (kombinierter Thorax-/Pelvisbag)
293	Sidebags im Fond



PROTOKOLLNUMMER: 41423250



Bei Rückfragen bitte Protokollnummer und Datum angeben

Datum: 09.09.2025

<b>Code</b>	<b>Ausstattung</b>
294	Kneebag
2S1	SC fuer Fahrzeugbreite/-Laenge über 2M/6M
2U8	Kältemittel 1234yf
332B	Sprache Kombiinstrument - deutsch
33U	Digitales Extra: Remote Services Plus
351	Mercedes-Benz Notrufsystem
355	Digitales Extra: Erweiterte Funktionen MBUX
362	Kommunikationsmodul (LTE) für die Nutzung von Digitalen Extras
365	Digitales Extra: Festplatten-Navigation
367	Digitales Extra: MBUX Live Traffic Information
399	Multikontursitze für Fahrer und Beifahrer
3U6	HU LAENDERSET FUER ECE/ROW
401	Sitzklimatisierung für Fahrer und Beifahrer
413	Panorama-Schiebedach
421	AMG SPEEDSHIFT TCT 9G
436	Komfort-Kopfstützen vorn
465	AMG ACTIVE RIDE CONTROL Wankstabilisierung
466	AMG Motorlager dynamisch
467	AMG Hinterachs-Sperrdifferenzial elektronisch
475	Reifendruckkontrolle
489	AMG RIDE CONTROL+ Fahrwerk
500	Außenspiegel elektrisch anklappbar
501	360°-Kamera
502	Digitales Extra: 7 Jahre kostenfreie Karten-Updates
513	Digitales Extra: Verkehrszeichen-Assistent
516#	PRE-SAFE® System
51B	Rating Länderset EURO-NCAP
51U	Innenhimmel Stoff schwarz



PROTOKOLLNUMMER: 41423250



Bei Rückfragen bitte Protokollnummer und Datum angeben

Datum: 09.09.2025

<b>Code</b>	<b>Ausstattung</b>
537	Digitales Radio
543	Doppelte Sonnenblende
546	Aktiver Geschwindigkeitslimit-Assistent
549	MBUX Multimediasystem
550	Anhängevorrichtung mit ESP® Anhängerstabilisierung
557	Erhöhte Anhängelast
581	Klimatisierungsautomatik THERMOTRONIC
582	Klimatisierungsautomatik THERMOTRONIC im Fond
587	Umfeldbeleuchtung mit Projektion des Markenlogos
628	Adaptiver Fernlicht-Assistent Plus
642	MULTIBEAM LED
6P5	Steuercode Vertrieb f. Code 475
6S8	STEUERCODE - HERMES 2.1B - LANDSAMMLER
723	EASY-PACK Laderaumabdeckung
72B	Zusätzliche USB-Schnittstellen
772	AMG Styling
79B	Vorrüstung für digitales Radio
7B4	WIPPS-Laender WEU+COC
810	Burmester® Surround-Soundsystem
840	Wärmedämmend dunkel getöntes Glas
845	3. Sitzreihe
846	Trittbretter beleuchtet in Aluminium-Optik mit Gumminoppen
850A	Leder Nappa / Avantgarde Leder / Mikrofaser DINAMICA
868	Widescreen Cockpit
871	HANDS-FREE ACCESS
872	Sitzheizung im Fond
875	Scheibenwaschanlage beheizt
876	Ambientebeleuchtung



PROTOKOLLNUMMER: 41423250



Bei Rückfragen bitte Protokollnummer und Datum angeben

Datum: 09.09.2025

<b>Code</b>	<b>Ausstattung</b>
883	Servoschließen
889	KEYLESS-GO
890	EASY-PACK Heckklappe
899	Multifunktions-Telefonie
8B6	Parkassistent mit Querfunktion (UN R79)
8U6	Lenkradbedienung für Aktiven Abstands-Assistent DISTRONIC
8U8	i-Size Kindersitzbefestigung
902	Sitzheizung Plus für Fahrer und Beifahrer
915	Kraftstoffbehälter mit 90 Liter Inhalt
927	Abgasnorm EU6
93B	Integrierter Starter Generator Generation 1
953#	Serienausstattung für Mercedes-AMG GLS 63
961	Ottopartikelfilter
969	COC-Papier EU6 mit Zulassungsbescheinigung Teil 2
998	Steuercode Umstellung WLTP mit RDE
9U6	STEUERCODE RADDURCHMESSER GROSS (GR. 825)
9U7	Steuercode Massnahmepaket Aerodynamik
B00	Fahrwerksmassnahmen für Schlechtwegeländer
B01	Mild Hybrid Antrieb
B10	KRAFTSTOFFTANKSYSTEM FUER EU6D-NORM
B16	Abgasanlage 2-flutig
B24	Fernbedienung für Standheizung
B67	Fahrzeugschlüssel in Schwarz Hochglanz mit Zierrahmen in Chrom Hochglanz
H35	designo Holz Esche geriegelt schwarz offenporig
K14	Serviceintervall 20.000 KM
K27	Softwaresteuerung für Kraftfrei in Stellung "D"
K31	Geräuschvorschrift nach ECE R51-3
K33	Erweitertes automatisches Wiederanfahren im Stau



PROTOKOLLNUMMER: 41423250



Bei Rückfragen bitte Protokollnummer und Datum angeben

Datum: 09.09.2025

Code	Ausstattung
K34	Streckenbasierte Geschwindigkeitsanpassung
K37	DEAKTIVIERUNG SCHLIESSRUECKMELDUNG UEBER FANFARE
L	Linkslenkung
L6J	AMG Performance Lenkrad in Leder Nappa
M08#	8 Zyl. Einspritzmotor
P17	KEYLESS-GO Komfort-Paket
P60	AMG Night-Paket
R01	Sommerreifen
RXY	58,4 cm (23") AMG Schmiederäder im Vielspeichen-Design
U01	Fondgurt-Statusanzeige im Instrumenten-Display
U09	Instrumententafel und Bordkanten der Türen in Ledernachbildung ARTICO
U10	Automatische Beifahrerairbag-Abschaltung
U17	Entfall farbige Sicherheitsgurte
U19	Digitales Extra: MBUX Augmented Reality für Navigation
U25	AMG Einstiegsleisten mit "AMG" Schriftzug beleuchtet
U26	AMG Fußmatten
U40	Trennnetz zur Gepäckraumabtrennung und Insassenschutz
U70	AMG Hochleistungs-Verbundbremsanlage
U78	AMG Performance-Abgasanlage schaltbar
U88	AMG Lenkradtasten

## Wertmindernde Faktoren

Nr.	Bauteilgruppe	Beschreibung	Rep.Kosten	Minderwert
1	Sitz hinten	Rücksitz (Sitz HR / Unterspannungsfehler) - Funktion / Zulässigkeit - kein Abzug	0,00 €	0,00 €
2	Blinkleuchte	Spiegel rechts - verkratzt / verschürft - erneuern	130,00 €	130,00 €
3	Außenspiegel rechts	Spiegelglas - Funktion / Zulässigkeit - erneuern	160,00 €	160,00 €



PROTOKOLLNUMMER: 41423250



Bei Rückfragen bitte Protokollnummer und Datum angeben

Datum: 09.09.2025

Nr.	Bauteilgruppe	Beschreibung	Rep.Kosten	Minderwert
4	elektrisches System	Batterie - Funktion / Zulässigkeit - erneuern	530,00 €	530,00 €
5	Bremsanlage	Bremsscheiben und Beläge hinten - Korrosion - erneuern	860,00 €	860,00 €
6	Bremsanlage	Bremsscheiben und Beläge vorn - Korrosion - erneuern	1.260,00 €	1.260,00 €
7	Rad/Reifen	Leichtmetallfelge hinten links - verkratzt / verschürft - erneuern	2.090,00 €	1.050,00 €
8	Rad/Reifen	Leichtmetallfelge hinten rechts - verkratzt / verschürft - erneuern	2.090,00 €	1.050,00 €
Summe (netto):			7.120,00 €	5.040,00 €

### Gebrauchsspuren

Nr.	Bauteilgruppe	Beschreibung	Rep.Kosten	Minderwert
-----	---------------	--------------	------------	------------

Das Fahrzeug weist dem Alter, der Laufleistung und dem Einsatzzweck entsprechende Gebrauchsspuren auf.

### Fehlteile

Nr.	Fehlteil	Rep.Kosten	Minderwert
1	Ausrüstung - Fahrzeugschlüssel (Schlüsselsperrung)	73,00 €	73,00 €
2	Unterlagen - COC Papiere	90,00 €	90,00 €
3	Interieur - Laderaumabdeckung / Rollo	240,00 €	240,00 €
4	Heizungssystem - Fernbedienung Standheizung	260,00 €	260,00 €
Summe (netto):		663,00 €	663,00 €

### Unfallschäden

Nr.	Schadenort	Rep.Kosten
1	Front, Seite rechts	26.347,15 €
Summe (netto):		26.347,15 €

### Nachlackierungen





PROTOKOLLNUMMER: 41423250

Bei Rückfragen bitte Protokollnummer und Datum angeben



Datum: 09.09.2025

Nr.	Ort	Wertminderung
1	Dach, Tür hinten rechts, Tür vorne links, Tür vorne rechts	

## Lackschichtdicke

Nr.	Ort	Messung
1	Dach	181 µm
2	Tür hinten rechts	384 µm
3	Tür vorne links	186 µm
4	Tür vorne rechts	296 µm

## Hinweise zum Gutachten

### Angaben zum Auftrag und zum Begutachtungsumfang:

Es wurde der Auftrag erteilt, ein Minderwertgutachten über das beschriebene Fahrzeug zu erstellen. Das vorliegende Gutachten beinhaltet auftragsgemäß:

- eine Fahrzeugzustandsbewertung
- Auftragsgemäß erfolgte die Fahrzeugzustandsbewertung in demontagefreien Zustand. Grundlage dieses Produktes stellt der Leitfaden für Fahrzeugrücknahmen und Bewertungen gemäß des Schadengrenzmusterkatalog des Auftraggebers dar. Die expliziten Feststellungen im Einzelfall trifft der Sachverständige objektiv im Rahmen der vorgegebenen Standards aufgrund eigener Sachkunde.
- Schäden oder Mängel, die aus einer normalen Nutzung bzw. Abnutzung des Fahrzeuges entstanden sind, werden akzeptiert und sind daher bei der Zustandsbewertung nicht in Abzug gebracht worden.
- Schäden oder Mängel, die nicht mehr einer normalen Nutzung bzw. Abnutzung zugeordnet werden können, werden in der Zustandsbewertung aufgelistet und in Anrechnung gebracht
- Dabei wird zwischen Schäden, die sich zu 100 % der Kosten auswirken und Schäden, die anteilig nach dem Fahrzeugalter und der Laufleistung bemessen werden, unterschieden.
- Schäden, die mit 100 % in Anrechnung gebracht werden, sind Unfallschäden, fehlende Teile und/oder Schäden, die den Erhalt der Betriebs- und Verkehrssicherheit beeinträchtigen.



PROTOKOLLNUMMER: 41423250



Bei Rückfragen bitte Protokollnummer und Datum angeben

Datum: 09.09.2025

- Anteilig dem Fahrzeugalter und der Laufleistung sind Schäden und Mängel bewertet, die den optischen und/oder funktionalen Zustand des Fahrzeugs beeinträchtigen und damit den Preis eines potentiellen Käufers beeinflussen.

### **Fahrzeug-Identifizierung:**

- Die Fahrzeug-Identifizierungsnummer (FIN) wurde am Fahrzeug abgelesen und die Übereinstimmung im Verlauf der Besichtigung durch den Unterzeichner mit den vorgelegten Unterlagen festgestellt.

### **Besichtigungsbedingungen:**

- Die Besichtigungsbedingungen waren zur Untersuchung des Fahrzeuges aufgrund der eingeschränkten Zugangsmöglichkeit unzureichend.
- Zur Untersuchung des Fahrzeuges standen keine Hubmittel bzw. Grube zur Verfügung. Aus diesem Grund war die Besichtigung der Fahrzeugunterseite nur begrenzt möglich.

### **Probefahrt / Probelauf von Motor und Aggregaten:**

- Es wurde bei der Besichtigung des Fahrzeuges keine Probefahrt/keine Rangierfahrt durchgeführt.
- Ein Probelauf des Motors wurde durchgeführt.

### **Verkehrssicherheit:**

- Das Fahrzeug war zum Zeitpunkt der Besichtigung, aufgrund des unter Unfall oder wertmindernden Faktoren aufgeführten Schadenmerkmals, nicht betriebs bzw. verkehrssicher.  
Dies hat folgenden Grund: Unfallschaden

### **Vorschäden:**

- Am Fahrzeug wurden unreparierte Vorschäden festgestellt. Die notwendigen Aufwendungen für die Instandsetzung sind im Gutachten aufgeführt bzw. werden ggf. in einer separat beiliegenden Reparaturkalkulation detailliert dargestellt.



PROTOKOLLNUMMER: 41423250



Bei Rückfragen bitte Protokollnummer und Datum angeben

Datum: 09.09.2025

## Weitere Hinweise und Feststellungen:

- Die im Gutachten errechneten und angegebenen Minderwerte beziehen sich nur auf festgestellte Schäden oder Mängel, die über die normale Abnutzung entsprechend Fahrzeug-Alter und Laufleistung bzw. über das übliche Verschleißmaß hinausgehen. Beschädigungen, die durch normalen Gebrauch während der Dauer der Nutzung entstanden sind, wurden nicht berücksichtigt (Gebrauchsspuren).
- Zusätzlich wurde zur Ermittlung der Reparaturkosten eine bzw. mehrere Reparaturkalkulation/en durchgeführt. Diese sind als Anlage dem Gutachten beigelegt.
- Die getroffene Feststellung beinhalten weder eine Fahrzeugabnahme im Sinne der StVZO, noch im Sinne des Gewährleistungsrechtes.
- Werden Schäden oder Mängel welche erst im Rahmen von Zerlege-/ Diagnosearbeiten oder durch erweiterte Kenntnisse festgestellt, sowie durch verschwiegene Mängel oder arglistige Täuschung hervorgerufen, wird um sofortige Benachrichtigung des Sachverständigen gebeten.  
Eine Nachbesichtigung des Fahrzeuges zur Feststellung des Umfanges der Reparaturverlängerung und damit verbundenen Kostenausweitung wird in diesem Fall durch den Sachverständigen umgehend durchgeführt. Die für die Schadenerweiterung ursächlichen Altteile sind bis zur Nachbesichtigung durch den Sachverständigen aufzubewahren.

## Bemerkungen

- Außenbewertung, folgende Prüfpunkte konnten nicht durchgeführt werden, Zusatzkosten können entstehen: Bremsentest, Fehlerspeicher auslesen, Lichtprüfung, Unterbodenbesichtigung
- Hinweis: Die Fahrzeugbewertung erfolgt ausschließlich ohne Demontearbeiten, eventuelle verdeckte Beschädigungen werden somit nicht erkannt. Zusätzliche Aufwendungen können deshalb nicht ausgeschlossen werden.
- Hinweis: Bei der im Gutachten aufgeführten Schadenaufzählung handelt es sich um eine erste Schadenprognose. Nach Fehlerdiagnose, Teilerlegung, Vermessung oder bei der Reparatur des Fahrzeuges können weitere Beschädigungen sichtbar werden, daher können zusätzliche Kosten entstehen.

Anlagen: 19 Übersichtsfotos, 11 Beschädigungsfotos, 16 Unfallfotos, Reparaturkalkulation

PROTOKOLLNUMMER: 41423250

Bei Rückfragen bitte Protokollnummer und Datum angeben



Datum: 09.09.2025

## Übersichtsfotos



**Abbildung 1:** Schräg vorne (links)



**Abbildung 2:** Schräg vorne (rechts)

PROTOKOLLNUMMER: 41423250

Bei Rückfragen bitte Protokollnummer und Datum angeben



Datum: 09.09.2025



**Abbildung 3:** Schräg hinten (rechts)



**Abbildung 4:** Schräg hinten (links)



PROTOKOLLNUMMER: 41423250

Bei Rückfragen bitte Protokollnummer und Datum angeben



Datum: 09.09.2025



**Abbildung 5:** Innenraum



**Abbildung 6:** Innenraum

PROTOKOLLNUMMER: 41423250

Bei Rückfragen bitte Protokollnummer und Datum angeben



Datum: 09.09.2025



**Abbildung 7:** Innenraum

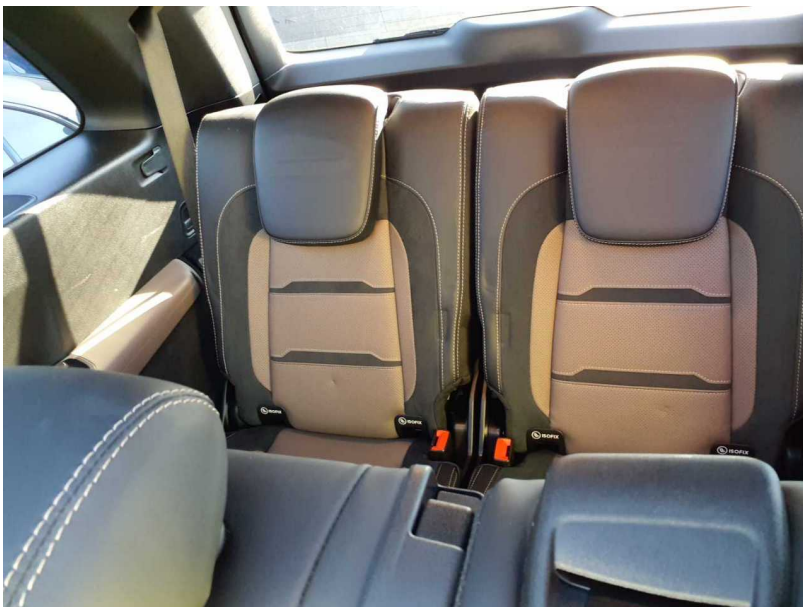

**Abbildung 8:** Innenraum

PROTOKOLLNUMMER: 41423250

Bei Rückfragen bitte Protokollnummer und Datum angeben



Datum: 09.09.2025



Abbildung 9: Kombiinstrument



Abbildung 10: Laufleistung



PROTOKOLLNUMMER: 41423250

Bei Rückfragen bitte Protokollnummer und Datum angeben



Datum: 09.09.2025



**Abbildung 11:** Instrumententafel



**Abbildung 12:** Montierte Bereifung

PROTOKOLLNUMMER: 41423250

Bei Rückfragen bitte Protokollnummer und Datum angeben



Datum: 09.09.2025



**Abbildung 13:** Montierte Bereifung

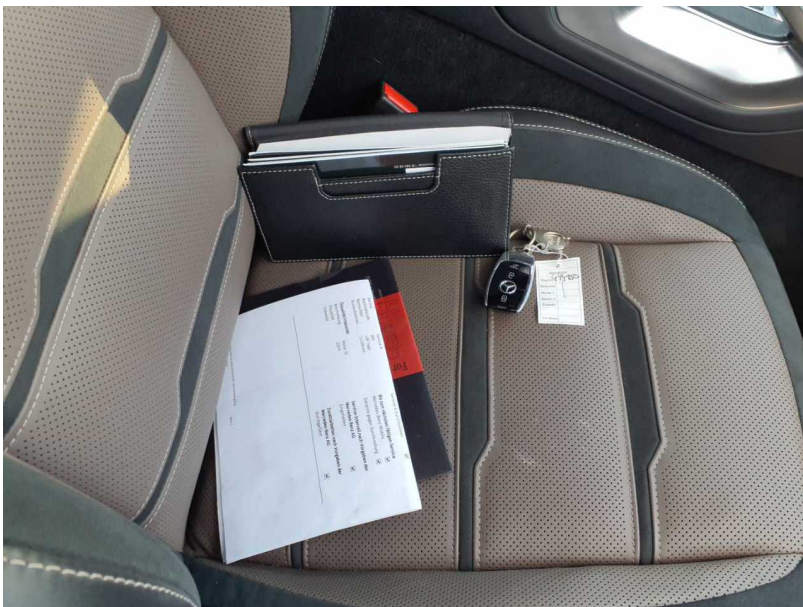

**Abbildung 14:** Dokumente

PROTOKOLLNUMMER: 41423250

Bei Rückfragen bitte Protokollnummer und Datum angeben



Datum: 09.09.2025



Abbildung 15: FIN



Abbildung 16: Zubehör



PROTOKOLLNUMMER: 41423250

Bei Rückfragen bitte Protokollnummer und Datum angeben



Datum: 09.09.2025



Abbildung 17: Sonstiges



Abbildung 18: Sonstiges

PROTOKOLLNUMMER: 41423250

Bei Rückfragen bitte Protokollnummer und Datum angeben



Datum: 09.09.2025



**Abbildung 19:** Sonstiges

## Beschädigungsfotos



**Beschädigung #1:** Sitz hinten: Rücksitz (Sitz HR / Unterspannungsfehler) - Funktion / Zulässigkeit - kein Abzug

PROTOKOLLNUMMER: 41423250

Bei Rückfragen bitte Protokollnummer und Datum angeben



Datum: 09.09.2025



**Beschädigung #2:** Blinkleuchte: Spiegel rechts - verkratzt / verschürft - erneuern



**Beschädigung #3:** Außenspiegel rechts: Spiegelglas - Funktion / Zulässigkeit - erneuern

PROTOKOLLNUMMER: 41423250

Bei Rückfragen bitte Protokollnummer und Datum angeben



Datum: 09.09.2025

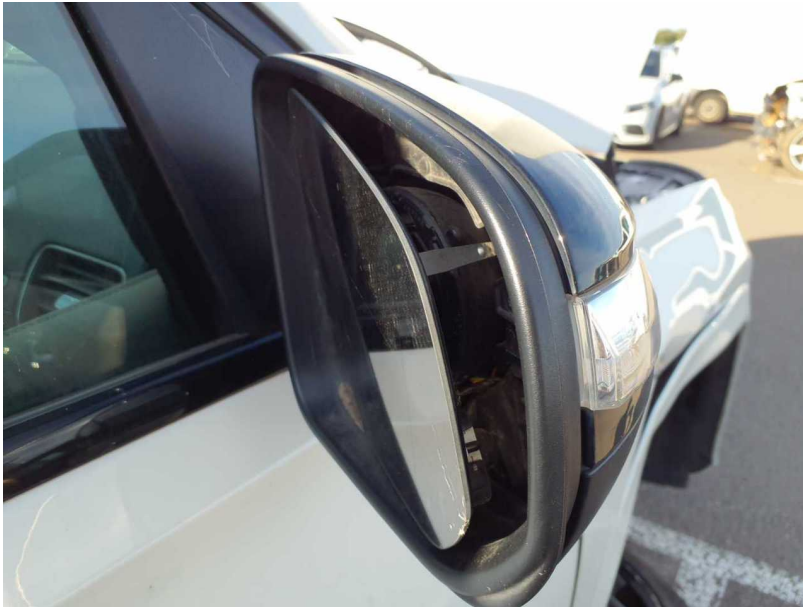

**Beschädigung #3:** Außenspiegel rechts: Spiegelglas - Funktion / Zulässigkeit - erneuern



**Beschädigung #5:** Bremsanlage: Bremsscheiben und Beläge hinten - Korrosion - erneuern



PROTOKOLLNUMMER: 41423250

Bei Rückfragen bitte Protokollnummer und Datum angeben



Datum: 09.09.2025



**Beschädigung #6:** Bremsanlage: Bremsscheiben und Beläge vorn - Korrosion - erneuern



**Beschädigung #6:** Bremsanlage: Bremsscheiben und Beläge vorn - Korrosion - erneuern



PROTOKOLLNUMMER: 41423250

Bei Rückfragen bitte Protokollnummer und Datum angeben



Datum: 09.09.2025



**Beschädigung #7:** Rad/Reifen: Leichtmetallfelge hinten links - verkratzt / verschürft - erneuern



**Beschädigung #7:** Rad/Reifen: Leichtmetallfelge hinten links - verkratzt / verschürft - erneuern

PROTOKOLLNUMMER: 41423250

Bei Rückfragen bitte Protokollnummer und Datum angeben



Datum: 09.09.2025



**Beschädigung #8:** Rad/Reifen: Leichtmetallfelge hinten rechts - verkratzt / verschürft - erneuern



**Beschädigung #8:** Rad/Reifen: Leichtmetallfelge hinten rechts - verkratzt / verschürft - erneuern

PROTOKOLLNUMMER: 41423250

Bei Rückfragen bitte Protokollnummer und Datum angeben



Datum: 09.09.2025

## Unfallfotos



**Unfall 1:** Front, Seite rechts



**Unfall 1:** Front, Seite rechts



PROTOKOLLNUMMER: 41423250

Bei Rückfragen bitte Protokollnummer und Datum angeben



Datum: 09.09.2025



**Unfall 1:** Front, Seite rechts

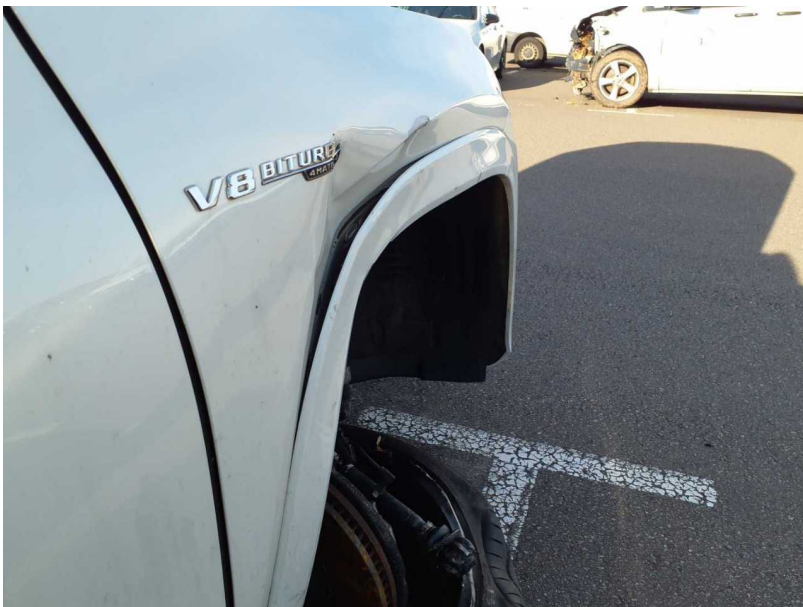

**Unfall 1:** Front, Seite rechts

PROTOKOLLNUMMER: 41423250

Bei Rückfragen bitte Protokollnummer und Datum angeben



Datum: 09.09.2025



**Unfall 1:** Front, Seite rechts



**Unfall 1:** Front, Seite rechts

PROTOKOLLNUMMER: 41423250

Bei Rückfragen bitte Protokollnummer und Datum angeben



Datum: 09.09.2025



**Unfall 1:** Front, Seite rechts



**Unfall 1:** Front, Seite rechts



PROTOKOLLNUMMER: 41423250

Bei Rückfragen bitte Protokollnummer und Datum angeben



Datum: 09.09.2025



**Unfall 1:** Front, Seite rechts

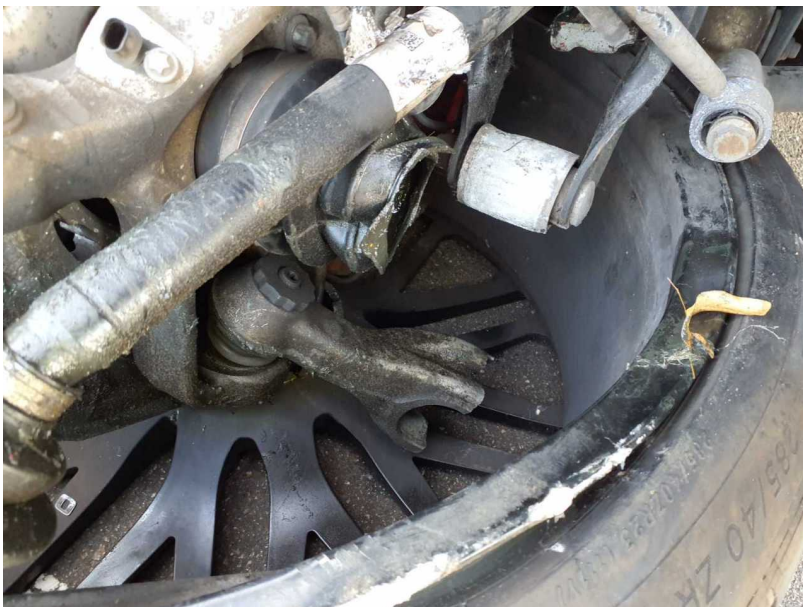

**Unfall 1:** Front, Seite rechts

PROTOKOLLNUMMER: 41423250

Bei Rückfragen bitte Protokollnummer und Datum angeben



Datum: 09.09.2025



**Unfall 1:** Front, Seite rechts



**Unfall 1:** Front, Seite rechts



PROTOKOLLNUMMER: 41423250

Bei Rückfragen bitte Protokollnummer und Datum angeben



Datum: 09.09.2025



**Unfall 1:** Front, Seite rechts



**Unfall 1:** Front, Seite rechts

PROTOKOLLNUMMER: 41423250

Bei Rückfragen bitte Protokollnummer und Datum angeben



Datum: 09.09.2025



Unfall 1: Front, Seite rechts



Unfall 1: Front, Seite rechts