



Condizione Relazione

Numero di rapporto:	000000905769-IT867	Numero di contratto:	772741
Targa:	GL132PN		

Dati del veicolo

Mercedes-Benz CLASSE C;Wagon;;Automatic;

Numero di telaio:	W1KAH1EB0PF076909	Chilometraggio Rivelato:	137572 km
Data Immatr. / Anno di costr.:	28.09.2022 /	Data e luogo Perizia:	02.04.2026 ROMA
Vernice:	Grigio	Tipo di vernice:	Metallizzato
Numero di Chiavi:	2	Tipo Rivestimento Interno:	Pelle / Alcantara
Colore Rivestimento Interno:	Nero		

Valutazione dei danni

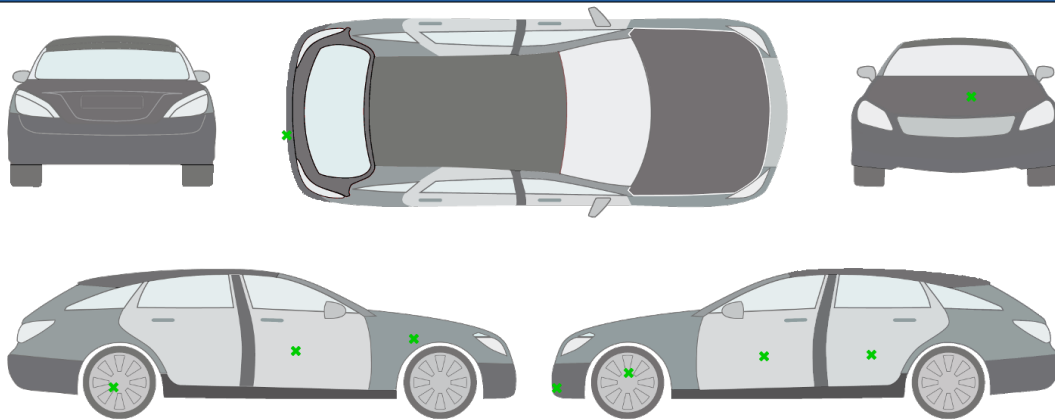

- 1.) porta anteriore - sinistra | Graffio/Rigature
- 2.) porta posteriore - sinistra | Graffio/Rigature
- 3.) cerchione anteriore - sinistro | Graffio/Rigature
- 4.) paraurti anteriore | Graffio/Rigature
- 5.) cofano | Scheggiatura
- 6.) Parafango anteriore - destro | Graffi superficiali
- 7.) porta anteriore - destra | 1 ammaccatura
- 8.) cerchione posteriore - destra | Graffio/Rigature
- 9.) paraurti posteriore | Graffi superficiali

commento/riferimento:

riferimento: ff

Documentazione fotografica



Anteriore sinistra



Anteriore Destra



Posteriore sinistra



Posteriore destra



Interno



Interno



Interno



Interno Posteriore

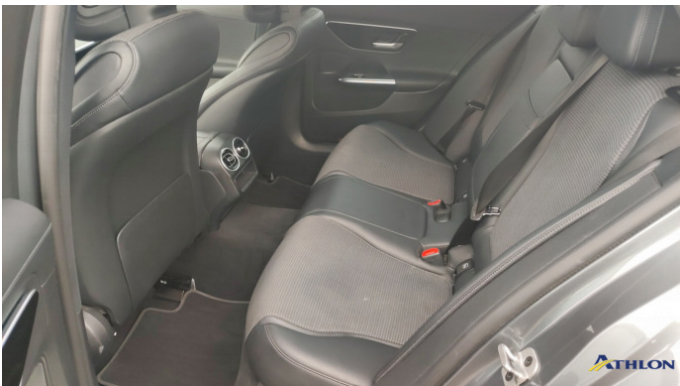

Interno Posteriore



Bagagliaio



Bagagliaio



Chilometraggio



Chilometraggio



Cerchi



vano motore

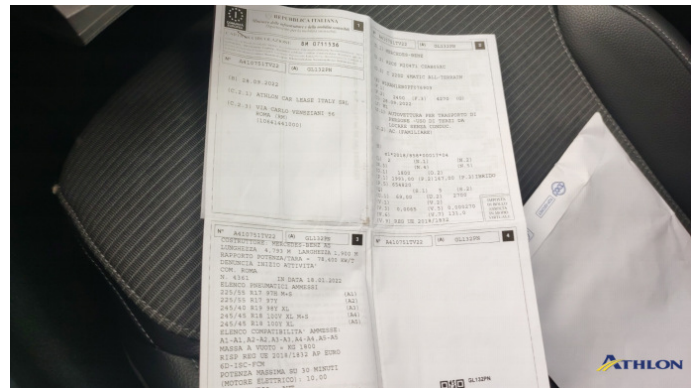

folgio complementare

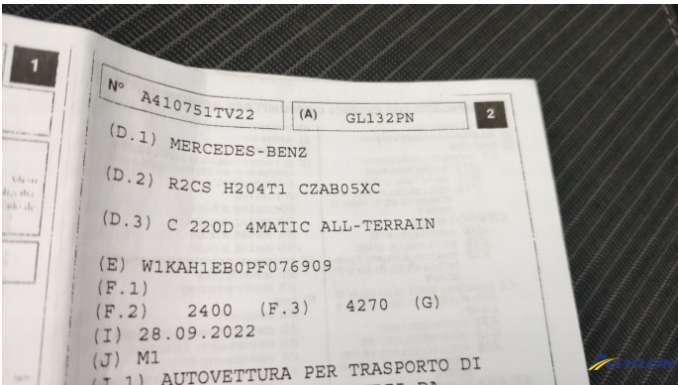

folgio complementare



1. porta anteriore - sinistra
Graffio/Rigature



1. porta anteriore - sinistra
Graffio/Rigature



1. porta anteriore - sinistra
Graffio/Rigature



1. porta anteriore - sinistra
Graffio/Rigature



2. porta posteriore - sinistra
Graffio/Rigature



2. porta posteriore - sinistra
Graffio/Rigature



2. porta posteriore - sinistra
Graffio/Rigature



3. cerchione anteriore - sinistro
Graffio/Rigature



3. cerchione anteriore - sinistro
Graffio/Rigature



4. paraurti anteriore
Graffio/Rigature



4. paraurti anteriore
Graffio/Rigature



4. paraurti anteriore
Graffio/Rigature



4. paraurti anteriore
Graffio/Rigature



5. cofano
Scheggiatura



5. cofano
Scheggiatura

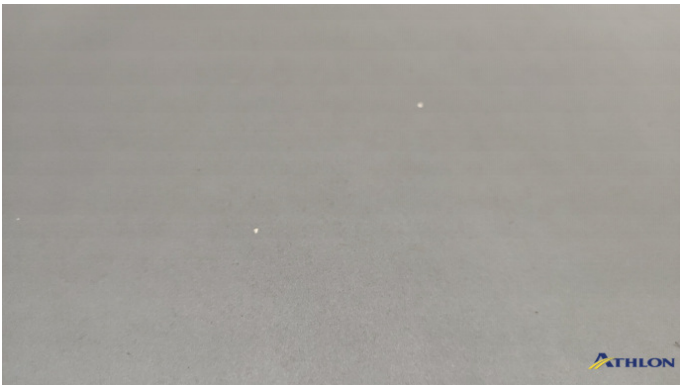

5. cofano
Scheggiatura



5. cofano
Scheggiatura



5. cofano
Scheggiatura



5. cofano
Scheggiatura



5. cofano
Scheggiatura



6. Parafango anteriore - destro
Graffi superficiali



7. porta anteriore - destra
1 ammaccatura



7. porta anteriore - destra
1 ammaccatura



7. porta anteriore - destra
1 ammaccatura



8. cerchione posteriore - destra
Graffio/Rigature



8. cerchione posteriore - destra
Graffio/Rigature



9. paraurti posteriore
Graffi superficiali