



Expertise

Protokollnummer: 40797858
Auftrags-Nr / Referenz: 25029014
Besichtigungsdatum: 25.07.2025

Hersteller: Mercedes-Benz	Modell: C 220 d 4Matic T 9G-TRONIC Avantgarde Advanced
FIN: W1KAH0FB0RF148882	



Angaben zum Fahrzeug	
Hersteller / Typ / Modell / Ausstattung	
Mercedes-Benz C 220 d 4Matic T 9G-TRONIC Avantgarde Advanced	
Fahrgestellnummer	W1KAH0FB0RF148882
Laufleistung (abgelesen)	32.121 km
Erstzulassung	28.12.2023
Anzahl Halter	1
Nächste HU (Bericht lag vor)	10/2025
Leistung / Hubraum	147 kw / 1.993 ccm
Kraftstoffart / Zylinder	Hybr.Diesel/E / 4
Getriebe / Anzahl Gänge	Automatik / 9
Antriebsart	Allradantrieb
Fahrzeugart	PKW Kombi
Farbe / Farbcode	SCHWARZ - UNILACK
Türen / Sitze	5 / 5
Polsterart	Stoff/Leder Kombination
Polsterfarbe	Schwarz-Anthrazit
Raucherfahrzeug	Nein



Angaben zum Fahrzeug

Wartungsheft / Nachweis	digitaler Nachweis / vollständig	Restlauf bis Service	164 Tag(e)
Letzte Wartung am / bei	12/2024 bei 20.510 km		
Schlüssel ist/soll	2 / 2	FZG-Dokumente	ZB#2 (B) lag vor (Kopie), ZB#1 (S) lag nicht vor
		BriefNr	GY565167
Vorschaden / Unfall	Keine Feststellbar	Nachlackierung	Keine Feststellbar
Besichtigungsbedingungen	Ausreichend	Hubmittel / Grube	ja
Probefahrt	Kurze Fahrt auf dem Betriebsgelände	Motorlauf	durchgeführt
HSN/TSN	2222 / BBU 00225		
Abgasnorm	EURO6;WLTP;AP;PI/CI; M, N1 I	Feinstaubplakette	
zul. Gesamtgewicht	2.410 kg	Leergewicht	

Bereifung

Montierte Bereifung				
#	Reifengröße	Reifentyp	Hersteller	Profiltiefe
1)	225/45 R18 95Y	Sommerreifen auf Leichtmetall	Pirelli	5mm / 5mm
2)	245/40 R18 97Y	Sommerreifen auf Leichtmetall	Pirelli	5mm / 5mm
Zusatzbereifung				
#	Reifengröße	Reifentyp	Hersteller	Profiltiefe
1)	225/50 R17 98H	Winterreifen auf Leichtmetall	Pirelli	7mm / 7mm
2)	225/50 R17 98H	Winterreifen auf Leichtmetall	Pirelli	6mm / 6mm
Ersatz				
Typ	Reifengröße	Reifentyp	Hersteller	Profiltiefe
	Tirefit	Ablaufdatum 01/2029		

Legende: Profiltiefenangabe für Reifen links an erster Stelle, für Reifen rechts an zweiter Stelle der Achse in Fahrtrichtung

Ausstattung

Serienausstattung

- Adaptiver Fernlicht-Assistent (automatisches Auf- und Abblenden des Fernlichts - Kamera an der Innenseite der Frontscheibe - erkennt entgegenkommende und vorausfahrende beleuchtete Fahrzeuge - Einschalten durch Drücken des Lenkrad-Bedienhebels auf die Fernlichtstellung)
- Airbag: Mittenairbag
- Airbag: Sidebag für Fahrer und Beifahrer (kombinierter Thorax-/Pelvisbag)
- Airbag: Windowbag für Fahrer und Beifahrer
- Ambientebeleuchtung mit 64 Lichtfarben (Drei Dimmzonen (Gesamt, Ambient und Akzent) - Variable Einstellung der Helligkeit - 64 Farben - Zehn Farbstimmungen - Integriert in die Programme der ENERGIZING Komfortsteuerung)
- Basisdienste (Pannenmanagement Wartungsmanagement Unfallmanagement Telediagnose Fahrzeugferndiagnose)
- Dieselpartikelfilter
- DYNAMIC SELECT (bestehend aus Fahrprogrammen: Comfort-, Sport-, Eco-Modus)
- Elektronisches Stabilitäts-Programm (ESP) (inkl. Anti-Blockier-System (ABS) und Antriebs-Schlupf-Regelung (ASR))
- Fahrwerk: AGILITY CONTROL Fahrwerk mit selektivem Dämpfungssystem mit Tieferlegung
- Fingerabdruck Scanner (Farbig beleuchteter Fingerabdruck Scanner in der Bedienleiste unterhalb des Zentraldisplays - Je Nutzer zwei Abdrücke speicherbar - Schneller Zugang ersetzt PIN-Eingabe - Schützt personenbezogene Daten wie Profile sowie Büro- und Zahlungsfunktionen)
- Heizbare Heckscheibe
- ISOFIX Kindersitzbefestigung mit Top Tether im Fond
- Kindersicherung mechanisch für die Fondtüren
- Kopfstützen hinten (3)
- Kopfstützen vorn
- Kraftstofftank mit größerem Volumen 66 l
- Lackierung: Uni
- Laderaumabdeckung inklusive EASY-PACK Sicherheitsnetz
- LED High Performance-Scheinwerfer (Abblendlicht mit LED-Projektionstechnik Fernlicht mit LED-Reflexionstechnik Tagfahrleuchte, Positionslicht und Fahrtrichtungsanzeiger in LED-Technik Adaptive Voll-LED-Heckleuchten mit automatischer Anpassung der Lichtintensität an die Umgebung)
- Mercedes-Benz Notrufsystem (kann im Notfall für den entscheidenden Zeitvorteil sorgen. Über ein Kommunikationsmodul mit eigener SIM-Karte wird bei einem erkannten Unfall automatisch ein Notruf ausgelöst, der die Zeit bis zum Eintreffen von Rettungskräften verkürzen kann. Der Notruf kann auch manuell ausgelöst werden, um Hilfe zu organisieren.)
- Airbag für Fahrer und Beifahrer
- Airbag: Automatische Beifahrerairbag-Abschaltung (Das System deaktiviert den Beifahrerairbag automatisch, sobald es einen rückwärtsgerichteten Kindersitz erkennt oder registriert, dass der Beifahrersitz unbelegt ist. Ein Transponder im Kindersitz ist nicht notwendig. Wird erkannt, dass ein Erwachsener Platz nimmt, wird der Airbag automatisch aktiviert und das Risiko von Fehlbedienungen verringert.)
- Allradantrieb 4MATIC
- ATTENTION ASSIST (der Aufmerksamkeitsassistent) (kann typische Anzeichen von Müdigkeit über das Fahrerverhalten erkennen und den Fahrer vor zunehmender Müdigkeit oder Unaufmerksamkeit warnen)
- Außenspiegel links und rechts beheizt und elektrisch einstellbar
- Bremsassistent, aktiv
- Dachreling in poliertem Aluminium
- Doppelcupholder vorne
- EASY-PACK-Heckklappe (mit elektrischer Betätigung zum Öffnen und Schließen)
- Fahrer-Display (31, 2 cm (12, 3") großes LCD-Farbdisplay mit einer Auflösung von 2.400 x 900 Pixel - fünf verschiedene Menüs mit spezifischen Inhalten und Anzeigestilen)
- Fensterheber elektrisch 4fach
- Fußmatten Velours
- Geschwindigkeitslimit-Assistent (Der Geschwindigkeitslimit-Assistent erkennt Tempolimits und zeigt diese an.)
- Getriebe: Automatik 9-Gang, 9G-TRONIC
- Heckscheibenwischer
- Innenhimmel Stoff kristallgrau
- KEYLESS-GO Start-Funktion
- Klimatisierungsautomatik THERMATIC mit 2 Klimazonen (Steuerung - über das Zentral-Display oder die Klima-Bedieneinheit in der Mittelkonsole -Sensorsystem zur Erfassung von z. B. Innen-/ Außentemperatur, Sonneneinstrahlung, Luftfeuchtigkeit und Taupunkt -automatische Umluftschaltung (nur i. V. m. Navigationssys.) -Belüftungssystem bestehend aus: 3 Mitteldüsen in der Mittelebene und 2 Seitendüsen -Feinstaub-Aktivkohlefilter zur Filterung von Staub, Ruß und Pollen -Taupunktsensor - Restwärmefunktion zur effizienten Nutzung der Motorabwärme)
- Lenkrad: Multifunktions-Sportlenkrad in Leder (sportliches Lenkrad im 3-Speichen-Design - Ausführung in Leder - Schalt paddles schwarz genarbt - Steuerung über Touch-Bedienfelder: links: Fahrer-Display, TEMPOMAT und Limiter bzw. Aktiver Abstands-Assistent DISTRONIC; rechts: MBUX Multimediasystem (z. B. Audio-Lautstärke und Titelauswahl, Telefonie und Navigation), Berührungsempfindlichkeit über Zentral-Display einstellbar)

- Mittelkonsole in Schwarz hochglänzend
- Paket: Ablage (Gepäcknetz seitlich links an der Seitenverkleidung im Koffer- bzw. Laderaum - Gummispannband rechts im Laderaum (nur für das T-Modell) - Klappbox unter Ladeboden (nicht verfügbar für Plug-in-Hybrid-Fahrzeuge) - Doppelcupholder in der Mittelkonsole für 2 x 750 ml - Kartentaschen an der Rückseite der Vordersitze)
- Paket: Innenraumlichtpaket (Beleuchtetes Handschuhfach - Beleuchtung Wireless Mobile Interface bzw. der Ablage für Mobiltelefone - Beleuchtung des Ablagefachs in der Mittelkonsole bzw. der Doppelcupholder - Beleuchtung des Staufachs unter der Armauflage der Mittelkonsole - zwei Make-up-Leuchten vor - zwei Leseleuchten in der Dachbedieneinheit - zwei Leseleuchten sowie Innenlichtfunktion in den Haltegriffen im Fond - Beleuchtung des Koffer- bzw. Laderaums)
- Paket: Sitzkomfort (vielfältige elektrische und manuelle Einstellmöglichkeiten für die Vordersitze zur Anpassung an die spezifischen Körper- und Komfortansprüche von Fahrer- und Beifahrer - Elektro-pneumatische 4-Wege-Lordosenstütze - elektrische Sitzkissenneigungsverstellung - elektrische Höhenverstellung - elektrische Lehnenverstellung - elektrische Sitzkissentieffenverstellung um 6 cm mit Beinauflagen-Pad - mechanische Längsverstellung - mechanische Kopfstützenverstellung)
- Paket: USB (2 USB-C-Anschlüsse unter der vorderen Mittelarmlehne, geeignet zur Datenübertragung)
- Polster: Ledernachbildung ARTICO/Stoff
- Radio: Erweiterte Funktionen MBUX (Personalisierung (Profile) und Vorhersage-Funktionen - MBUX Sprach-Assistent mit natürlichem Sprachverstehen - Aktivierung über "Hey Mercedes" - Lernfunktion des MBUX Sprach-Assistenten durch Verbindung mit einem cloubasierten Online-Wörterbuch - Wifi-Hotspot - Internetradio)
- Radiozubehör: Digitales Radio (DAB)
- Radiozubehör: Kommunikationsmodul (LTE) für die Nutzung von Mercedes me connect Diensten (Das Kommunikationsmodul mit fahrzeugfester, LTE-fähiger SIM-Karte bietet Ihnen ein Plus an Komfort und Sicherheit. Es vernetzt Sie kontinuierlich mit Ihrem Fahrzeug - und das Fahrzeug mit der Infrastruktur wie dem Mercedes-Benz-Server oder dem Internet. Dadurch können Sie Dienste wie die Live Traffic Information von Mercedes me connect nutzen.)
- Remote Services (Kommunikationsmodul - Mercedes me Dienste: - Programmierung Standheizung/-belüftung: -Tür-Fernschließung und -entriegelung -Schiebedach/Fenster mit Fernschließung und -öffnung inklusive Lüftungsfunktion -Personalisierung -Fahrzeugstandort - Fahrzeugortung -Geografische Fahrzeugüberwachung -Parkservice-Überwachung -Auffindfunktion (Remote Vehicle Finder))
- Sitze: Sitzlehnen im Fond klappbar
- Spurhalte-Assistent, aktiv
- Navigation: MBUX Navigation Premium (Vorrüstung für Navigationsdienste - Paket (Steuercode) - Multimediale / Digitale Inhalte - Festplatten-Navigation - Vorrüstung für Live Traffic Information - Kommunikationsmodul (LTE) für die Nutzung von Mercedes me connect Diensten)
- Paket: Avantgarde Advanced (00U Remote Services - 70B Warnweste für Fahrer - P14 AVANTGARDE Interieur - P15 AVANTGARDE Exterieur - PBG MBUX Navigation Premium - PDA Advanced-Paket)
- Paket: Kofferraumkomfort (Sitzlehnen im Fond elektrisch klappbar über Schalter rechts und links in der Bedienleiste im Laderaum - Elektrisches Öffnen und Schließen des Laderaumrollos - 12-V-Steckdose links in der Bedienleiste im Laderaum - Wendematte, mit einer gummierten, rutschfeste Seite und einer weichen Velourseite)
- Paket: Park-Paket mit Rückfahrkamera (12 Ultraschallsensoren - Rückfahrkamera: integriert in Kofferraumdeckel, Darstellung im Zentraldisplay, Anhängermodus - Aktiver Park-Assistent mit PARKTRONIC - erkennt freie Parklücken - assistiertes Einparken - optische und akustische Warnung vor erkannten Hindernissen - Darstellung von Kamera- und Ultraschalldaten im Zentraldisplay - Taster für den Aktiven Park-Assistenten - Warnung vor Querverkehr - Rangierbremsung rückwärts - Wegfahr-Assistenz)
- Paket: Spiegelpaket (beide Außenspiegel elektrisch an- und ausklappbar (Taste im Bedienfeld der Fahrertür) - Innenspiegel und Außenspiegel auf der Fahrerseite automatisch stufenlos abblendend - Umfeldbeleuchtung des Außenspiegels zur Ausleuchtung des Einstiegsbereichs mit Projektion des Mercedes-Benz Logos)
- Radio: MBUX Multimediastem (Instrumenten-Display mit 17, 78 cm (7") Diagonale - Media-Display mit 17, 78 cm (7") Diagonale und Touchfunktion - Touch-Control Buttons am Lenkrad - Radio (FM/AM) - USB-Schnittstelle in der Mittelkonsole unter der Armlauflage - Bluetooth-Telefonie mit Kontakte-Übermittlung und Audio-Streaming von Musikdateien - Anzeige von Fahrzeugfunktionen (Fahrassistenzsysteme, Fahrprogramme und Fahrzeugeinstellungen) - Favoriten-Speicherung - Smartphone-bezogene Sprachbedienung)
- Radiozubehör: Zentral-Display (Touch-Display mit LCD-Technik - 30, 2 cm (11, 9") Bildschirmdiagonale - Auflösung von 1.624 x 1.728 Pixel (Breite x Höhe) - um 6° - 7° zum Fahrer geneigt)
- Reifendruckkontrolle (RDK)
- Scheibenwischer mit Regensensor
- Servolenkung
- Sitze: Sitzheizung für Fahrer und Beifahrer (Wohlige Wärme und somit hoher Sitz- und Reisekomfort. Bei kühlerem Wetter oder nach Ihrem persönlichen Wunsch bringt die Sitzheizung die Sitzflächen und -lehnen schnell auf angenehme Temperatur. Die Intensität lässt sich in drei Stufen anwählen. Intelligent und komfortabel: Die Sitzheizung schaltet sich automatisch zurück.)



- Telefon-Zubehör: Smartphone Integration (verbindet das Mobiltelefon drahtlos mit dem MBUX Multimediasystem - Anzeige von Apps ausgewählter Drittanbieter - Zugang zu aktueller Software und Daten z. B. für Navigation, Verkehrsinformation, Kontaktdaten, Messaging, Telefonie, Medien, IP-Radio - aufbereitete und zum Fahren optimierte Bedienoberfläche - Steuerung der Smartphone-Funktionen über Sprachbedienung)
- Voll digitales Instrumenten-Display (Freistehendes, voll digitales Instrumenten-Display mit 26 cm (10, 25") großem LCD-Farb-Display und einer Auflösung von 1.440 x 540 Pixel)
- Warnweste für Fahrer
- Wegfahrsperre elektronisch

- Telefon-Zubehör: Kabelloses Ladesystem für mobile Endgeräte (kabelloses Laden nach Qi-Standard für kompatible Mobiltelefone - schneller Verbindungsaufbau zwischen Multimediasystem und Mobiltelefon über Near Field Communication (NFC) zur Identifikation des mobilen Endgeräts - Ablage für kabelloses Laden befindet sich in der Spontanablage vorn in der Mittelkonsole)
- Tempomat
- TIREFIT mit Reifenfüllkompressor
- Vorrüstung für digitale Schlüsselübergabe (Teilen Sie Ihren Fahrzeugschlüssel auch ohne persönliche Übergabe - Entscheiden Sie, wem Sie das Fahrzeug öffnen und den Schlüssel übergeben - Nutzen Sie die Funktionen bequem in der Mercedes me App)
- Zentralverriegelung mit Fernbedienung

Sonderausstattung

- Airbag: Sidebags im Fond
- Paket: Winterpaket (Lenkradheizung - Scheibenwaschanlage beheizt)
- Räder: 45,7 cm (18") Leichtmetallräder im 5-Speichen-Design (glanzgedreht mit VA: 225/45 R 18 auf 7, 5 J x 18 ET 40 HA: 245/40 R 18 auf 8, 5 J x 18 ET 52)
- Räder: Winterkomplett Räder M+S 4fach 43,2 cm (17") Leichtmetallräder mit 10-Doppelspeichen-Design (vanadiumsilber lackiert mit 225/50 R 17 auf 7 J x 17 ET 44, 5.)
- Räder: Winterkomplett-Räder ab Werk montiert
- Wegfall Typkennzeichen auf Kofferraumdeckel

- Paket: AVANTGARDE Advanced Plus (Fahrersitz ele.einstell.m.Memory-Funk.:Fahrer- u.Beifahrersitz, Lenksäule u.Außenspiegel ele.einstell.u.speicherbar, Sitzlängsposition u.Kopfstützenhöhe zusätzlich ele.einstell., Je 3 Speichermöglichkeiten der Einstellungen f.Fahrer u.Beifahrer, 4-Wege-Lordosenstütze f.Fahrer u.Beifahrer, Sitzkissentiefeinstellung mit spaltfreiem Kissen, PRE-SAFE Positionier. -Totwinkel-Assistent -Einstiegsleisten m."Mercedes-Benz" Schriftzug, beleuchtet -Verkehrszeichen-Assistent - Ambientebeleuchtung Plus)
- Schiebedach: Panorama-Schiebedach elektrisch
- Zierelemente Holz Linde linestructure anthrazit offenporig

Kurze Sachverständige Feststellungen

Vorgelegte Dokumente	Zum Zeitpunkt der Besichtigung lag die Zulassungsbescheinigung Teil 2 (Brief) vor, die Zulassungsbescheinigung Teil 1 (Schein) lag nicht vor. (Kopie)
FIN-Vergleich	Die Fahrzeug-Identifizierungsnummer (FIN) wurde abgelesen und die Übereinstimmung im Verlauf der Besichtigung durch den Unterzeichner mit den vorgelegten Unterlagen festgestellt.
Besichtigung	Die Besichtigungsbedingungen waren zur Beurteilung des Fahrzeuges ausreichend. Zur Untersuchung des Fahrzeuges standen Hubmittel bzw. eine Grube zur Verfügung.
Probefahrt	Es wurde eine kurze Bewegungs- und Rangierfahrt auf dem Betriebsgelände durchgeführt.
Motorlauf	Ein Probelauf des Motors wurde durchgeführt.

Wertmindernde Faktoren

Nr.	Bauteilgruppe	Beschreibung
1	Motorhaube	Motorhaube - Steinschlag - lackieren

Gebrauchsspuren

Nr.	Bauteilgruppe	Beschreibung
1	Stoßfänger vorn	Stoßfänger vorn - Steinschlag - kein Abzug
2	Verkleidungen/ Abdeckungen	Türverkleidung vorn rechts - Kratzer - kein Abzug
3	Stoßfänger hinten	Stoßfänger hinten (Polieren) - Kratzer - kein Abzug



Nr.	Bauteilgruppe	Beschreibung
4	Tür hinten rechts	Tür - Kratzer - kein Abzug
5	Tür vorn rechts	Tür - Kratzer - kein Abzug

Das Fahrzeug weist dem Alter und Einsatz entsprechende Gebrauchsspuren auf.

Auftrag/Auftragsumfang

Es wurde der Auftrag erteilt, ein Verkaufsbericht über das beschriebene Fahrzeug zu erstellen. Dieses beinhaltet folgende Umfänge:

- Beschreibung von kernrelevanten Angaben zum Fahrzeug
- Dokumentation von Ausstattungsmerkmalen
(Lieferung durch Drittdienstleister)
- Dokumentation von Schäden, Mängeln, Fehlteilen
- Dokumentation von Vorschäden, unreparierten Vorschäden, Nachlackierungen
- eine kurze Sicht- oder Funktionsprüfung der Ausstattungsdetails sofern möglich.
(Funktionsprüfungen von Fahrerassistenzsysteme gehören nicht zum Leistungsumfang!)
- eine Fotodokumentation des Fahrzeuges

Grundlage zum Auftrag

Grundlage dieses Produktes stellt der Leitfaden für Fahrzeugrücknahmen und Bewertungen der Alphabet Fuhrpark GmbH dar. Die expliziten Feststellungen im Einzelfall trifft der Sachverständige objektiv im Rahmen der vorgegebenen Standards aufgrund eigener Sachkunde.

Die Fahrzeugbesichtigung erfolgt im demontagefreien Zustand.

Schäden oder Mängel welche erst im Rahmen von Zerlege-/ Diagnosearbeiten oder durch erweiterte Kenntnisse festgestellt werden können, verbleiben im Bereich des Prognoserisikos. Ein erweitertes Risiko besteht durch verschwiegene Mängel welche durch arglistige Täuschung hervorgerufen, und durch den sachverständigen nicht identifizierbar waren.

Schäden oder Mängel, die aus einer normalen Nutzung bzw. Abnutzung des Fahrzeuges entstanden sind, werden gemäß dem zugrunde gelegten Standard akzeptiert.

Ein expliziter Ausweis und eine monetäre Betrachtung der zu erwartenden Merkmale innerhalb des Produktes erfolgten nicht.

Merkmale, welche in ihrer Art und Ausprägung leicht über den üblichen Gebrauch hinausgehen jedoch keine inakzeptable Beschädigung darstellen, werden ggf. unter Gebrauchsspuren dokumentiert und ausgewiesen.

Schäden oder Mängel, welche gemäß dem zugrunde gelegten Standard, nicht mehr einer normalen Nutzung bzw. Abnutzung zugeordnet werden können, werden im Produkt unter Wertmindernde Faktoren aufgelistet.

Je nach Produktspezifikation kann ein monetärer Ausweis erfolgen. Insofern dieses stattfindet können die Kosten zu 100% dargestellt sein oder anteilig gemäß Fahrzeugalter und Laufleistung.

Vorschäden

Am Fahrzeug konnten augenscheinlich keine reparierten Vorschäden festgestellt werden.



Abbildung 1: Schräg vorne (links)



Abbildung 2: Schräg vorne (rechts)



Abbildung 3: Schräg hinten (links)



Abbildung 4: Schräg hinten (rechts)



Abbildung 5: Innenraum vorne



Abbildung 6: Innenraum hinten



Abbildung 7: Kombiinstrument



Abbildung 8: Instrumententafel



Abbildung 9: Innenraum 360° Ansicht



Abbildung 10: Laderaum



Abbildung 11: FIN



Abbildung 12: Montierte Bereifung



Abbildung 13: Dokumente



Abbildung 14: Dokumente

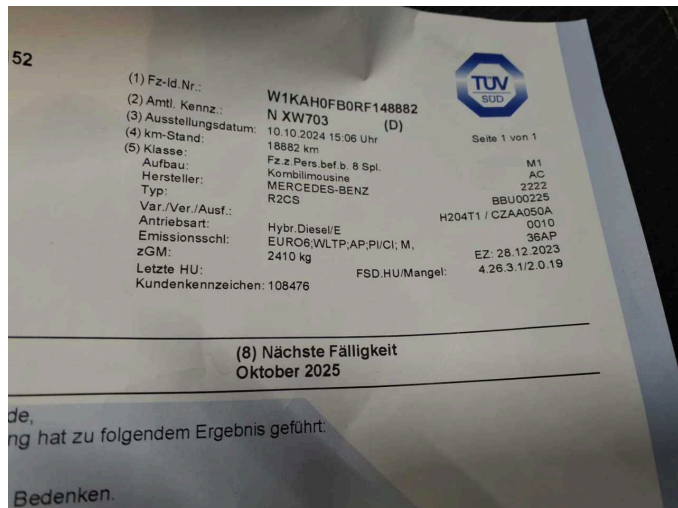

Abbildung 15: Dokumente

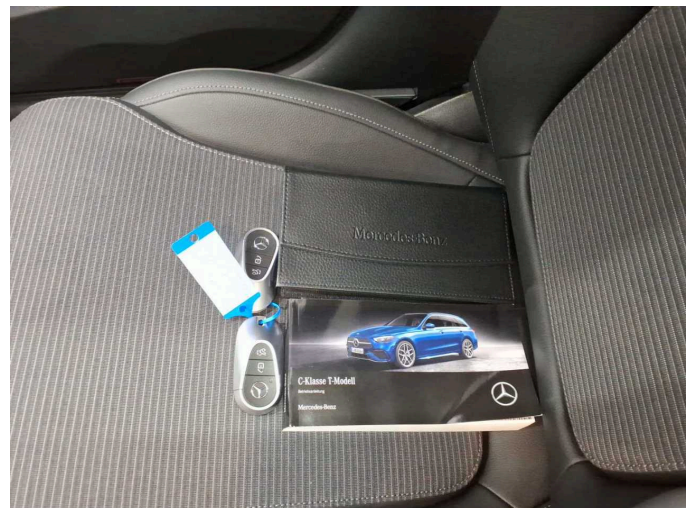

Abbildung 16: Dokumente



Abbildung 17: Zusatzbereifung



Abbildung 18: Navigation



Abbildung 19: Sonstiges

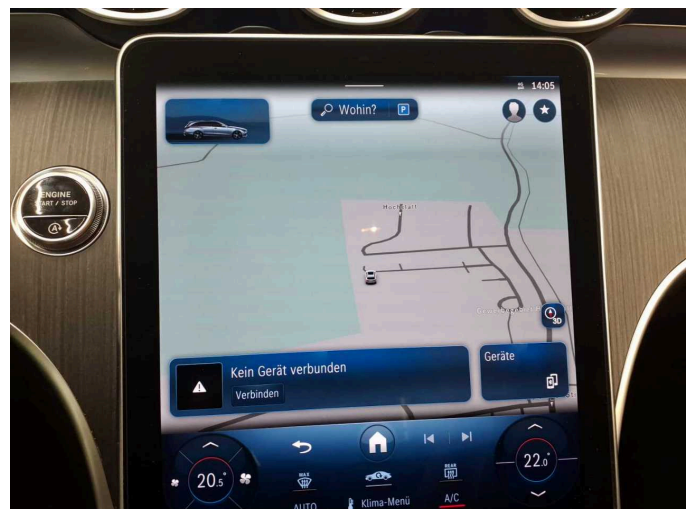

Abbildung 20: Sonstiges



Abbildung 21: Sonstiges

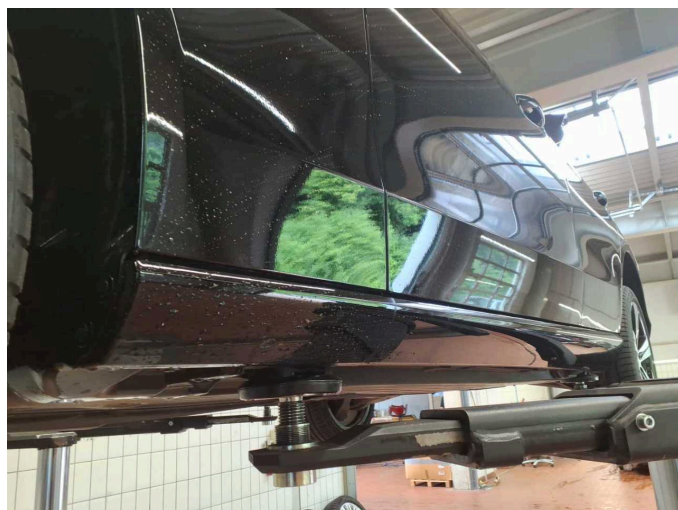

Abbildung 22: Sonstiges



Abbildung 23: Sonstiges



Abbildung 24: Sonstiges



Abbildung 25: Sonstiges



Abbildung 26: Sonstiges



Abbildung 27: Sonstiges

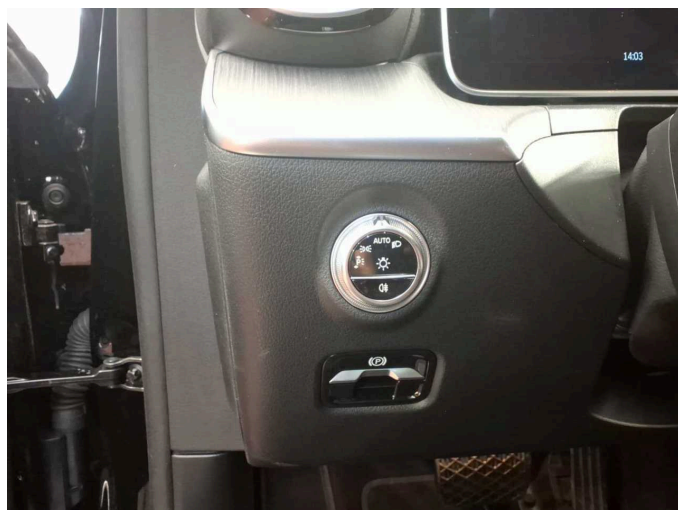

Abbildung 28: Sonstiges



Abbildung 29: Sonstiges



Abbildung 30: Sonstiges

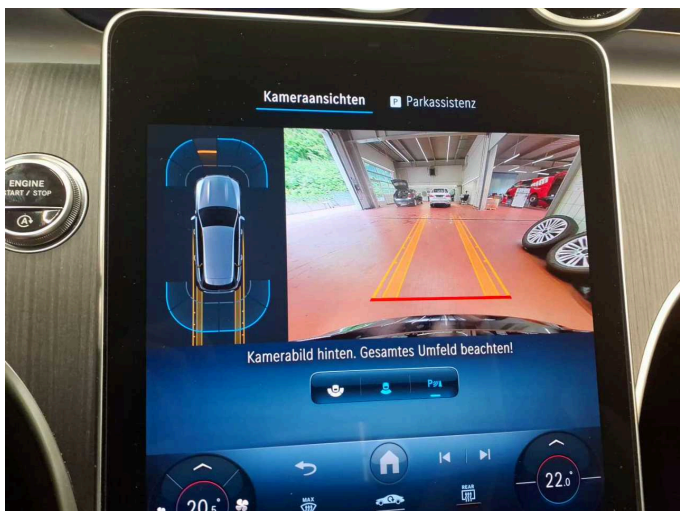

Beschädigung 1: Motorhaube: Motorhaube - Steinschlag - lackieren

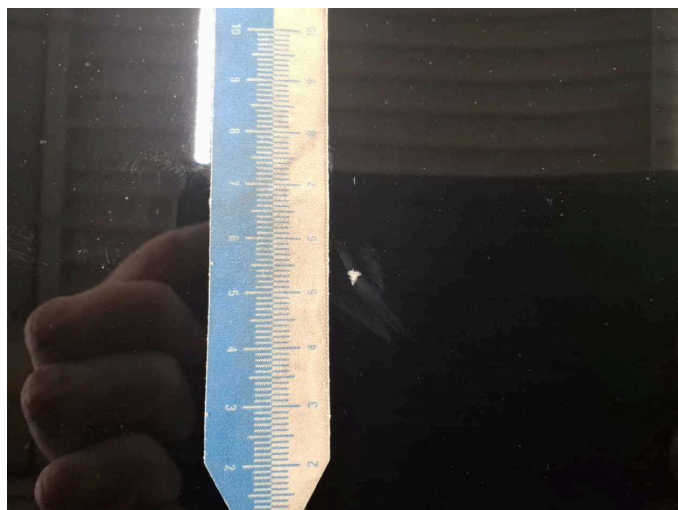

Beschädigung 1: Motorhaube: Motorhaube - Steinschlag - lackieren



Beschädigung 1: Motorhaube: Motorhaube - Steinschlag - lackieren

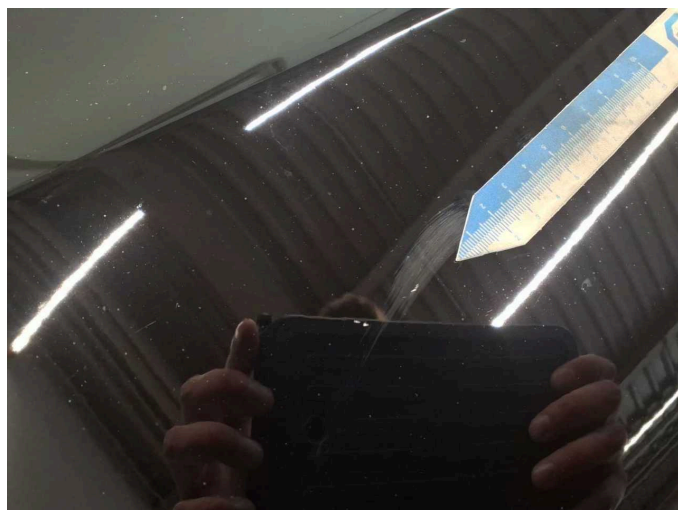

Beschädigung 1: Motorhaube: Motorhaube - Steinschlag - lackieren



Wartungshistorie

(gemäß Auftraggeber Informationen)

Fahrgestellnummer: W1KAH0FB0RF148882

Hersteller / Modell: MERCEDES-BENZ MB C 220 d 4Matic T 9G-TRONIC Avantgarde
Advanced

Datum	KM-Stand	Beschreibung
11.12.2024	20.510	Regelwartungsdienst