



Condizione Relazione

Numero di rapporto:	0000000910316-IT867	Numero di contratto:	774976
Targa:	GM065VW		

Dati del veicolo

Mercedes-Benz CLASSE C;Wagon;;Automatic;Black

Numero di telaio:	W1KAH0EB8PF098845	Chilometraggio Rivelato:	88163 km
Data Immatr. / Anno di costr.:	20.02.2023 /	Data e luogo Perizia:	07.04.2026 Bressana Bottarone
Vernice:	Nero	Tipo di vernice:	Metallizzato
Numero di Chiavi:	2	Tipo Rivestimento Interno:	Pelle / Tessuto
Colore Rivestimento Interno:	Grigio		

Valutazione dei danni

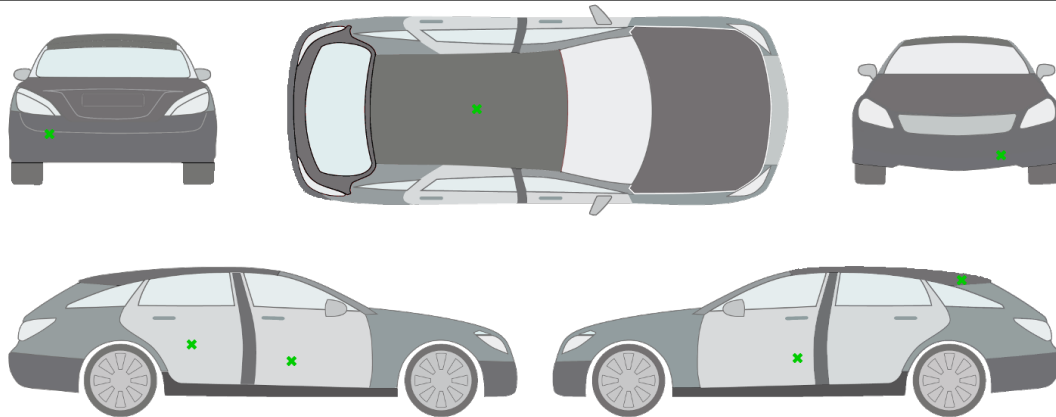

- 1.) paraurti posteriore | Graffio/Rigature
- 2.) porta posteriore - destra | Graffio/Rigature
- 3.) porta anteriore - destra | Graffio/Rigature
- 4.) paraurti anteriore | Graffio/Rigature
- 5.) porta anteriore - sinistra | Graffio/Rigature
- 6.) telaio del tetto - sinistro | Graffio/Rigature
- 7.) tetto | Ammaccature/rigonfiamenti

commento/riferimento:

riferimento: Spia motore accesa

Documentazione fotografica



Anteriore sinistra



Anteriore Destra



Posteriore sinistra



Posteriore destra



Interno



Interno



Interno



Interno Posteriore



Interno Posteriore



Bagagliaio



Bagagliaio



Chilometraggio



Chilometraggio



Cerchi



vano motore



Altro



Altro

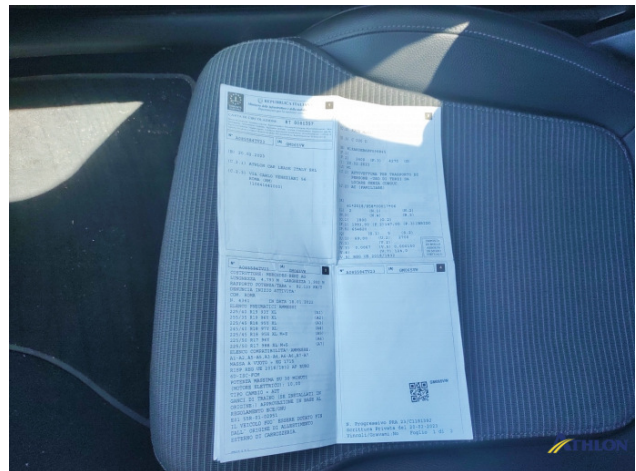

folgio complementare

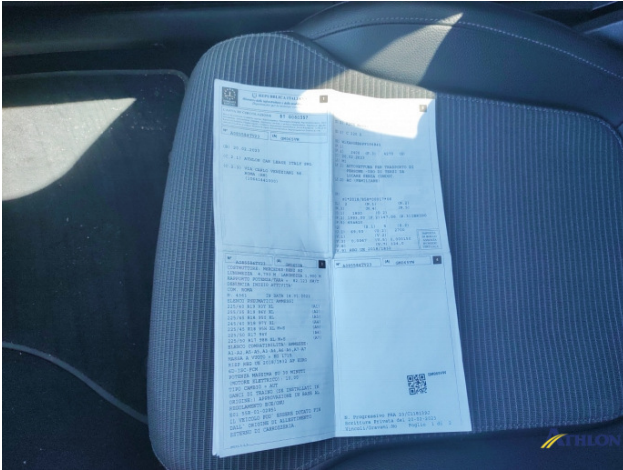

folgio complementare



1. paraurti posteriore
Graffio/Rigature



2. porta posteriore - destra
Graffio/Rigature



3. porta anteriore - destra
Graffio/Rigature



3. porta anteriore - destra
Graffio/Rigature



4. paraurti anteriore
Graffio/Rigature



5. porta anteriore - sinistra
Graffio/Rigature



6. telaio del tetto - sinistro
Graffio/Rigature



7. tetto
Ammaccature/rigonfiamenti