



MERCEDES-BENZ A-Klasse

A 250 E 8G-DCT

| | |
|---------------------|-------------------|
| FIN | W1K1771861J244227 |
| Kilometerstand | 106.097 km |
| Erstzulassungsdatum | 20.07.2020 |

AUFTRAGSDETAILS

| | | | |
|--------------------|---------------------|----------------|-----------------|
| Begutachtungsdatum | 12.08.2025 14:35:38 | Inspektionsort | Schlosser Mücke |
|--------------------|---------------------|----------------|-----------------|

FAHRZEUGINFORMATIONEN

| | | | |
|------------------------|-------------------|---------------------|--------------------|
| FIN | W1K1771861J244227 | Antriebsart | Frontantrieb |
| Kilometerstand | 106.097 km | Getriebe | Automatik |
| Fahrzeugart | Limousine | Gänge | 8 |
| Anzahl Türen | 4 | Interieurfarbe | Schwarz |
| Erstzulassungsdatum | 20.07.2020 | Fahrzeugfarbe | Grau |
| Kraftstoffart | Hybrid Benzin | Fahrzeugkategorie | Personenkraftwagen |
| Marke | MERCEDES-BENZ | Metallic-Lackierung | Ja |
| Modell | A-Klasse | Polsterart | Teilleder |
| Gesamtanzahl der Sitze | 5 | | |

DOKUMENTE UND WARTUNG

| | | | |
|-------------------------|----|-------------------|----|
| Anzahl Schlüssel gesamt | 2 | Originalschlüssel | Ja |
| Euro-Aufkleber | Ja | Betriebsanleitung | Ja |

GEPRÜFTE AUSSTATTUNG DURCH DEN SACHVERSTÄNDIGEN

| | | | |
|-------------------------------------|------------------------|----------------------------------|-------------------|
| Anhängerkupplungstyp | Keine Anhängerkupplung | Elektrisch verstellbare Sitze VR | Nein |
| Anzahl der Ladekabel (Normalladung) | 0 | Klimaanlagentyp | Klimaanlage auto. |

| | | | |
|--------------------------------------|------|---------------------------------------|------------------|
| Anzahl der Ladekabel (Schnellladung) | 0 | Kofferraumabdeckung / Rollo vorhanden | Ja |
| Art des Navigations-Datenträgers | HD | Multifunktionslenkrad | Ja |
| Dachreling | Nein | Navigation | Ja |
| Doppelkabine | Nein | Scheinwerfertyp | Scheinwerfer LED |
| Einparkhilfe hinten | Ja | Schiebedach elekt. | Nein |
| Einparkhilfe vorn | Ja | Sitzheizung vorne | Ja |
| Elektrisch verstellbare Sitze VL | Nein | Tempomat | Ja |

BEREIFUNG

Montierte Reifen

| Ort | Position | Profiltiefe | Hersteller | Dimension | Reifentyp | Felgenart | Pannensichere Bereifung |
|--------|----------|-------------|-------------|------------------|-----------|-----------|-------------------------|
| Vorne | Links | 4,0 mm | Goodyear | 225/45 R 18 91 Y | Sommer | Aluminium | - |
| Vorne | Rechts | 4,0 mm | Goodyear | 225/45 R 18 91 Y | Sommer | Aluminium | - |
| Hinten | Links | 4,0 mm | Continental | 225/45 R 18 91 Y | Sommer | Aluminium | - |
| Hinten | Rechts | 4,0 mm | Continental | 225/45 R 18 91 Y | Sommer | Aluminium | - |

Nicht montierte Reifen

| Ort | Position | Profiltiefe | Hersteller | Dimension | Reifentyp | Felgenart | Pannensichere Bereifung |
|-----|----------|-------------|------------|------------------|-----------|-----------|-------------------------|
| - | - | 7,0 mm | Dunlop | 225/45 R 18 95 V | Winter | Aluminium | - |
| - | - | 7,0 mm | Dunlop | 225/45 R 18 95 V | Winter | Aluminium | - |
| - | - | 5,0 mm | Pirelli | 225/45 R 18 95 V | Winter | Aluminium | - |
| - | - | 5,0 mm | Pirelli | 225/45 R 18 95 V | Winter | Aluminium | - |

Äußere Schäden

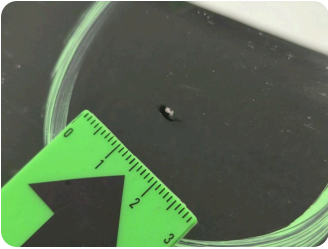
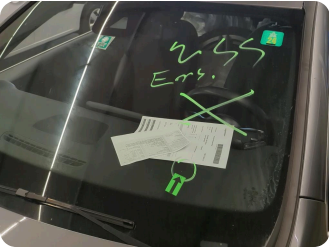

3 | Windschutzscheibe

| | |
|---|-----------------------------|
| Typ | Riss |
| Schweregrad | >0,5 cm - 1 cm |
| Reparaturmethode | Keine Reparatur |
| Ursache | Bei Inspektion festgestellt |
| Kommentare: Windschutzscheibe mit Rissbildung in Zone A | |



4 | Einstiegsschweller hinten links

| | |
|------------------|-----------------------------|
| Typ | Delle(n) und Kratzer |
| Schweregrad | >4 cm - 6 cm |
| Reparaturmethode | Instandsetzen + lackieren |
| Ursache | Bei Inspektion festgestellt |



5 | Alufelge glanzgedreht vorne rechts

| | |
|------------------|-----------------------------|
| Typ | Kratzer |
| Schweregrad | >30 cm |
| Reparaturmethode | Ersetzen |
| Ursache | Bei Inspektion festgestellt |

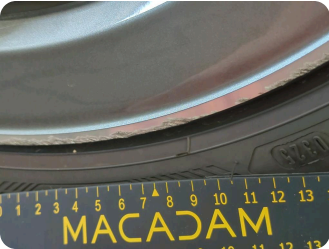

6 | Alufelge glanzgedreht hinten links

| | |
|------------------|-----------------------------|
| Typ | Kratzer |
| Schweregrad | >10 cm - 15 cm |
| Reparaturmethode | Ersetzen |
| Ursache | Bei Inspektion festgestellt |



7 | Stoßfänger hinten

| | |
|------------------|-----------------------------|
| Typ | Kratzer |
| Schweregrad | >20 cm - 25 cm |
| Reparaturmethode | Lackieren |
| Ursache | Bei Inspektion festgestellt |



8 | Schwellerverkleidung rechts

| | |
|------------------|-----------------------------|
| Typ | Kratzer |
| Schweregrad | >15 cm - 20 cm |
| Reparaturmethode | Lackieren |
| Ursache | Bei Inspektion festgestellt |



9 | Einstiegsschweller hinten rechts

| | |
|------------------|-----------------------------|
| Typ | Kratzer |
| Schweregrad | >2 cm - 3 cm |
| Reparaturmethode | Lackieren |
| Ursache | Bei Inspektion festgestellt |

Innenschäden



1 | Innenraum

| | |
|------------------|-----------------------------|
| Typ | Deformiert |
| Schweregrad | Unbekannt |
| Reparaturmethode | Keine Reparatur |
| Ursache | Bei Inspektion festgestellt |

Kommentare: Folgeschäden durch Reifenlagerung auf Rücksitzbank möglich



2 | Innenraum

| | |
|------------------|-----------------------------|
| Typ | Verschmutzt |
| Schweregrad | Gesamtes Fahrzeug |
| Reparaturmethode | Reinigen |
| Ursache | Bei Inspektion festgestellt |

Geschätzter reduzierter Wert

2.144,53 €

Fahrzeugbilder

