



Bild 1 : Diagonal vorn links



Bild 2 : Diagonal vorn rechts



Bild 3 : Diagonal hinten rechts

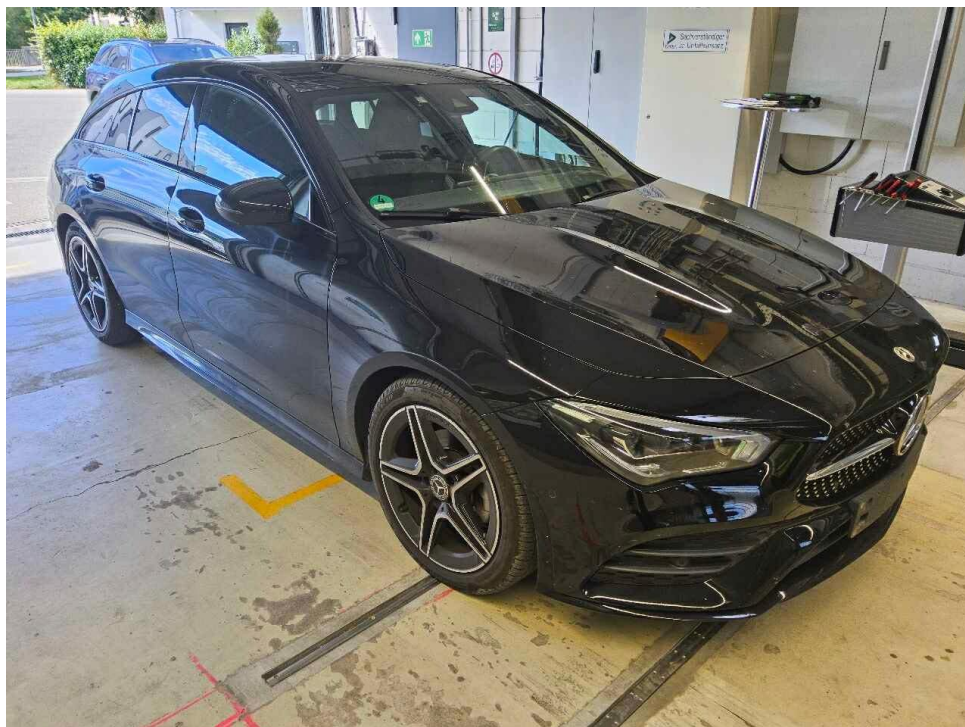

Bild 4 : Diagonal hinten links





Bild 5 : Fahrzeugunterseite



Bild 6 : Kombiinstrument (betriebsbereit) mit Km-Stand

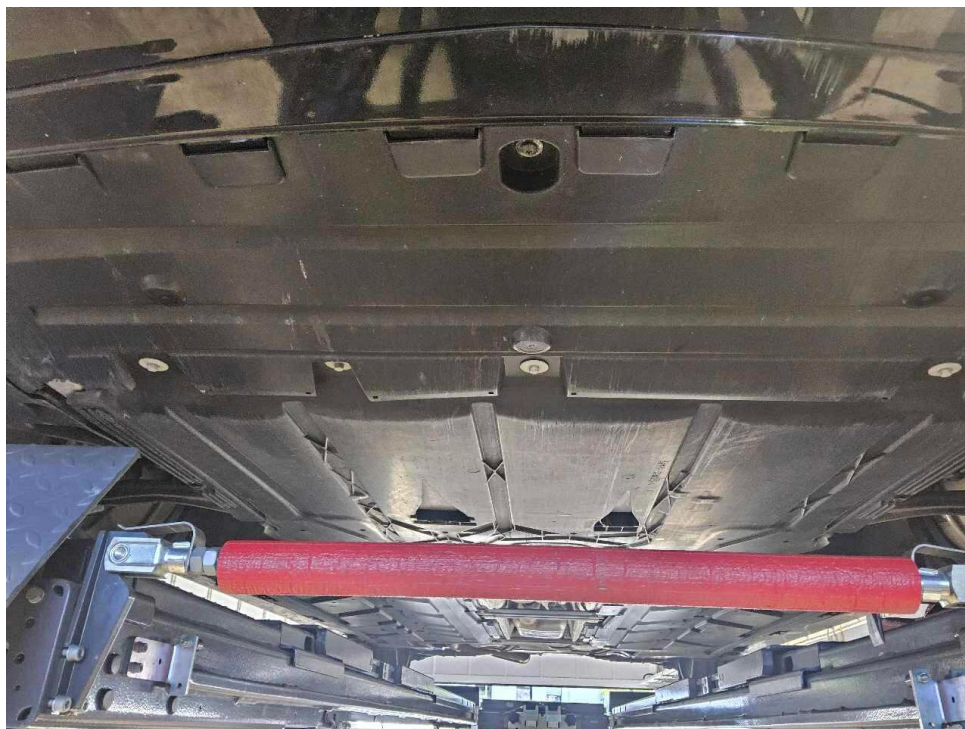

Bild 7 : Serviceintervallanzeige

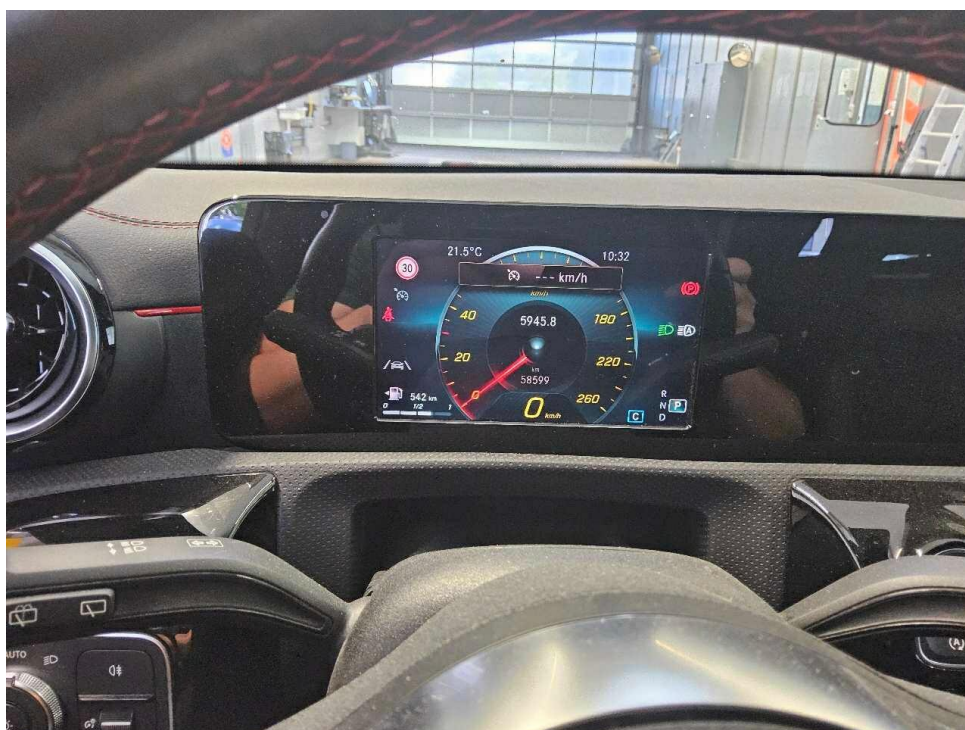

Bild 8 : Durch geöffnete Fahrentüre: Fahrersitz, Armaturenbrett und Schalthebel





Bild 9 : Durch geöffnete hintere Tür: Rücksitzbank

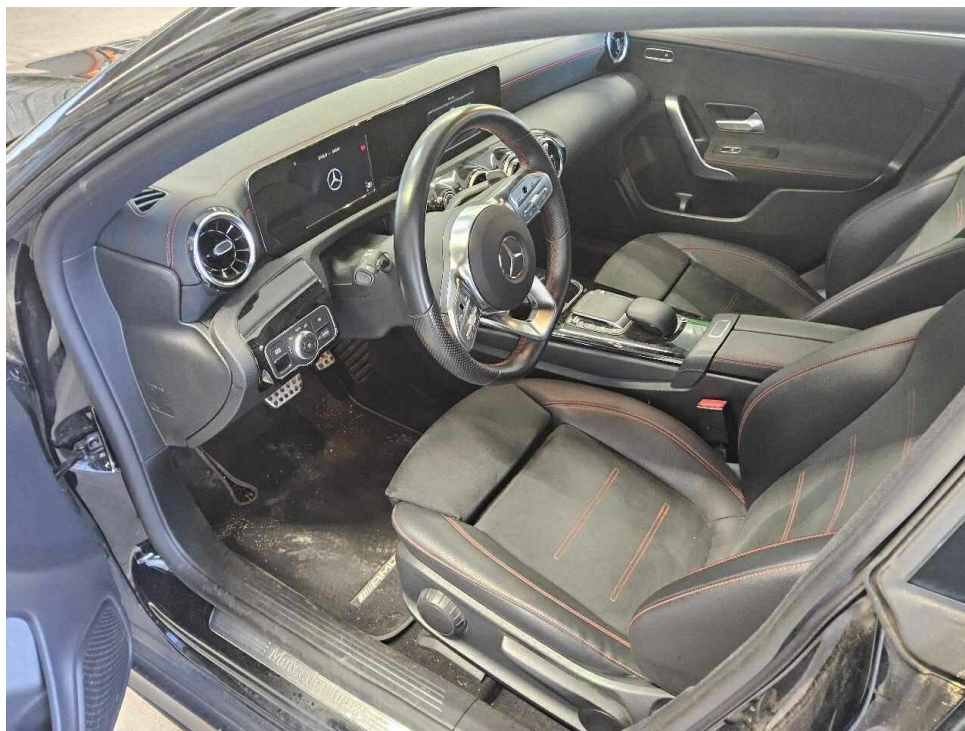

Bild 10 : Mittelkonsole (Radio/Navi eingeschaltet)

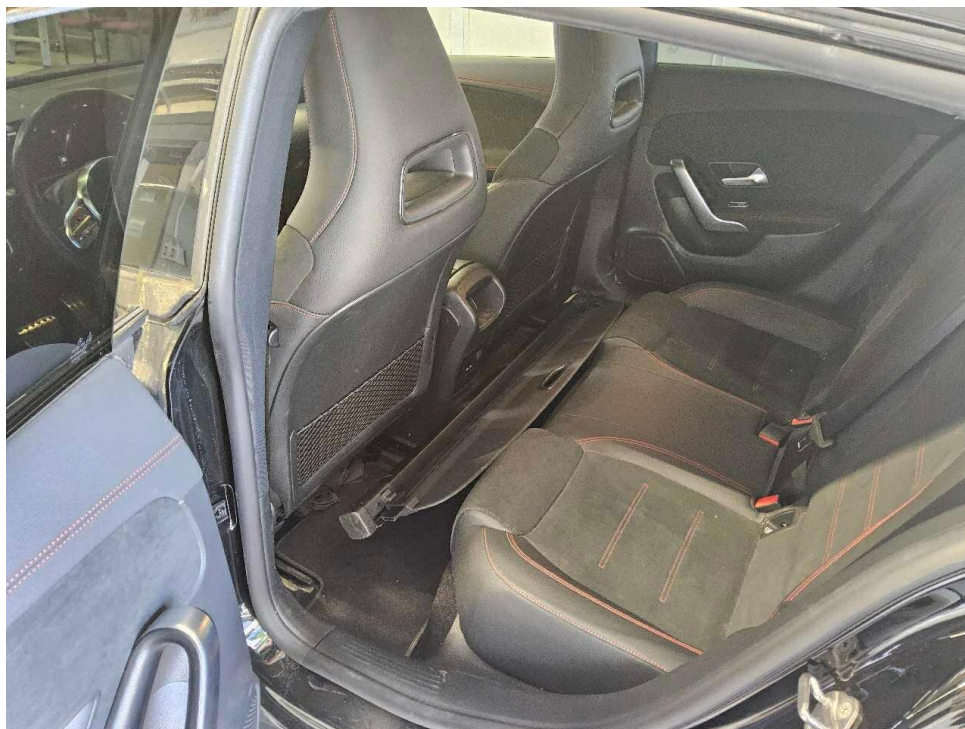

Bild 11 : Serviceheft letzter Eintrag, alle Fahrzeugschlüssel, Bordmappe



Bild 12 : ZLB Teil 1 (ohne Halterdaten)





Bild 13 : 2. Radsatz

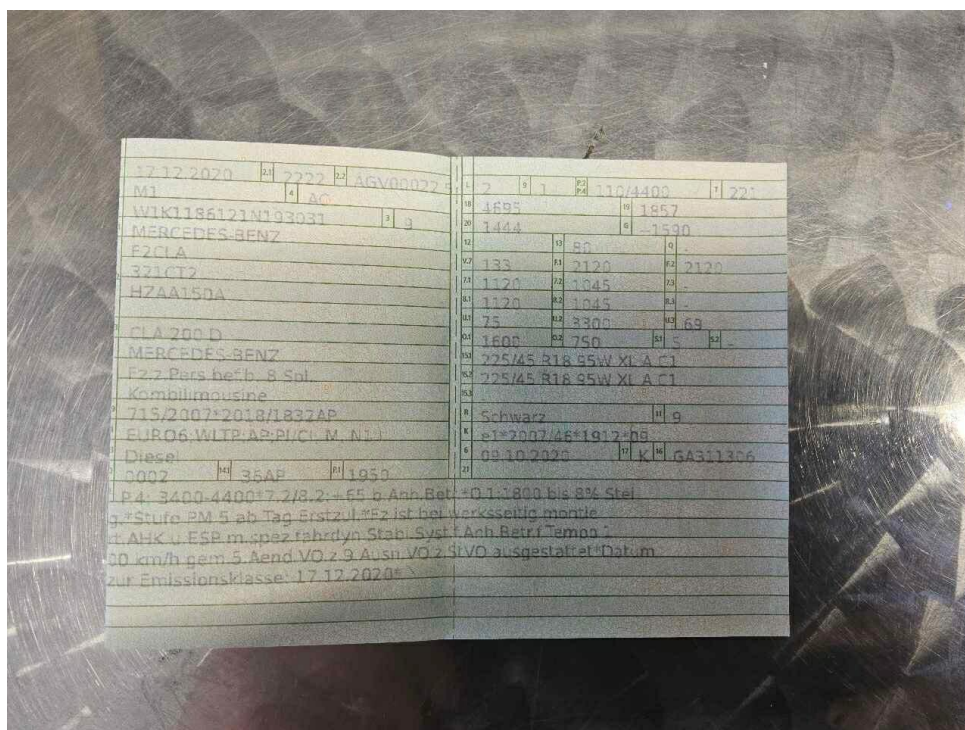

Bild 14 :    Fahrzeugschlüssel





Bild 15 : Türeinstieg hinten links leichte Kratzer



Bild 16 : Verkleidungen Heckklappe leichte Kratzer

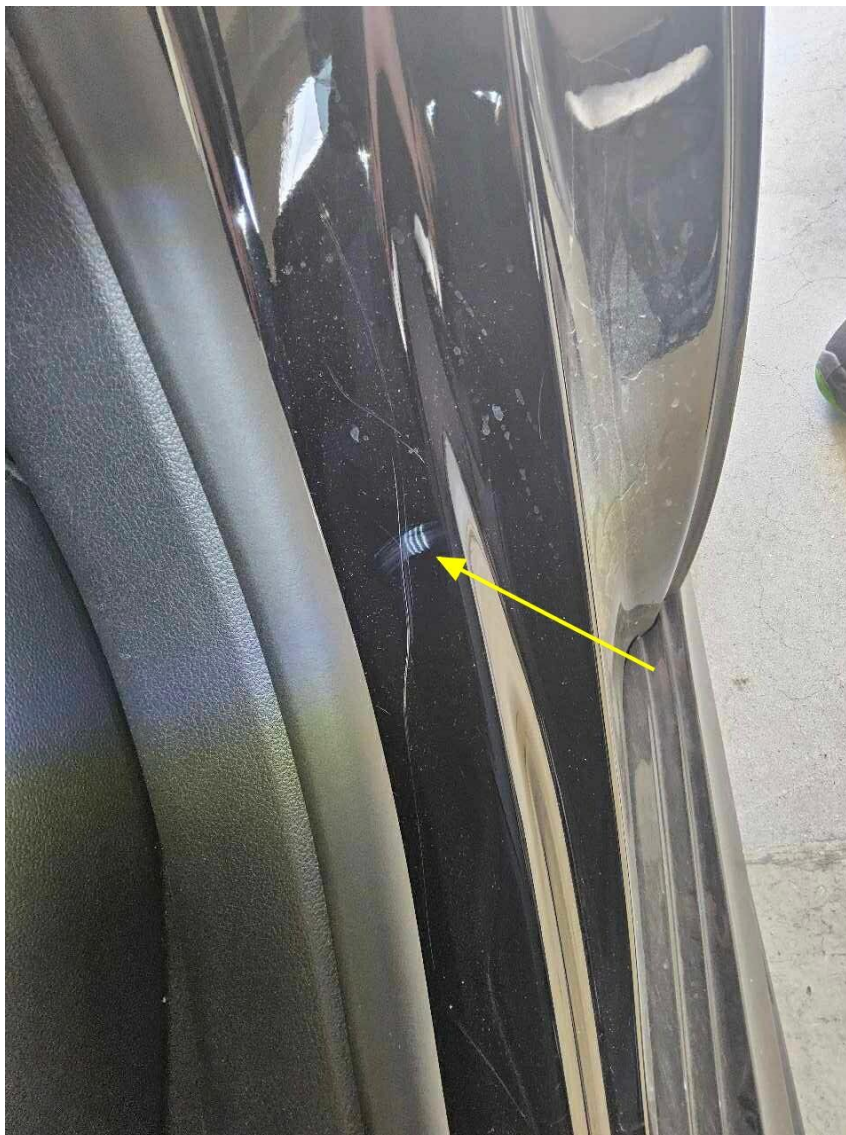

Bild 17 : Verkleidungen Heckklappe leichte Kratzer





Bild 18 : Verkleidungen Heckklappe leichte Kratzer

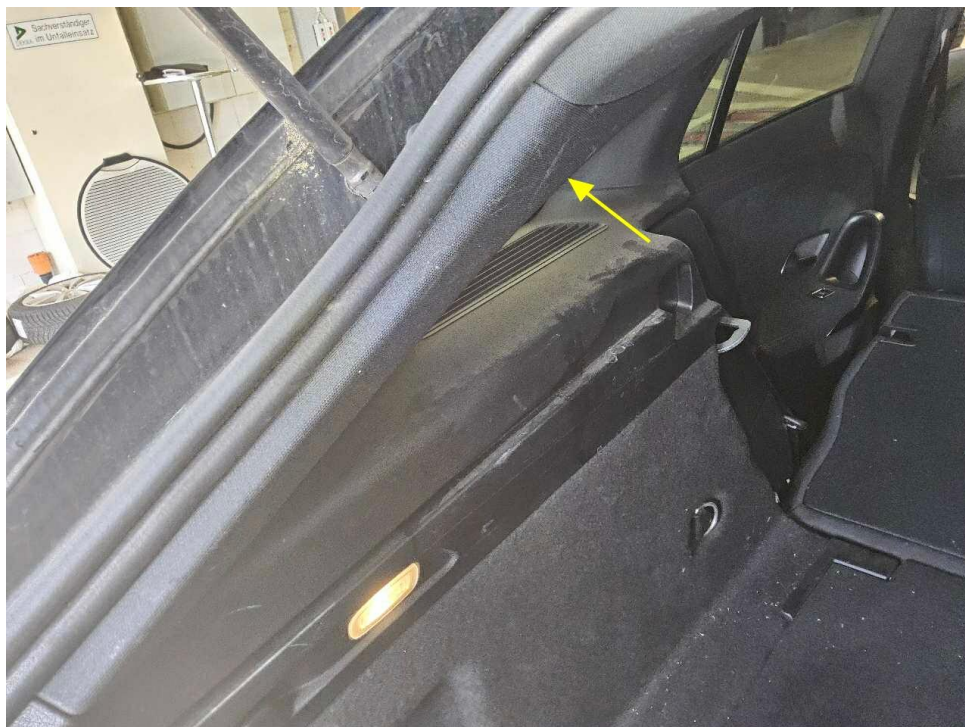

Bild 19 : Aufbereitung Innenraum (Tierhaare)



Bild 20 :    Aufbereitung Innenraum (Tierhaare)



Bild 21 :    Aufbereitung Innenraum (Tierhaare)



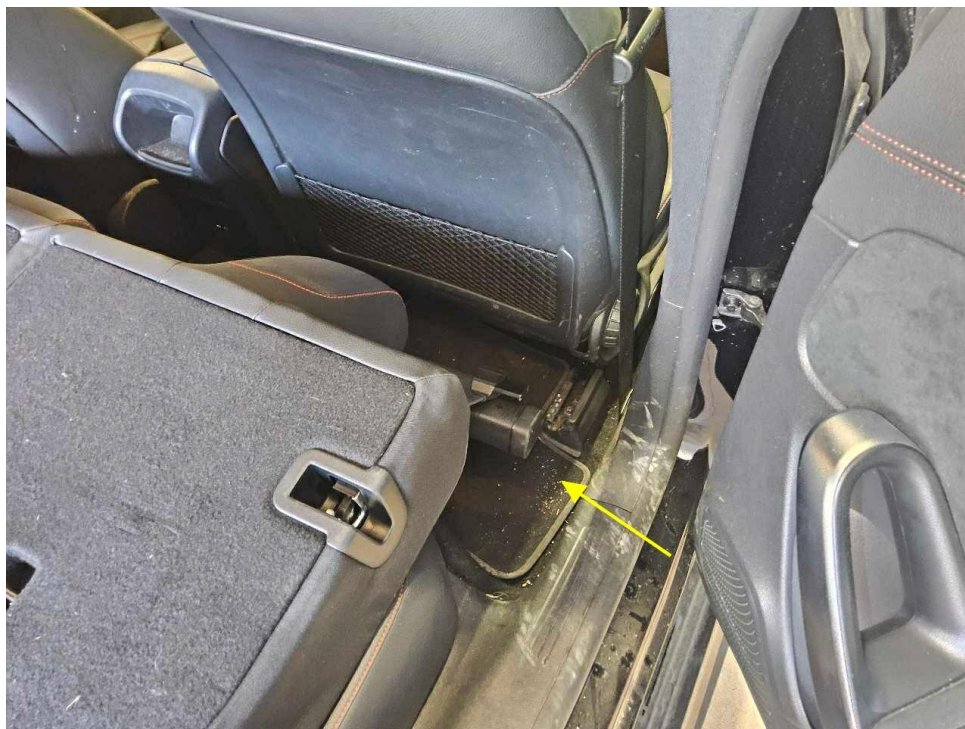

Bild 22 : Leichtmetallfelge hinten rechts Zubehör verschrammt



Bild 23 : Stoßfängerverkleidung unterhalb verschrammt



Bild 24 : Stoßfängerverkleidung unterhalb verschrammt

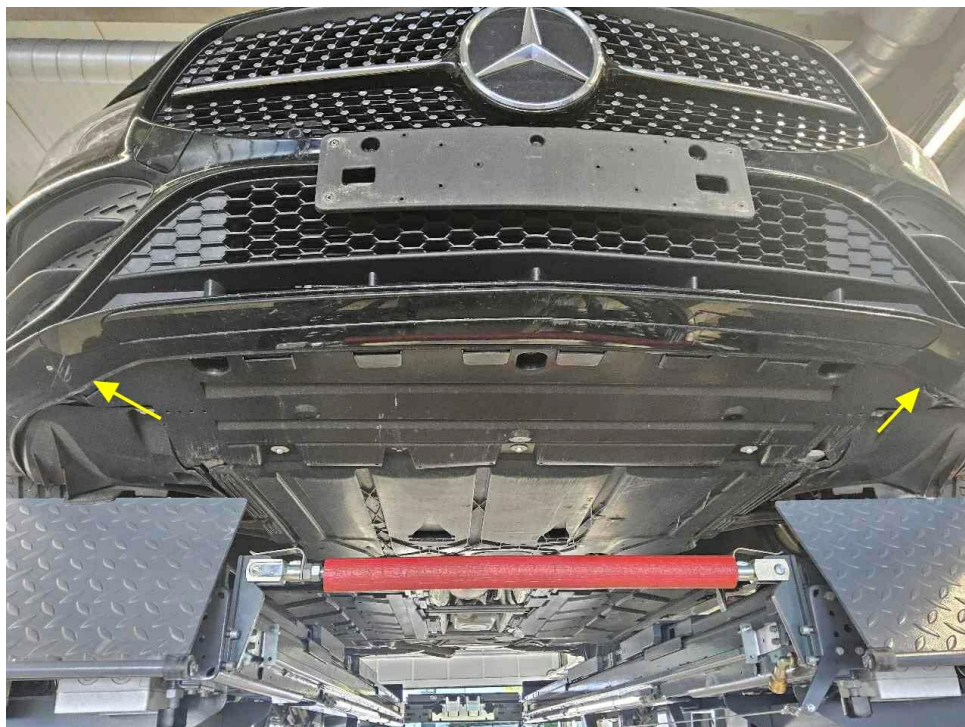

Bild 25 : Stoßfängerverkleidung unterhalb verschrammt





Bild 26 : Leichtmetallfelge vorne links verschrammt

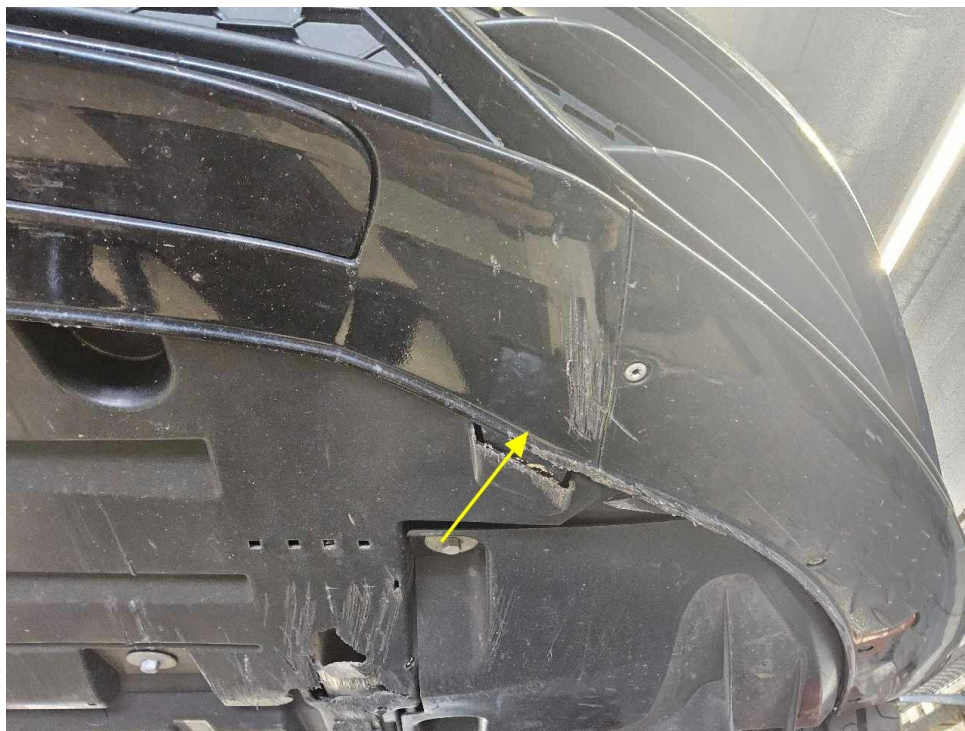

Bild 27 : Leichtmetallfelge vorne links verschrammt

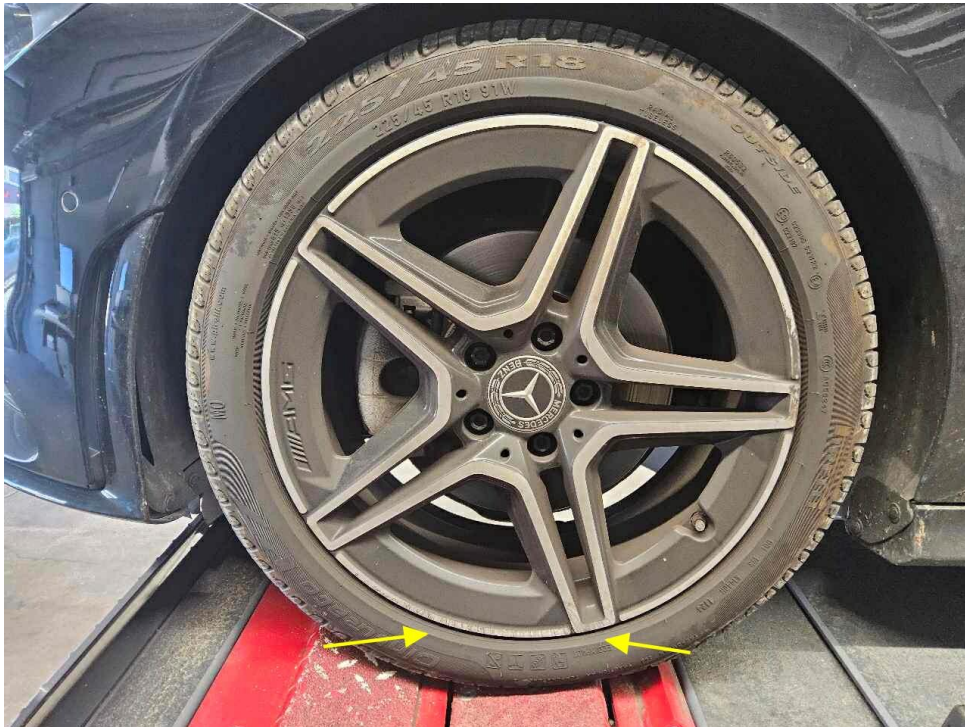

Bild 28 : Tür hinten links eingedellt und verschrammt



Bild 29 : Tür hinten links eingedellt und verschrammt





Bild 30 : Tür hinten links eingedellt und verschrammt

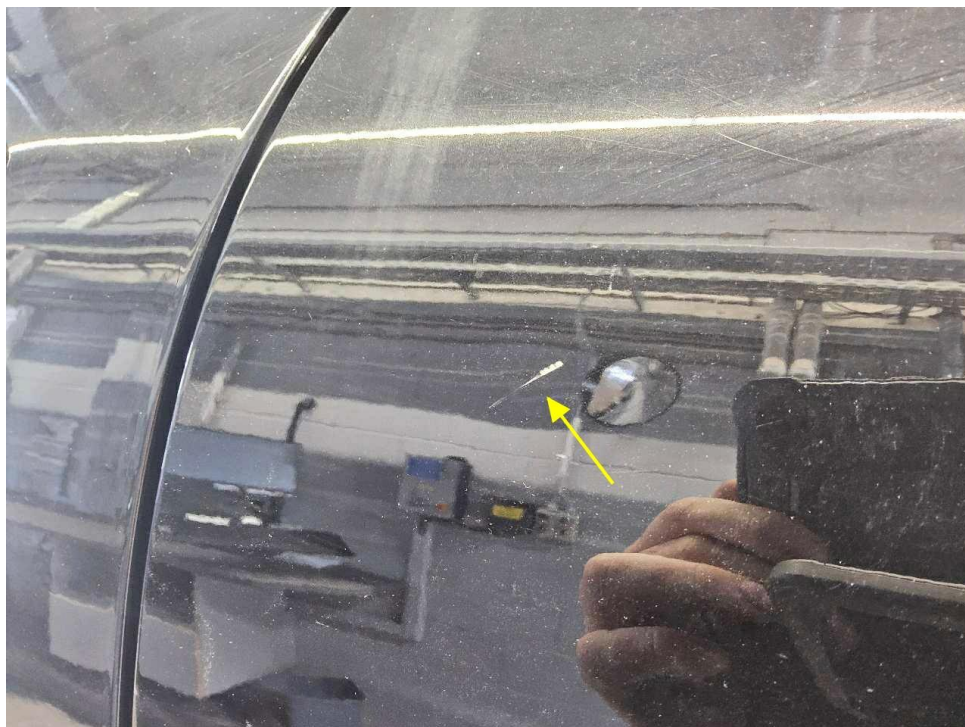

Bild 31 : Stoßfängerverkleidung hinten leichte Kratzer

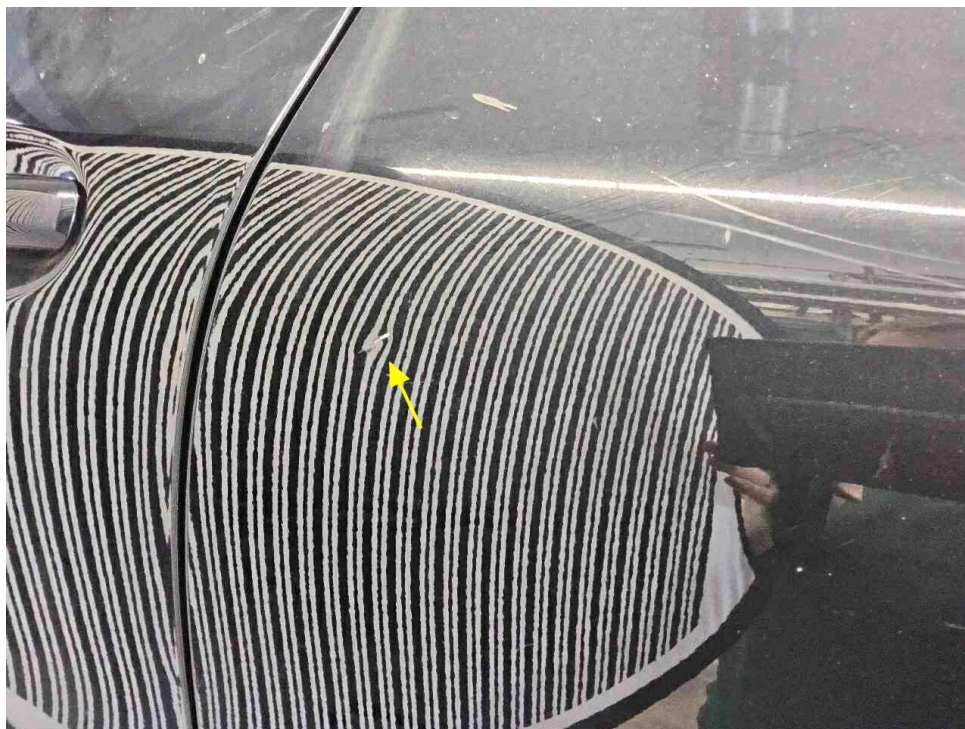

Bild 32 : Stoßfängerverkleidung hinten leichte Kratzer

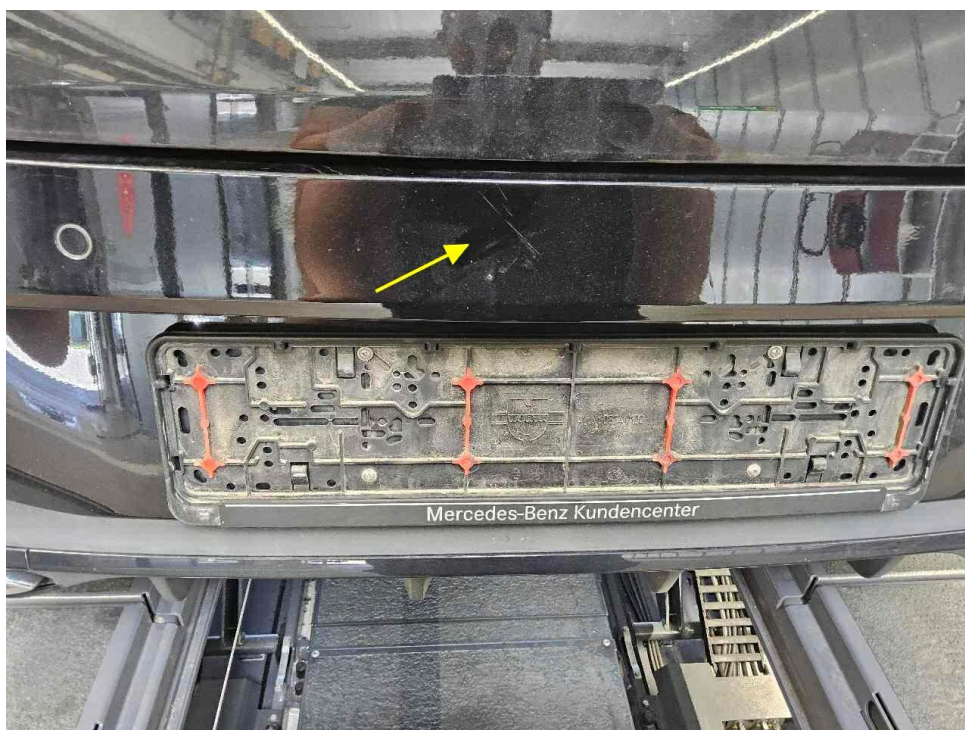

Bild 33 : Radlauf hinten eingedellt mit Lackbeschädigung



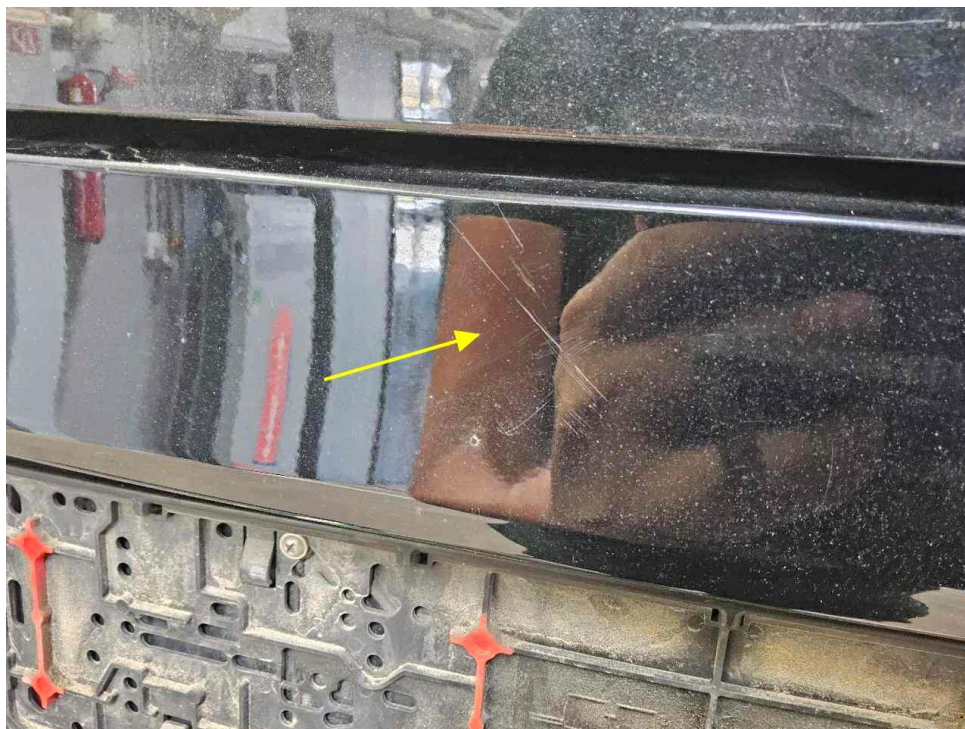

Bild 34 : Radlauf hinten eingedellt mit Lackbeschädigung



Bild 35 : Tür vorne rechts eingedellt mit Lackbeschädigung

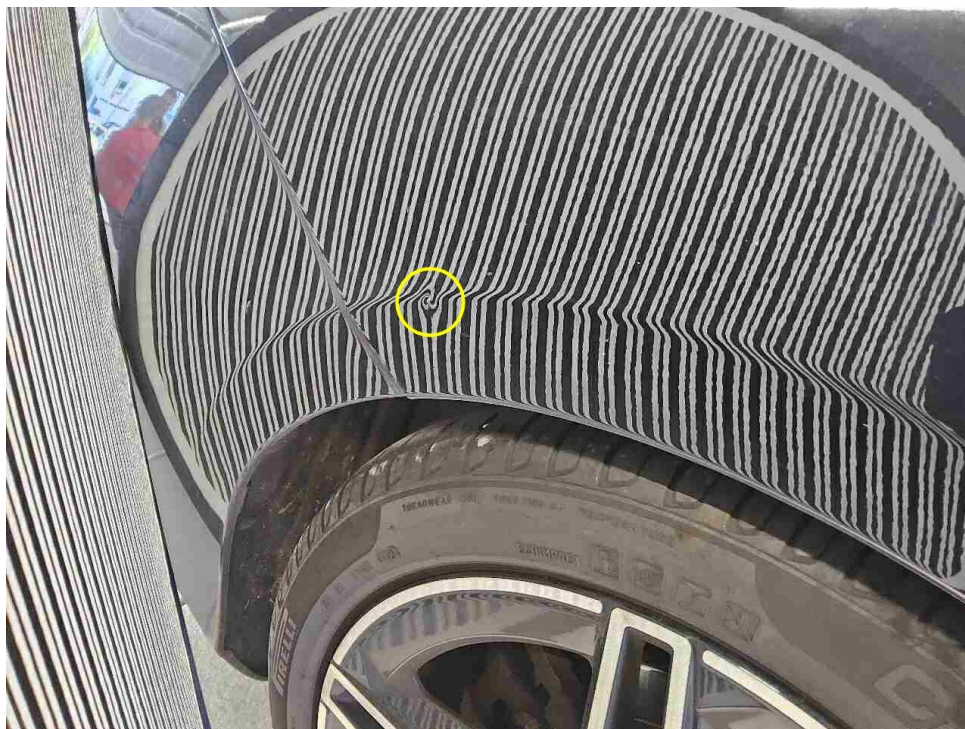

Bild 36 : Tür vorne rechts eingedellt mit Lackbeschädigung

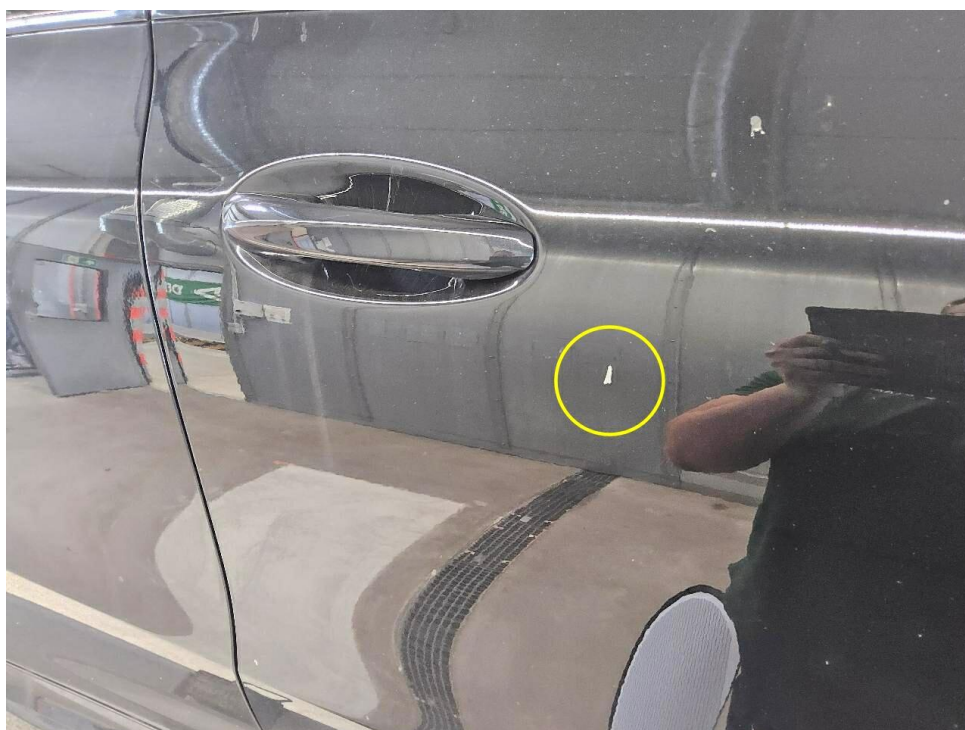
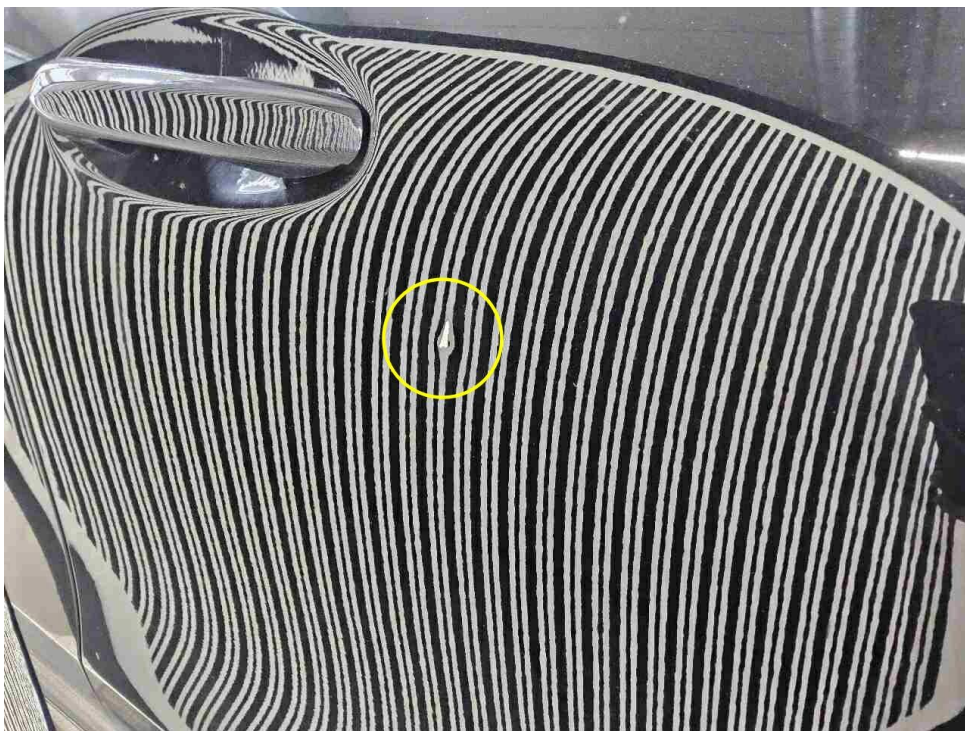

Bild 37 : Tür vorne rechts eingedellt mit Lackbeschädigung