



PROTOKOLLNUMMER: 39741349

Bei Rückfragen bitte Protokollnummer und Datum angeben



Datum: 15.05.2025

Gutachten

Betreff Nachtrag Bewertungsgutachten**Besichtigungsdatum / Ort****Fahrzeughalter** BwFuhrparkService GmbH
Am Turm 42
53721 Siegburg**Auftrags-Nummer / Referenz** 290466-NT1**Amtliches Kennzeichen****Fahrzeug-Identnummer** W0VZT8EPXM1018952

ZUSAMMENFASSUNG

Kosten- und Wertzusammenfassung (geschätzt)

	ohne Mwst.	19% MwSt.	mit MwSt.
abrechnungsrelevante Minderwerte	5.336,44 €	1.013,92 €	6.350,36 €
basierend auf Reparaturkosten	10.307,36 €	1.958,40 €	12.265,76 €



PROTOKOLLNUMMER: 39741349

Bei Rückfragen bitte Protokollnummer und Datum angeben



Datum: 15.05.2025

Gutachten

Betreff	Nachtrag Bewertungsgutachten
Besichtigungsdatum / Ort	
Besichtigung durch	
Fahrzeughalter	BwFuhrparkService GmbH Am Turm 42 53721 Siegburg
Auftrags-Nummer / Referenz	290466-NT1
Amtliches Kennzeichen	SU-BW 381
Fahrzeugart	PKW Kombi
Hersteller	Opel
Modell / Verkaufsbezeichnung	Insignia Sports Tourer 2.0 Diesel Elegance
Schlüssel-Nummern HSN / TSN	1844 AMC 00185
Fahrzeug-Identnummer	W0VZT8EPXM1018952
Erstzulassung / Letzte Zulassung	28.06.2021 / 21.04.2022
Nächste HU	07/2025
Fahrzeug Dokumente	Zum Zeitpunkt der Besichtigung lag die Zulassungsbescheinigung Teil 1 (Schein) vor, die Zulassungsbescheinigung Teil 2 (Brief) lag nicht vor. ZB Teil 1 (Schein) nicht entgegen genommen
Fahrzeug Kennzeichen	Kennzeichen nicht entgegen genommen
Laufleistung	117.300 km / abgelesen
Farbe / Farbcode	Silber Metallic
Antriebsart	Frontantrieb
Kraftstoffart	Diesel
Hubraum / Leistung	1.995 ccm/ 128 kW
Zylinder / Schadstoffklasse	4 / EURO6;WLTP;AP;PI/CI; M, N1 I



PROTOKOLLNUMMER: 39741349



Bei Rückfragen bitte Protokollnummer und Datum angeben

Datum: 15.05.2025

zul. Gesamtgewicht (kg)	2.205
Anzahl Türen / Anzahl Sitze	5 / 5
Getriebe	Manuell
Anzahl Gänge	6
Polster / Farbe	Stoff/Leder Kombination / Schwarz
Anzahl Schlüssel	2 von 2 Schlüsseln vorhanden
Wartungsheft / Wartungsnachweis	vorhanden / vollständig
Restlauf bis Service	69 %
Durchgeführte Wartungen	13.11.2024 bei 114.670 km
Probefahrt	nicht möglich
Vorschaden	Keine Feststellbar
Nachlackierung	Feststellbar

Bereifung / Felge

Achse / Größe	Hersteller	Bereifung	Profil [mm]
#1 225/55 R17 101V	Goodyear	Ganzjahresreifen auf Leichtmetall	6 / 6
#2 225/55 R17 101V	Firestone	Winterreifen auf Leichtmetall	7 / 7

Ersatzrad

Ablauf: 07/2026 Tirefit vorhanden

Zulässigkeit Räder	Alle Achsen zulässig.
Verkehrssicherheit Räder	Verkehrssicher

Der Verschleißzustand sowie evtl. Schäden an der Bereifung sind wertmäßig berücksichtigt.

Fahrzeugausstattung

Serienausstattung: Ablagefächer Ablagefach in der Mittelkonsole Taschen in vorderen Türen, geeignet für 1,5-Liter -Getränkeflaschen Taschen in hinteren Türen, geeignet für 1-Liter-Getränkeflaschen Getränkehalter in der Mittelkonsole Handschuhfach, beleuchtet, Airbag: Frontairbags (mehrstufig) und Seitenairbags, Fahrer und Beifahrer Front- und Seitenairbag, Beifahrer, deaktivierbar, Airbag: Kopfairbag vorne und hinten außen, Ambientebeleuchtung Armaturentafel und Türen (vorn), Anti-Blockier-System (ABS) mit Kurvenbremskontrolle (CBC) und Bremsassistent, Außenspiegel für Fahrer- und Beifahrerseite elektr. einstell- und beheizbar - manuell anklappbar, Berg-Anfahr-Assistent, Bremsleuchte, dritte, Dachreling, silber eloxiert, Dieselpartikelfilter, Drehzahlmesser, Elektronische Bremskraftverteilung (EBV), Elektronisches Stabilisierungsprogramm (ESP - Plus), Fahrerinfodisplay, 3,5'', Fensterheber elektrisch vorn



PROTOKOLLNUMMER: 39741349



Bei Rückfragen bitte Protokollnummer und Datum angeben

Datum: 15.05.2025

und hinten - mit Tippfunktion und Einklemmschutz, Frontkollisionswarner mit Fußgängererkennung und automatischer Gefahrenbremsung, Fußgängerschutz inkl. aktiver Motorhaube, Gepäckraumabdeckung ausziehbar mit Komfortbedienung, Geschwindigkeitsregler, Getriebe: 6-Gang-Schaltgetriebe, Heckscheibenwischer, Kindersicherung in den hinteren Türen, manuell, Klimatisierungsautomatik Zwei Zonen mit getrennter Temperaturregelung für Fahrer und Beifahrer, inkl. - Umluftschtung, manuell - Partikel-/Aktivkohlefilter - Automatische Luftverteilung - Sonnenstandssensor - Feuchtigkeitssensor, Kopfstützen vorn - höhenverstellbar, Kopfstützen, hinten (3 Stück) - höheneinstellbar, LED-Frontscheinwerfer - Leuchtweitenregulierung, automatisch, LED-Nebelscheinwerfer, LED-Tagfahrlicht inkl. LED-Blinker, vorn und LED-Rückleuchten, Lenksäule höhen/- längseinstellbar, Make-up-Spiegel in beiden Sonnenblenden, beleuchtet, Mittelarmlehne, vorn, Paket: Innovations 1 - IntelliLux LED Pixel Licht - Adaptive LED-Matrix Scheinwerfer: Stadtlicht, Autobahnlicht, Landstraßenlicht, Statisches Kurvenlicht, Abbiegelicht, Einparkausleuchtung, Fernlicht: verkehrsabhängiges Ausblenden unter Berücksichtigung vorausfahrender und entgegenkommender Verkehrsteilnehmer, Automatische Scheinwerfer-Leuchtweitenregulierung - Verkehrsschild-Assistent, Parkbremse, elektrisch inkl. 12-Volt-Steckdose, Parkpilot, Einparkhilfe vorn und hinten mit akustischem Warnsignal beim vorwärts und rückwärts Einparken, Polster: Stoff Monita/Premium-Lederoptik, Quickheat Schnellheizsystem, Radio: Digitaler Radioempfang DAB+, Reifen-Reparatur-Set inkl. Reifendichtmittel und 12-Volt-Kompressor (ohne Wagenheber), Reifendruck-Anzeige - mit Reifendruck-Warnung - direktes System mit automatischer Kalibrierung nach Radwechsel, Räder: Leichtmetallräder 7,5 J x 17 im 5 Doppelspeichen-Design - Reifen 225/55 R 17, Rücksitzlehne im Verhältnis 60:40 vorklappbar, Servolenkung - geschwindigkeitsabhängig, Sicherheitsgurte: Dreipunktsicherheitsgurte auf allen Plätzen - Gurtkraftbegrenzer und Gurtstraffer vorn und auf den äußeren Rücksitzen - Warnton und -leuchte für nicht angelegte Gurte auf allen Plätzen, Sicherheitsnetz zur Montage hinter der 1. oder 2. Sitzreihe - Vorrüstung für Sicherheitsnetzbefestigung für 1. Sitzreihe und 2. Sitzreihe, Sicht-Ausstattung Regensensor, vorn Innenspiegel, automatisch abblendend Automatisches Abblendlicht mit Tunnelerkennung Fernlicht-Assistent, Sitze: Ergonomischer Aktiv-Sitz, (AGR) Fahrer - Länge, Höhe und Lehnenneigung manuell einstellbar - Sitzneigung, elektrisch einstellbar - Lendenwirbelstütze, elektropneumatisch in Höhe und Länge einstellbar - Ausziehbare Oberschenkelaufgabe, manuell - Kopfstütze, höhen- und neigungseinstellbar, Spurhalte-Assistent Warnung bei unbeabsichtigtem Verlassen der Fahrspur (zwischen 60 km/h und 180 km/h) durch eine Kontrollleuchte im Fahrerinfodisplay. Der Spurhalte-Assistent macht zusätzlich durch sanftes Gegensteuern aufmerksam, steuert das Fahrzeug jedoch nicht kontinuierlich., Start/Stop System Verstärkter Anlasser Hochleistungs-Batterie Bremsenergie-Rückgewinnung Schalter zur Deaktivierung der Start/Stop-Funktion, Stoßfänger in Wagenfarbe lackiert, Traction Control (TC) Plus - Traktionskontrolle mit Motor- und Bremseingriff, Vorrüstung für Kindersitz-Haltesystem "ISOFIX" hinten, Wegfahrsperr, Wärmeschutzverglasung, grün getönt, Zentralverriegelung mit Funkfernbedienung und Innenschaltern, Zündschlüssel, Zweiter, klappbar

Sonderausstattung: Lackierung: Metallic, Paket: Easy-Access - Schlüssellooses Schließ- und Startsystem (Keyless Open & Start) - Sensorgesteuerte Heckklappe, elektrisch - Ladekantenschutz, Edelstahl, Park & Go - Rückfahrkamera - Rückfahr-Assistent - Spurwechsel-Assistent - Toter-Winkel-Warner, in beiden



PROTOKOLLNUMMER: 39741349



Bei Rückfragen bitte Protokollnummer und Datum angeben

Datum: 15.05.2025

Außenspiegeln, Park & Go mit Rückfahrkamera, digital - Rückfahrkamera, digital - Rückfahr-Assistent - Spurwechsel-Assistent - Toter -Winkel-Warner, in beiden Außenspiegeln, Radio: Multimedia Navi Pro mit 8"-Touchscreen-Farbdisplay Multimedia Radio Sprachsteuerung für Audio, Telefon und Navigation Navigationssystem mit SD-Kartenspeicher Straßenkarte für über 30 europäische Länder Kartendarstellung in 2-D und 3-D Dynamische Routenführung über Karten- und/oder Pfeildarstellung und Ansage Connected Navigations-Services Voraussch. Navigation Online-Kartenaktual. Echtzeit-Verkehrsinf. 8" - Fahrerinfodisplay 2 USB-Schnittstellen Lenkradfernbed. Apple Carplay u. Android Auto, Räder: Allwetterreifen 225/55 R17

Wertmindernde Faktoren

Nr.	Bauteilgruppe	Beschreibung	Rep.Kosten brutto		Minderwert	
					brutto	netto
1	Seitenwand links	Seitenwand - Delle(n) - sanft instandsetzen	119,00 €	voll	119,00 €	100,00 €
2	Fahrzeugdach	Dach - Delle(n) - sanft instandsetzen	119,00 €	voll	119,00 €	100,00 €
3	Stoßfänger hinten	Stoßfänger hinten - Kratzer - Smart Repair	178,50 €	voll	178,50 €	150,00 €
4	Heckklappe/-tür	Heckklappe - Delle / Lackschaden - instandsetzen und lackieren	535,50 €	anteilig	273,70 €	230,00 €
5	Tür vorn rechts	Tür - Kratzer - lackieren	813,37 €	anteilig	412,26 €	346,44 €
6	Motor	Motor (Geräusche und unrunder Lauf) - beschädigt - erneuern	10.500,39 €	anteilig	5.247,90 €	4.410,00 €
Summe:			12.265,76 €		6.350,36 €	5.336,44 €

Gebrauchsspuren

Nr.	Bauteilgruppe	Beschreibung	Rep.Kosten brutto	Minderwert	
				brutto	netto

Das Fahrzeug weist dem Alter, der Laufleistung und dem Einsatzzweck entsprechende Gebrauchsspuren auf.

Nachlackierungen

Nr.	Ort
1	Tür hinten rechts, fachgerecht ausgeführt, Reparaturrechnung nicht vorhanden
2	Tür vorne rechts, fachgerecht ausgeführt, Reparaturrechnung nicht vorhanden



PROTOKOLLNUMMER: 39741349



Bei Rückfragen bitte Protokollnummer und Datum angeben

Datum: 15.05.2025

Lackschichtdicke

Nr.	Ort	Messung
1	Dach	102 µm
2	Dachholm links	102 µm
3	Dachholm rechts	122 µm
4	Heckklappe/-tür	104 µm
5	Kotflügel links	95 µm
6	Kotflügel rechts	90 µm
7	Motorhaube	92 µm
8	Schweller links	71 µm
9	Schweller rechts	112 µm
10	Seitenwand links	83 µm
11	Seitenwand rechts	120 µm
12	Tür hinten links	110 µm
13	Tür hinten rechts	165 µm
14	Tür vorne links	111 µm
15	Tür vorne rechts	241 µm



PROTOKOLLNUMMER: 39741349

Bei Rückfragen bitte Protokollnummer und Datum angeben



Datum: 15.05.2025

Hinweise zum Gutachten

Angaben zum Auftrag und zum Begutachtungsumfang:

Es wurde der Auftrag erteilt, ein Minderwertgutachten über das beschriebene Fahrzeug zu erstellen. Das vorliegende Gutachten beinhaltet auftragsgemäß:

- eine Fahrzeugbewertung mit einer integrierten Fahrzeugzustandsbewertung
- Auftragsgemäß erfolgte die Fahrzeugzustandsbewertung in demontagefreien Zustand. Die Grundlage stellt der allgemeine Standard der TÜV SÜD Division Mobility für Wertgutachten dar. Die expliziten Feststellungen im Einzelfall trifft der Sachverständige objektiv im Rahmen der vorgegebenen Standards aufgrund eigener Sachkunde.
- Schäden oder Mängel, die aus einer normalen Nutzung bzw. Abnutzung des Fahrzeuges entstanden sind, werden akzeptiert und sind daher bei der Zustandsbewertung und Fahrzeugbewertung des Fahrzeuges nicht in Abzug gebracht worden.
- Schäden oder Mängel, die nicht mehr einer normalen Nutzung bzw. Abnutzung zugeordnet werden können, werden in der Zustandsbewertung als Minderwerte aufgelistet und in der Fahrzeugbewertung in Abzug gebracht.
- Dabei wird zwischen Schäden, die sich zu 100 % der Kosten auswirken und Schäden, die anteilig nach dem Fahrzeugalter und der Laufleistung bemessen werden, unterschieden.
- Schäden, die mit 100 % in Anrechnung gebracht werden, sind Unfallschäden, fehlende Teile und/oder Schäden, die den Erhalt der Betriebs- und Verkehrssicherheit beeinträchtigen.
- Anteilig dem Fahrzeugalter und der Laufleistung sind Schäden und Mängel bewertet, die den optischen und/oder funktionalen Zustand des Fahrzeugs beeinträchtigen und damit den Preis eines potentiellen Käufers beeinflussen.

Fahrzeug-Identifizierung:

- Die Fahrzeug-Identifizierungsnummer (FIN) wurde abgelesen und die Übereinstimmung im Verlauf der Besichtigung durch den Unterzeichner mit den vorgelegten Unterlagen festgestellt.



PROTOKOLLNUMMER: 39741349

Bei Rückfragen bitte Protokollnummer und Datum angeben



Datum: 15.05.2025

Besichtigungsbedingungen:

- Die Besichtigungsbedingungen waren zur Beurteilung des Fahrzeuges ausreichend.
- Zur Untersuchung des Fahrzeuges standen keine Hubmittel bzw. Grube zur Verfügung. Aus diesem Grund war die Besichtigung der Fahrzeugunterseite nur begrenzt möglich.

Probefahrt / Probelauf von Motor und Aggregaten:

- Die Durchführung einer Probefahrt mit dem beschriebenen Fahrzeug war unter den gegebenen Umständen nicht möglich.
- Ein Probelauf des Motors wurde mit Beanstandung durchgeführt.
Bemerkung: Geräusche

Vorschäden:

- Am Fahrzeug konnten augenscheinlich keine reparierten Vorschäden festgestellt werden.

Weitere Hinweise und Feststellungen:

- Die im Gutachten errechneten und angegebenen Minderwerte beziehen sich nur auf festgestellte Schäden oder Mängel, die über die normale Abnutzung entsprechend Fahrzeug-Alter und Laufleistung bzw. über das übliche Verschleißmaß hinausgehen. Beschädigungen, die durch normalen Gebrauch während der Dauer der Nutzung entstanden sind, wurden nicht berücksichtigt (Gebrauchsspuren).
- Zusätzlich wurde zur Ermittlung der Reparaturkosten eine bzw. mehrere Reparaturkalkulation/en durchgeführt. Diese sind als Anlage dem Gutachten beigelegt.
- Die getroffene Feststellung beinhalten weder eine Fahrzeugabnahme im Sinne der StVZO, noch im Sinne des Gewährleistungsrechtes.
- Werden Schäden oder Mängel welche erst im Rahmen von Zerlege-/ Diagnosearbeiten oder durch erweiterte Kenntnisse festgestellt, sowie durch verschwiegene Mängel oder arglistige Täuschung hervorgerufen, wird um sofortige Benachrichtigung des Sachverständigen gebeten.



PROTOKOLLNUMMER: 39741349



Bei Rückfragen bitte Protokollnummer und Datum angeben

Datum: 15.05.2025

Eine Nachbesichtigung des Fahrzeuges zur Feststellung des Umfanges der Reparaturenerweiterung und damit verbundenen Kostenausweitung wird in diesem Fall durch den Sachverständigen umgehend durchgeführt. Die für die Schadenerweiterung ursächlichen Alteile sind bis zur Nachbesichtigung durch den Sachverständigen aufzubewahren.

A handwritten signature in blue ink, reading 'B. Schor'.

Unterschrift Sachverständiger (Benjamin Schor)

Vorliegendes Druckexemplar wurde auf elektronischem Wege erzeugt. Der benannte Sachverständige versichert, dass der Inhalt die von ihm getroffenen Feststellungen korrekt wiedergibt. Es ist ohne Originalunterschrift gültig.



Zertifiziert nach
DIN EN ISO
9001:2015

Karosseriewerk Wiedler GmbH

Ihre Nr. 1

Karosserie-/Fahrzeugbau.
Blechbearbeitung.
Lackierung.

Hausanschrift

Kientenstr. 45-48
72458 Albstadt
Telefon 0 74 31 / 93 94-0
Telefax 0 74 31 / 93 94-40
E-Mail info@wiedler.de

Geschäftsführer
D. Wiedler
M. Enste

Gerichtsstand
Albstadt-Ebingen
Stuttgart HRB 400350

Umsatzsteuer-IdNr.
DE 811 300 996

www.wiedler.de

Karosseriewerk Wiedler GmbH · Kientenstr. 45-48 · 72458 Albstadt

An
BwFuhrparkService GmbH
Maarstr. 63
53842 Troisdorf

Freigabenummer: 71086553

Rechnung Nr.: 74617

13.12.2023

Schadensart	Kasko	Schadensursache	
Vers. Nehmer		Schadensbereich	
Straße		Selbstbeteiligung	0,00 Euro
Ort		Vorsteuerabzug	Nein
Kennzeichen			
Fgst.-Nr.	W0VZT8EPMX1018952		
Police Nr.			
Schadens-Nr.			
Schadensdatum			
Reparaturfreigabe am 15.11.2023 14:01			

Auftragsnummer: 11289	Kundennummer: 171194	Sachbearbeiter: Rolf Hermann
------------------------------	-----------------------------	-------------------------------------

Fahrzeug: OPEL Insignia Sports / Country Tourer ab 02/17 Insignia Eleg
Anlieferung: 13.11.2023 Abholung: 13.12.2023 Rep.-Dauer: 31 (T)

VIN: W0VZT8EPMX1018952	KBA-Nr.: 1844/AMC	Kennz.: SU-BW 381	KM-Stand: 89131
EZ: 28.06.2023	HU/AU: 07/26	Farbe: grau	Farb-Nr.:

Arbeitswerte	Art	PG	AW	Preis-Euro
FEHLERSPEICHER AUSLESEN		2	4,00	32,40
FZG KPL VERMESSEN		4	7,00	56,70
ZUSAETZLICH: SPUR V EINSTELLEN		1	3,00	24,30
TUERVERKLEIDUNG V R AUS-/EINBAUEN		1	3,00	24,30
VERKLEIDUNG FENSTERRAHMEN V R AUS-/EINB		1	1,00	8,10
AUSSENGRIFF TUER V R AUS-/EINBAUEN		1	2,00	16,20
SCHACHTLEISTE V R A AUS-/EINBAUEN		1	1,00	8,10
AUSSENSPIEGEL R AUS-/EINBAUEN		1	1,00	8,10
TUER H R ERSETZEN		3	25,00	202,50
SCHLIESST EIN: TUER AUS-/EINBAUEN UND AB-/AUFRUESTEN, SCHUTZWACHS				
AUFTRAGEN				
SCHLIESSBUEGEL TUER H R AUS-/EINBAUEN		1	2,00	16,20
KANTENSCHUTZ TUER H R AUS-/EINBAUEN		3	3,00	24,30
RUECKSTRAHLER H L AUS-/EINBAUEN		1	1,00	8,10
RUECKSTRAHLER H R AUS-/EINBAUEN		1	1,00	8,10
HECKSCHUERZE STOSSF AUS-/EINBAUEN		1	2,00	16,20
STOSSFAENGER H AUS-/EINBAUEN		3	6,00	48,60
HALTER L STOSSFAENGER H AUS-/EINBAUEN		3	2,00	16,20
HALTER R STOSSFAENGER H AUS-/EINBAUEN		3	2,00	16,20
HALTER M STOSSFAENGER H AUS-/EINBAUEN		3	2,00	16,20
HALTER A L STOSSFAENGER H AUS-/EINBAUEN		3	2,00	16,20
HALTER A R STOSSFAENGER H AUS-/EINBAUEN		3	2,00	16,20
ZIERL O KOTFLUEGEL H R AUS-/EINBAUEN		3	2,00	16,20
RADHAUSSCHALE H R AUS-/EINBAUEN		3	2,00	16,20

Seite 1 von 3

Bankverbindung	Volksbank Albstadt	• IBAN DE29 6539 0120 0014 2000 07 • BIC GENODES1EBI
	Sparkasse Zollernalb	• IBAN DE92 6535 1260 0062 4080 97 • BIC SOLADES1BAL



Zertifiziert nach
DIN EN ISO
9001:2015

Karosseriewerk Wiedler GmbH

Ihre Nr. 1

Karosserie-/Fahrzeugbau.
Blechbearbeitung.
Lackierung.

Hausanschrift

Kientenstr. 45-48
72458 Albstadt
Telefon 0 74 31 / 93 94-0
Telefax 0 74 31 / 93 94-40
E-Mail info@wiedler.de

Geschäftsführer

D. Wiedler
M. Enste

Gerichtsstand

Albstadt-Ebingen
Stuttgart HRB 400350

Umsatzsteuer-IdNr.

DE 811 300 996

www.wiedler.de

Karosseriewerk Wiedler GmbH · Kientenstr. 45-48 · 72458 Albstadt

Rechnung Nr.: 74617

13.12.2023

SEITENSCHIEBE H R AUS-/EINBAUEN	3	9,00	72,90
VERKLEIDUNG RUECKWAND AUS-/EINBAUEN	1	2,00	16,20
VERKLEIDUNG SEITENWAND H R AUS-/EINBAUEN	1	3,00	24,30
RAD H R AB-/ANBAUEN	1	1,00	8,10
RAD/RAEDER AUS-/EINBAUEN ERG-ARB	1	1,00	8,10
REIFEN H R AB-/AUFZIEHEN (RAD AUSGEBAUT)	1	1,00	8,10
RAD H R AUSWUCHTEN	1	1,00	8,10
DOZER/RICHTSTAND AUF-/ABBAUEN	N 1	10,00	81,00
NICHT BEI RICHTBANK			
SEITE R RUECKVERFORM ZUSATZARBEIT	N 1	10,00	81,00
TUER V R OHNE F-RAHM INSTANDSETZEN	IT 3	10,00	81,00
SEITENWAND H R INSTANDSETZEN	I 3	80,00	648,00
RADHAUS H R A INSTANDSETZEN	I 3	20,00	162,00

Ersatzteile

	Teile-Nr.	Einzelpreis	Preis-Euro
1 Stück ABSCHLAG PAUSCHAL 5%		-79,26	-79,26
1 Stück AUSSENGRIFF TUER V R	13531200	161,37	161,37
1 Stück BLENDE A-GRIFF V R	13597112	10,19	10,19
1 Stück TUER H R	YR00658980	996,03	996,03
1 Stück DICHTUNG TUER H R	YR00251880	35,38	35,38
1 Stück TUERSCHLOSS H R	13533667	92,33	92,33
1 Stück SCHLIESSBUEGEL H R	YR00176580	17,42	17,42
1 Stück FOLIE TUER H R	YR00252180	21,61	21,61
1 Stück HALTER L STOSSF H	YR00270280	16,23	16,23
1 Stück HALTER R STOSSF H	YR00270380	16,23	16,23
1 Stück HALTER A L STOSSF H	YR00264380	41,36	41,36
1 Stück HALTER A R STOSSF H	YR00264480	41,53	41,53
1 Stück HALTER M STOSSF H	YR00264780	19,52	19,52
1 Stück KLEBESA SEITENSCH R	93165025	64,33	64,33
10 Stück HALTECLIP DACHZIERLEISTE	39226620	5,17	51,70

Lackierung

	Rab. %	Art	Stufe	AW	Material	Preis-Euro
TUER H R NEUTEILLACK ST I		LE		15,00		132,53
AUSSENGRIFF TUER V R NEUTEILLACK ST K1R		LE1		3,00		26,51
BLENDE A-GRIFF V R NEUTEILLACK ST K1R		LE1		3,00		26,51
TUER V R OHNE F-RAHM REPARATURLACK ST III		LI		17,00		150,20
STOSSFAENGER H REPARATURLACK ST K3		LI		17,00		150,20
SEITENWAND H R REPARATURLACK ST III		LI		17,00		150,20
SCHEIBENRAD H R REPARATURLACK ST III		LI		8,00		70,68
VORBEREITUNG ZUR LACKIERUNG (BLECHTEILE)				17,00		150,20
VORBEREITUNG ZUR LACKIERUNG (KUNSTSTOFFTEILE)				8,00		70,68
VORBEREITUNGSZEIT FARBE MISCHEN				3,00		26,51
VORBEREITUNGSZEIT FARBE MUSTER				3,00		26,51
Lackiermaterial (30% von Lacklohn)					294,22	294,22

Nebenkosten

	Teile-Nr.	Einzelpreis	Preis-Euro
1 SCHWEMM-MATERIAL PAUSCHAL		10,00	10,00
1 KLEBE/DICHT-MATERIAL		10,00	10,00
1 UNTERBODENSCHUTZ		10,00	10,00
1 HOHLRAUMKONSERVIERUNG		10,00	10,00

Zwischensummen

			Preis-Euro
Lohn AW 2	1 Std = 10 AW	4,00 AW	81,00
Vermessen	1 Std = 10 AW	7,00 AW	81,00
Lohn AW 1	1 Std = 10 AW	46,00 AW	81,00
Lohn AW 3	1 Std = 10 AW	167,00 AW	81,00
			1.352,70

Seite 2 von 3

Bankverbindung

Volksbank Albstadt
Sparkasse Zollernalb

• IBAN DE29 6539 0120 0014 2000 07 • BIC GENODES1EBI
• IBAN DE92 6535 1260 0062 4080 97 • BIC SOLADES1BAL



Zertifiziert nach
DIN EN ISO
9001:2015

Karosseriewerk Wiedler GmbH

Ihre Nr. 1

Karosserie-/Fahrzeugbau.
Blechbearbeitung.
Lackierung.

Hausanschrift

Kientenstr. 45-48
72458 Albstadt

Telefon 0 74 31 / 93 94-0
Telefax 0 74 31 / 93 94-40
E-Mail info@wiedler.de

Geschäftsführer

D. Wiedler
M. Enste

Gerichtsstand

Albstadt-Ebingen
Stuttgart HRB 400350

Umsatzsteuer-IdNr.
DE 811 300 996

www.wiedler.de

Rechnung Nr.: 74617

13.12.2023

Gesamt		224,00 AW		1.814,40
Ersatzteile				1.505,97
Lackierarbeiten	1 Std = 10 AW	111,00 AW	88,35	980,73
Lackiermaterial 1				294,22
Nebenkosten				10,00
Dichtmasse + Bodyplast				30,00
Gesamt				40,00
Positionssumme				4.635,32

Endsummen

+Kleinteilzuschlag 2,00 % 30,12 Euro

Netto Summe	4.665,44 Euro
MwSt. 19,0 %	4.665,44 886,43 Euro
Endpreis	5.551,87 Euro

Zahlbar bis zum 12.01.2024 ohne Abzug



Zahlen mit Code

Liefer- /Leistungsdatum entspricht dem Monat des Rechnungsdatums

Vielen Dank für Ihren Auftrag !

Karosseriewerk Wiedler GmbH

Kienten Str. 45 - 48

72458 Albstadt

Telefonnummer: 07431 93940

Faxnummer: 07431 939440

Kunde:			Datum: 06.12.2023 10:43			
Firma: Bw Fuhrpark Service GmbH			Fgst.-Nr.: W0VZT8EPXM1018952			
Kennzeichen: SU-BW 381			Techniker: Zubel			
Kilometerstand: 89131			Auftrags-Nr.: 11289			
FAHRZEUG-VERMESSUNGS-PROTOKOLL						
OPEL, 2021, INSIGNIA-B (GNC) 4-Gelenk-Achse (Standard) (5-türiger Station Wagon 35)						
Primäre Winkel			Vorher	Fahrzeugdaten Min. Max.		Nachher
Vorne	Nachlauf	Links	----	5°48'	7°24'	----
		Rechts	----	5°48'	7°24'	----
	Sturz	Links	-0°13'	-1°09'	0°27'	-0°12'
		Rechts	-0°16'	-1°09'	0°27'	-0°19'
	Spur	Links	0°00'	0°01'	0°14'	0°09'
		Rechts	-0°04'	0°01'	0°14'	0°08'
Gesamt		-0°04'	0°03'	0°27'	0°17'	
Hinten	Sturz	Links	-0°53'	-1°51'	-0°15'	-0°43'
		Rechts	-0°47'	-1°51'	-0°15'	-0°46'
	Spur	Links	-0°07'	-0°04'	0°08'	0°05'
		Rechts	-0°02'	-0°04'	0°08'	0°04'
		Gesamt	-0°08'	-0°09'	0°15'	0°09'
	Fahrrachswinkel		-0°02'	0°18'		0°01'
Sekundäre Winkel			Vorher	Fahrzeugdaten Min. Max.		Nachher
Spreizung	Links	----	----	----	----	
	Rechts	----	----	----	----	
Eingeschlossener Winkel	Links	----	----	----	----	
	Rechts	----	----	----	----	
Spurdifferenzwinkel	Links	----	1°36'	1°36'	----	
	Rechts	----	1°36'	1°36'	----	
Max. Lenkeinschlag innen	Links	----	----	----	----	
	Rechts	----	----	----	----	
Vorspurkurven-Änderung	Links	----	----	----	----	
	Rechts	----	----	----	----	
Radversatz	Vorne	-10mm	----	----	-10mm	
	Hinten	5mm	----	----	5mm	
Spurweitendifferenz		-5mm			-5mm	
Radstandsdifferenz		-10mm			-10mm	
Fahrzeugniveau vorne	Links	----	----	----	----	
	Rechts	----	----	----	----	
Fahrzeugniveau hinten	Links	----	----	----	----	
	Rechts	----	----	----	----	
Rahmenwinkel						----

PROTOKOLLNUMMER: 39741349

Bei Rückfragen bitte Protokollnummer und Datum angeben



Datum: 15.05.2025

Bildanlage

Übersichtsfotos



Abbildung 1: Schräg vorne



Abbildung 2: Schräg vorne



Abbildung 3: Schräg hinten



Abbildung 4: Schräg hinten

PROTOKOLLNUMMER: 39741349

Bei Rückfragen bitte Protokollnummer und Datum angeben

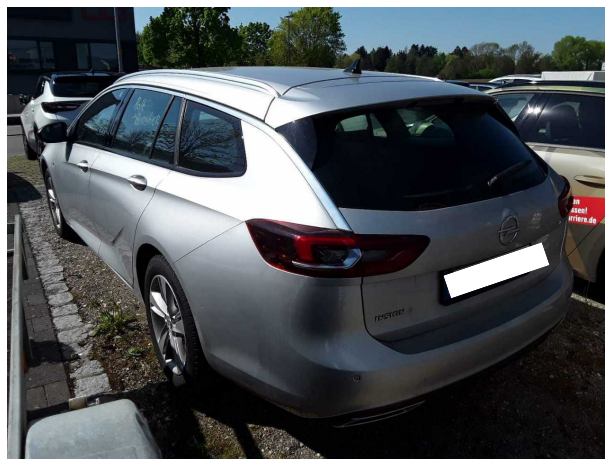

Datum: 15.05.2025



Abbildung 5: Innenraum



Abbildung 6: Innenraum

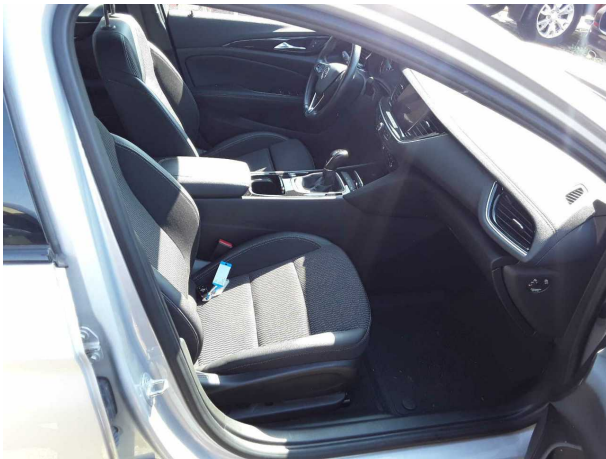

Abbildung 7: Innenraum

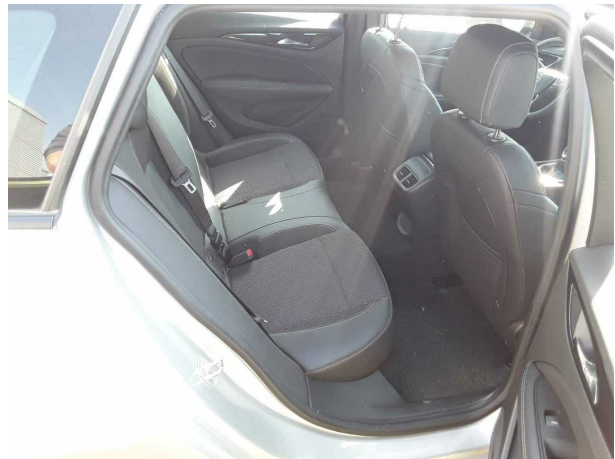

Abbildung 8: Innenraum

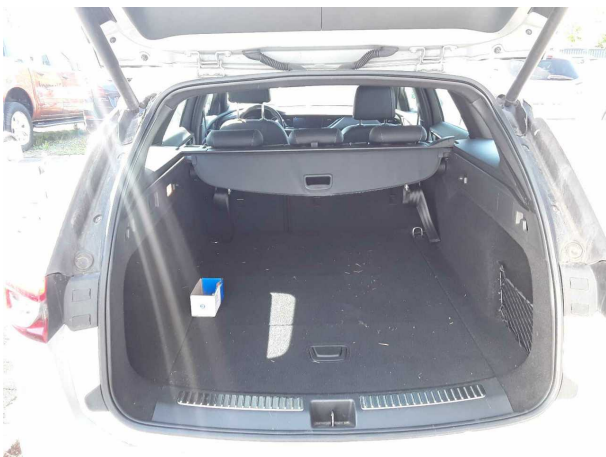

Abbildung 9: Innenraum



Abbildung 10: Innenraum

PROTOKOLLNUMMER: 39741349

Bei Rückfragen bitte Protokollnummer und Datum angeben



Datum: 15.05.2025



Abbildung 11: Kombiinstrument



Abbildung 12: Kombiinstrument



Abbildung 13: Kombiinstrument

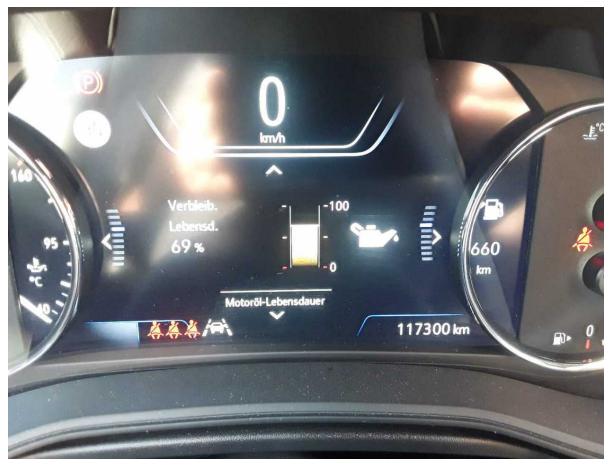

Abbildung 14: Kombiinstrument



Abbildung 15: Kombiinstrument



Abbildung 16: FIN

PROTOKOLLNUMMER: 39741349

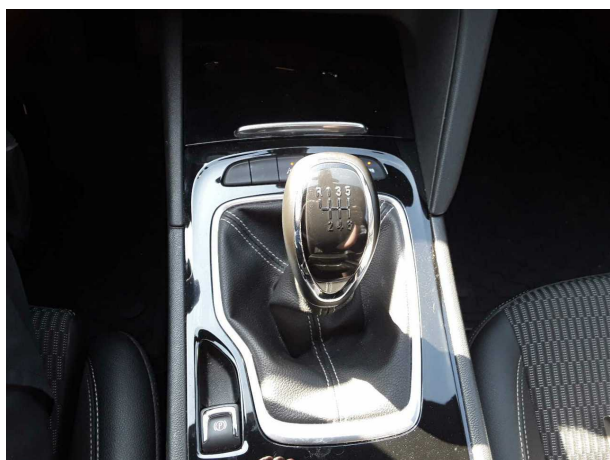
Bei Rückfragen bitte Protokollnummer und Datum angeben



Datum: 15.05.2025



Abbildung 17: Typschild



Abbildung 18: Montierte Bereifung

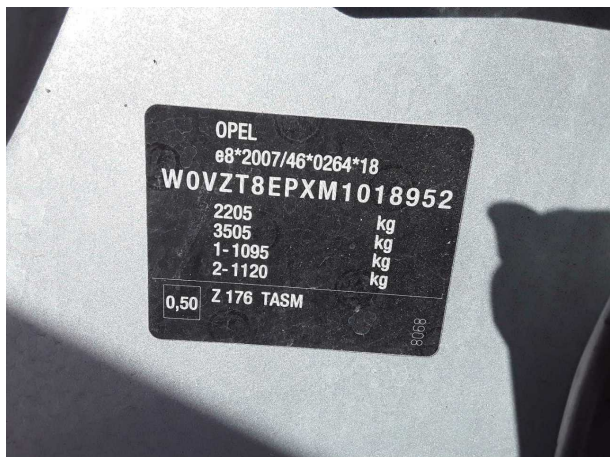

Abbildung 19: Montierte Bereifung



Abbildung 20: Montierte Bereifung



Abbildung 21: Montierte Bereifung

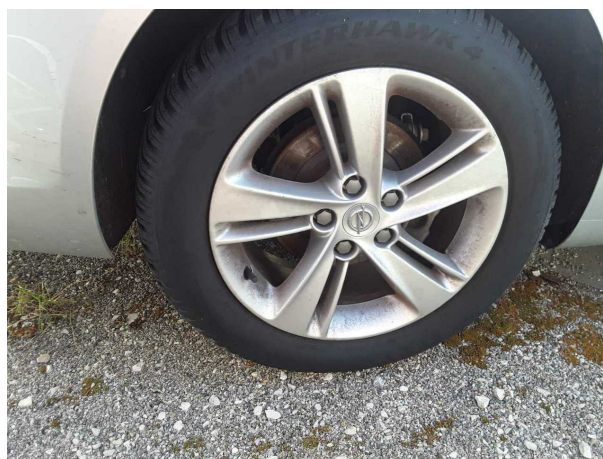

Abbildung 22: Schweller

PROTOKOLLNUMMER: 39741349

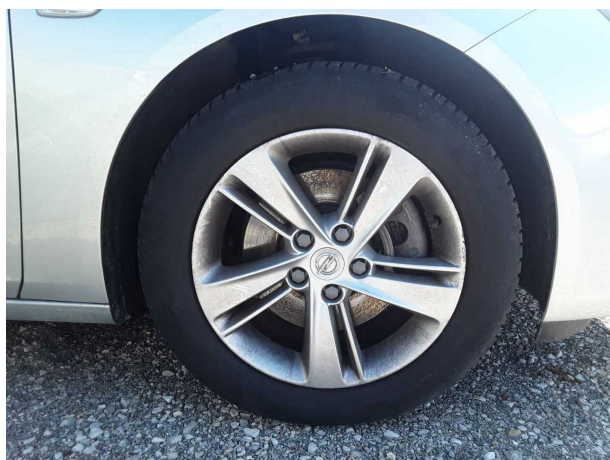
Bei Rückfragen bitte Protokollnummer und Datum angeben

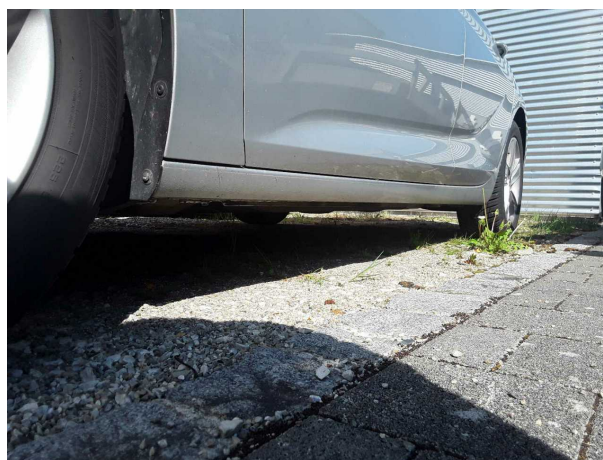

Datum: 15.05.2025



Abbildung 23: Schweller



Abbildung 24: Dokumente

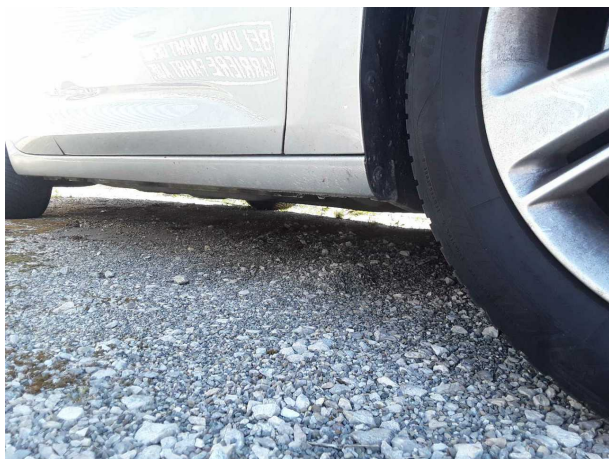

Abbildung 25: Sonstiges

PROTOKOLLNUMMER: 39741349

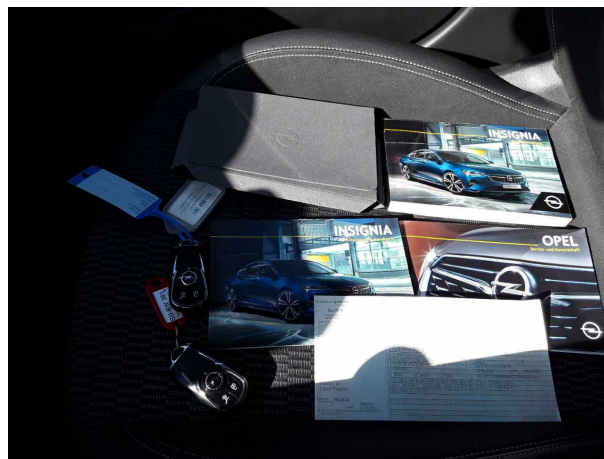
Bei Rückfragen bitte Protokollnummer und Datum angeben



Datum: 15.05.2025

Beschädigungsfotos

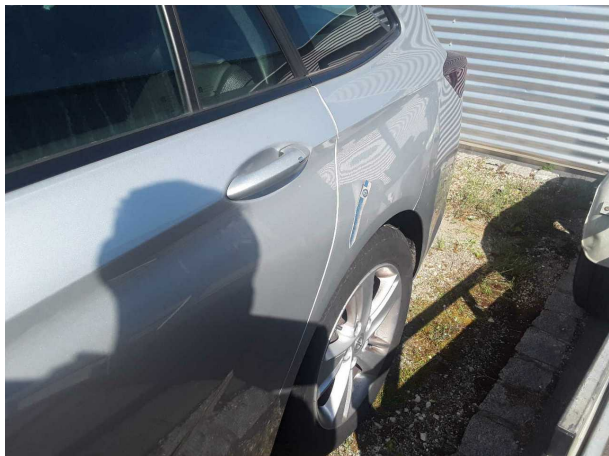

Beschädigung 1: Seitenwand links: Seitenwand - Delle(n) - sanft instandsetzen

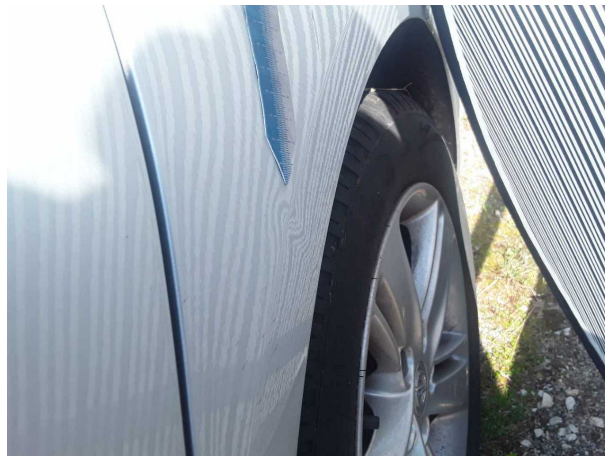

Beschädigung 1: Seitenwand links: Seitenwand - Delle(n) - sanft instandsetzen

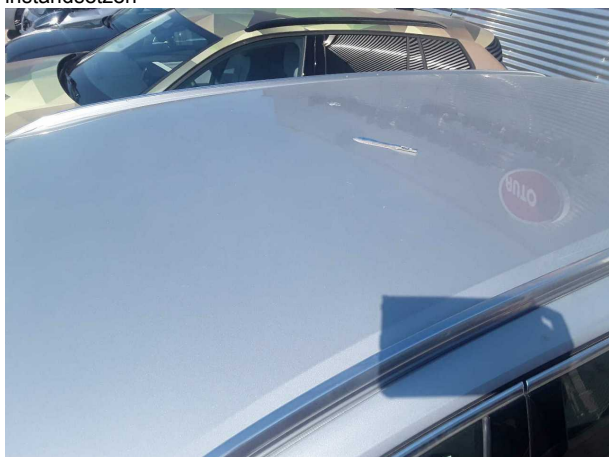

Beschädigung 2: Fahrzeugdach: Dach - Delle(n) - sanft instandsetzen

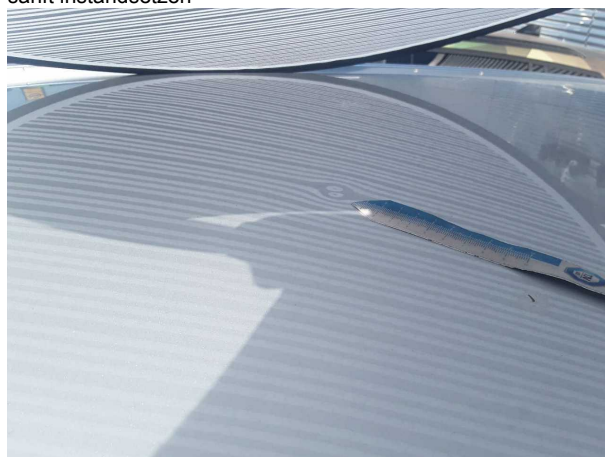

Beschädigung 2: Fahrzeugdach: Dach - Delle(n) - sanft instandsetzen



Beschädigung 3: Stossfänger hinten: Stossfänger hinten - Kratzer - Smart Repair



Beschädigung 3: Stossfänger hinten: Stossfänger hinten - Kratzer - Smart Repair

PROTOKOLLNUMMER: 39741349



Bei Rückfragen bitte Protokollnummer und Datum angeben

Datum: 15.05.2025



Beschädigung 4: Heckklappe/-tür: Heckklappe - Delle / Lackschaden - instandsetzen und lackieren



Beschädigung 4: Heckklappe/-tür: Heckklappe - Delle / Lackschaden - instandsetzen und lackieren

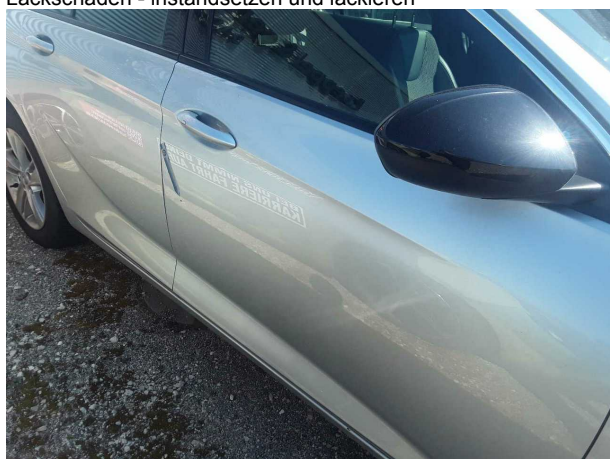

Beschädigung 5: Tür vorn rechts: Tür - Kratzer - lackieren

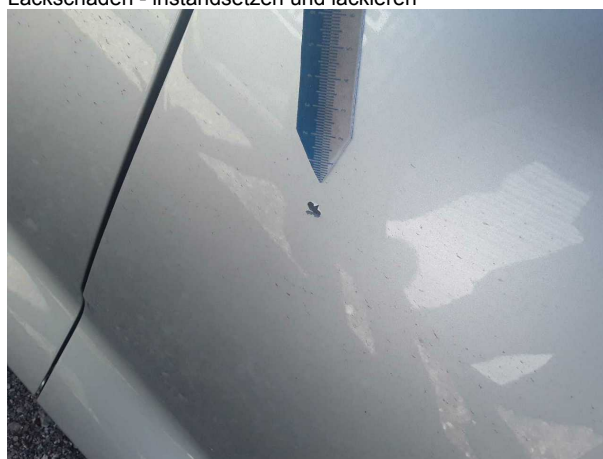

Beschädigung 5: Tür vorn rechts: Tür - Kratzer - lackieren

PROTOKOLLNUMMER: 39741349



Bei Rückfragen bitte Protokollnummer und Datum angeben

Datum: 15.05.2025

Nachlackierungsfotos

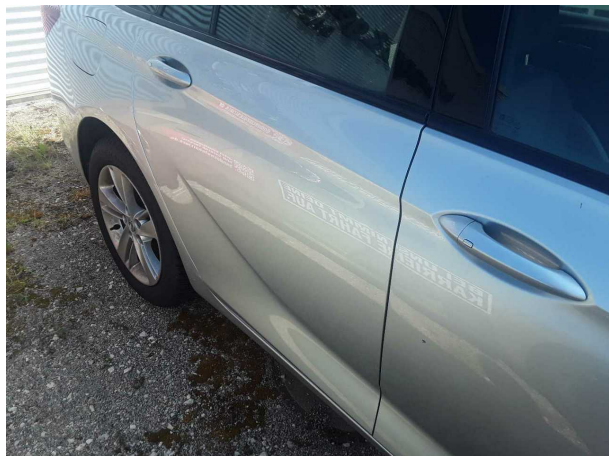

Nachlackierung 1: Tür hinten rechts



Nachlackierung 1: Tür hinten rechts



Nachlackierung 2: Tür vorne rechts



Nachlackierung 2: Tür vorne rechts