

Gebrauchtfahrzeugbewertung

Auftr.-Nr: nicht vorhanden  
Kennzeichen: OHNE

	Auftraggeber Robert Meier			Telefonnummer 01748881342		
Kundendaten	Fahrzeughalter / Leasingnehmer FINN GmbH			E-Mail		
	Straße Prinzregentenplatz 9		Plz 81675	Ort München		Tel.(Privat)
	Baumuster Gegengeschäft		Auftrag.-Nr Gg. / GF NR			Kundenkonto
	Umsatzsteuer ja		§25a nein		Steuernummer	

Fahrzeugdaten	Hersteller Opel		Typ Grandland Elegance			Modell 1.2 Turbo EU6e, Elegance (EURO 6..				
	VIN W0VZRHNS3P6055612		Aufbau Sport-Utility-Vehicle			Anzahl Türen 5	Kraftstoff Superbenzin	KBA-Schlüssel 1844/AAN		
	Kennzeichen OHNE	Erstzulassung 04.01.2024	Halter lt. Zulbesch. II k. A.	Halter lt. Kunde 1	Leistung (kW) 96 kW	Anzahl Zylinder 3	HV-Batterie (kWh) 0	Hubraum (ccm) 1199	HU 06/26	
	Gesamtfahrh. lt. Halter k. A.		Gesamtfahrh. lt. Km-Zähler 64.351 km		max. km-Stand bei Übergabe 64.351 km		Raucherfahrzeug k. A.		letzter KD am k. A.	
	Farbe LACKIERUNG SCHWARZ PERLA NER..		Lackierung metallic			Reimport k. A.		nächster KD in Tagen k. A.		nächster KD (km) k. A.
	Scheckheft vollständig		Scheckheft Bemerkung							
	Polster keine Angabe		Polsterfarbe keine Angabe		Getriebe Getriebe Automatik - ..		Schadstoffk. Andere		CO <sub>2</sub> -Emission (g/km) 145-151 (WLTP)	
	Ehemalige Nutzung Mietwagen		Eigentum des Kunden k. A.							
	Sonstiges		Zahnriemen gewechselt: keine Angabe		Dieselpartikelfilter vorhanden: k.A.			Chiptuning: k.A.		

Ausstattung	<b>Serienausstattung:</b>					
	Airbag Fahrer-/Beifahrerseite Anti-Blockier-System (ABS) Außenspiegel elektr. verstell- und heizbar, el.. Bremsassistent Elektron. Stabilitäts-Programm Plus (ESP) Fahrassistenz-System: Abstandswarner Fahrassistenz-System: Totwinkel-Assistent Feststellbremse elektrisch Heckleuchten LED Isofix-Aufnahmen für Kindersitz an Rücksitz Kopf-Airbag-System Leseleuchten vorn (2) Motor 1,2 Ltr. - 96 kW Parkpilotsystem hinten Reifendruck-Kontrollsystem Seitenairbag vorn Steckdose (12V-Anschluß) im Koffer-/Laderau.. Unterfahrschutz Zentralverriegelung mit Fernbedienung		Ambiente-Beleuchtung Mittelkonsole Antriebsart: Frontantrieb Bluetooth Audio-Streaming DAB-Tuner (Radioempfang digital) Elektron. Traktionskontrolle Fahrassistenz-System: Berganfahr-Assistent (.. Fahrassistenz-System: Verkehrszeichenerken.. Frontscheibe geräuschkundend Innenspiegel mit Abblendautomatik Karosserie: 5-türig Lenkrad (Leder 3-Speichen) LM-Felgen MP3-Schnittstelle für Mobiltelefon/Handy Parkpilotsystem vorn und hinten Schadstoffarm nach Abgasnorm Euro 6e Sonnenblenden mit Spiegel (beleuchtet) Tagfahrlicht LED USB-Schnittstelle		Ambiente-Beleuchtung Türverkleidung Audiobedienung am Lenkrad Bordcomputer Einschaltautomatik für Fahrlicht Ergonomiesitz vorn links Fahrassistenz-System: Fernlichtassistent Fensterheber elektrisch vorn + hinten Getriebe Automatik - mit Start/Stop (8-Stufen) Isofix-Aufnahmen für Kindersitz an Beifahrers.. Klimaautomatik 2-Zonen Leseleuchten im Fond Modellpflege Otto-Partikelfilter (OPF) Radstand 2675 mm Scheibenwischer mit Regensensor Start/Stop-Anlage Türgriffe außen Wagenfarbe mit Chromeinlage Wegfahrsperre	
	<b>Sonderausstattung:</b>					
	Anhängerkupplung (Kugelkopf abnehmbar) o.. Fahrassistenz-System: Autonomer Notbrems.. Metallic-/Mineraleffekt-Lackierung Technology-Paket		Ausstattungs-Paket: Ultimate Frontscheibe heizbar (ThermaTec) Pedale Aluminium Wärmeschutzverglasung hinten abgedunkelt ..		Ergonomiesitz vorn rechts Induktionsladeschale für Smartphone (Wirele.. Technologie-Paket Park & Go Premium	

Bemerkung	Für dieses Angebot gilt: - Gültig bis 21.08.2025 - Gültig bis 64351 km				
-----------	--	--	--	--	--

Vorschäden	<b>Vorschäden lt. Halter (Diese Angaben wurden vom Bewerter geprüft.):</b>				
	Tauschaggregat nein	Nachlackierung nein	Technischer Mangel nein	Sonstiges nein	Vorschadenhöhe 0,00 €
	<b>Vorschäden lt. Bewerter:</b>				
Tauschaggregat -	Nachlackierung -	Technischer Mangel -	Sonstiges -	Vorschadenhöhe 0,00 €	

Gebrauchtfahrzeugbewertung

Auftr.-Nr: nicht vorhanden  
Kennzeichen: OHNE

Unfallfreiheit	Unfallfrei = ja
Optischer Zustand	
	Fahrzeug verschmutzt0,00 €
	Heckklappe - auslegen100,00 €
	Radiodisplay beschädigt599,29 €
	Stoßfänger H - auslegen80,00 €
	Türeinstieg HL - Smart Repair150,00 €
	Türeinstieg HR - Smart Repair150,00 €
	Türeinstieg VR - Smart Repair150,00 €
	Zwischensumme1.229,29 €

Lackdicke	Fondseite links serienmäßig	Tür hinten links serienmäßig	Tür vorne links serienmäßig	Kotflügel vo.li. serienmäßig	Heckklappe serienmäßig	Dach serienmäßig	Motorhaube serienmäßig	Fondseite rechts serienmäßig	Tür h. rechts serienmäßig	Tür vorne rechts serienmäßig	Kotflügel vo.re. serienmäßig
-----------	--------------------------------	---------------------------------	--------------------------------	---------------------------------	---------------------------	---------------------	---------------------------	---------------------------------	------------------------------	---------------------------------	---------------------------------

Technischer Zustand	
Zwischensumme0,00 €	
<b>Bemerkung zum technischen Zustand:</b> Eine Aussage über den Motorlauf, Motorgeräusche, Getriebefunktion, Getriebegeräusche sowie Fahrgeräusche in den einzelnen Betriebs- sowie Lastzuständen kann nicht getroffen werden und wird somit ausgeschlossen. Eine Funktionsprüfung der einzelnen elektronischen Bauteile sowie Bedienelemente erfolgten lediglich in Form von einer AN/AUS Prüfung. Eine Aussage über die konkrete und korrekte Funktion bei unterschiedlichen Betriebszuständen kann nicht getroffen werden. Die Aussage bezogen auf „Chiptuning und Aggregate Tausch“ basiert auf einer optischen Prüfung und kann mittels technischer Prüfung zu einem anderen Ergebnis führen. Die In der Bewertung getroffenen Angaben erfolgten anhand der vom Kunden/ Halter bzw. Autohaus/Verkäufer vorgelegten Unterlagen und Informationen. Zur Beschreibung der Ausstattung des Fahrzeuges wurde u. a. auf die von Fremdanbietern gelieferten Datensätze zurückgegriffen.Die Besichtigung erfolgte ohne Hubmittel, Folgekosten möglich. Fahrzeug verunreinigt und nass	

Reifen u. Felgen	Reifenart (montiert) Ganzjahresreifen (LM-Felgen, Original-Felgen)		Felgenbeschreibung k. A.
	Reifen vorne 225/55R18 102V	VL 7,00 mm (Semperit)	VR 7,00 mm (Semperit)
	Reifen hinten 225/55R18 102V	HL 7,00 mm (Semperit)	HR 7,00 mm (Semperit)
	Zweiter Reifensatz k. A.		Felgenbeschreibung k. A.
	Reifen vorne k. A.	VL k. A. (k. A.)	VR k. A. (k. A.)
	Reifen hinten k. A.	HL k. A. (k. A.)	HR k. A. (k. A.)
	Bemerkung		Ausstattung ER k. A.

Gebrauchtfahrzeugbewertung

Auftr.-Nr: nicht vorhanden  
Kennzeichen: OHNE

Endbetrag	
Optischer Zustand	1.229,29 €
Technischer Zustand	0,00 €
Endbetrag (Netto)	1.229,29 €
19 % Mehrwertsteuer	233,57 €
Endbetrag (Brutto)	1.462,86 €

Gebrauchtfahrzeugbewertung

Auftr.-Nr: nicht vorhanden  
Kennzeichen: OHNE

Bestätigung des Fahrzeugeigentümers					
<b>Der Fahrzeugeigentümer bestätigt hiermit, dass</b> <ul style="list-style-type: none"><li>- er zum Zeitpunkt der Übergabe alle zum Fahrzeug gehörenden Schlüssel abgibt und den Verbleib von fehlenden Schlüsseln mitteilt</li><li>- das Gebrauchtfahrzeug sein unbeschränktes EIGENTUM ist und keine Rechte Dritter darauf ruhen,</li><li>- keine Veränderungen aufweist, die zum Erlöschen der ALLGEMEINEN BETRIEBSERLAUBNIS führen können,</li><li>- er bis zur Übergabe eintretende ÄNDERUNGEN umgehend, spätestens aber bei Übergabe mitteilt,</li><li>- der INZAHLUNGNAHMEPREIS neu festgelegt werden kann, wenn sich bis zur Übergabe wesentliche Änderungen ergeben.</li></ul> <b>Der Fahrzeughalter versichert, dass das Fahrzeug nach seinem Wissen</b> <ul style="list-style-type: none"><li>- Die hier gemachten Angaben zur Nutzung und Historie, zu Tauschteilen und zur Ausstattung entsprechen den Tatsachen und sind vollständig, andere als die aufgeführten Schäden sind nicht bekannt.</li></ul>				Hereinnahmepreis	
				0,00 €      Netto	
				USt. 0,00 €      (19 %)	
				0,00 €      Brutto	
Wichtige Eckdaten					
Vorschäden	Vorschäden lt. Halter (Diese Angaben wurden vom Bewerter geprüft.):				
	Tauschaggregat	Nachlackierung	Technischer Mangel	Sonstiges	Vorschadenhöhe
	nein	nein	nein	nein	0,00 €
	Vorschäden lt. Bewerter:				
	Tauschaggregat	Nachlackierung	Technischer Mangel	Sonstiges	Vorschadenhöhe
	-	-	-	-	0,00 €
weitere	Gesamtfahrleistung lt. Eigentümer k.A.				

Ich bestätige hiermit die Vollständigkeit und Richtigkeit der Angaben bei der Bewertung.

Ort / Datum Bewertung

Fahrzeughalter / Leasingnehmer

## Fahrzeugbilder

Hersteller / Typ: Opel Grandland Elegance

Auftr.-Nr: nicht vorhanden

VIN: W0VZRHNS3P6055612

Kilometerstand: 64.351 km

Erstzulassung: 04.01.2024

Anzahl Halter lt. Kunde: 1

Anzahl Halter lt. Zulbesch. II: keine Angabe





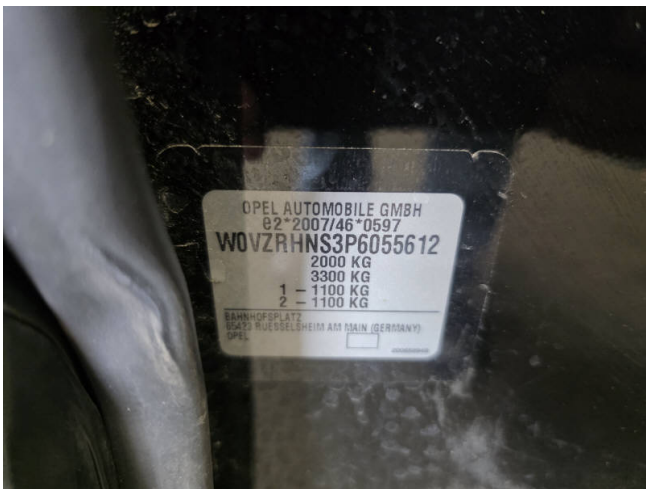









## Schadensbilder

Hersteller / Typ: Opel Grandland Elegance

Auftr.-Nr: nicht vorhanden

VIN: W0VZRHNS3P6055612

Kilometerstand: 64.351 km

Erstzulassung: 04.01.2024

Anzahl Halter lt. Kunde: 1

Anzahl Halter lt. Zulbesch. II: keine Angabe



Türeinstieg VR - Smart Repair



Türeinstieg VR - Smart Repair



Türeinstieg HR - Smart Repair



Türeinstieg HR - Smart Repair





Stoßfänger H - auslegen



Stoßfänger H - auslegen



Stoßfänger H - auslegen



Heckklappe - auslegen



Heckklappe - auslegen



Heckklappe - auslegen





Heckklappe - auslegen



Türeinstieg HL - Smart Repair



Türeinstieg HL - Smart Repair



Radiodisplay beschädigt



Radiodisplay beschädigt