

Fahrzeugbilder

Hersteller / Typ: Opel Grandland GS Line

Auftr.-Nr: DORTMUND 507

VIN: W0VZRHNS2P6051955

Kilometerstand: 21.399 km

Erstzulassung: 16.01.2024

Anzahl Halter lt. Kunde: keine Angabe

Anzahl Halter lt. Zulbesch. II: keine Angabe



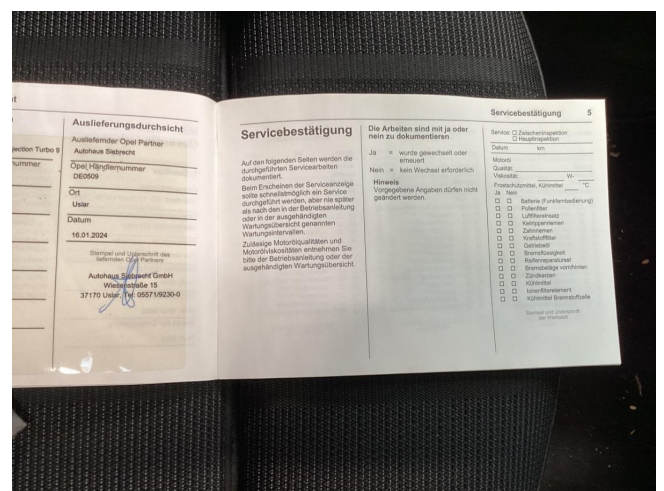
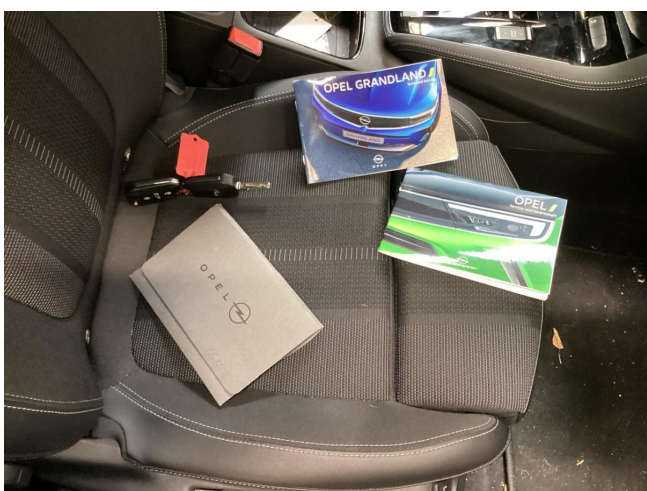
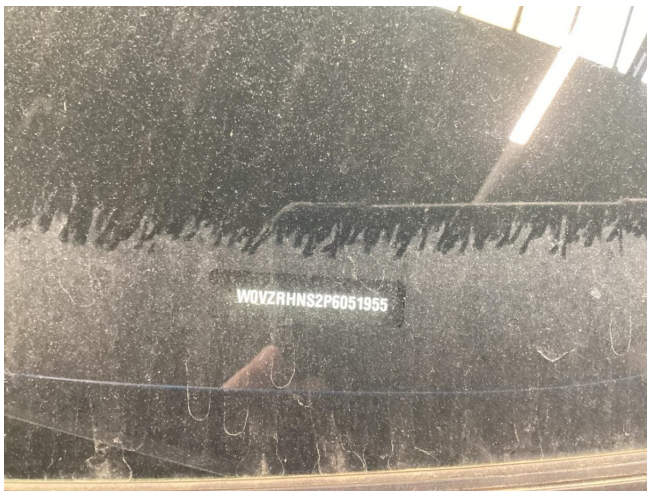





Leasingfahrzeugbewertung

Auftr.-Nr: DORTMUND 507
Kennzeichen: OHNE

	L / P Vertr. Nr.		Auftraggeber Alexander Hartmann		Telefonnummer	
Kundendaten	Fahrzeughalter / Leasingnehmer Leasys S.p.A. Zweigstelle Deutschland, . .				E-Mail contratmanagement@leasys.com	
	Straße Friedrich-Lutzmann-Ring 1		Plz 65428		Ort Rüsselsheim	
	Tel.(Privat) Dortmund		Baumuster Gegengeschäft		Auftrag.-Nr Gg. / GF NR	
	Kundenkonto		Umsatzsteuer ja		§25a nein	
		Rückgabedatum		Steuernummer		
Fahrzeugdaten	Hersteller Opel		Typ Grandland GS Line		Modell 1.2 Turbo EU6e, GS Line (EURO 6e)..	
	VIN W0VZRHNS2P6051955		Aufbau Sport-Utility-Vehicle		Anzahl Türen 5	
	Kraftstoff Superbenzin		KBA-Schlüssel 1844/AAN			
	Kennzeichen OHNE		Erstzulassung 16.01.2024		Halter lt. Zulbesch. k. A.	
	Halter lt. Kunde k. A.		Leistung (kW) 96 kW		Anzahl Zylinder 3	
	HV-Batterie (kWh) 0		Hubraum (ccm) 1199		HU 01/25	
	Gesamtfahrh. lt. Halter 1 km		Gesamtfahrh. lt. Km-Zähler 21.399 km		max. km-Stand bei Übergabe k. A.	
	Raucherfahrzeug k. A.		letzter KD am 01/24		Letzter KD (km) 8 km	
	Farbe BLAU/METALLIC LACKIERUNG DREI ..		Lackierung metallic		Reimport k. A.	
	nächster KD in Tagen k. A.		nächster KD (km) k. A.			
	Scheckheft keine Angabe		Scheckheft Bemerkung			
	Polster Andere		Polsterfarbe Andere		Getriebe Getriebe Automatik - ..	
Schadstoffk. Andere		CO ₂ -Emission (g/km) 145-151 (WLTP)				
Ehemalige Nutzung keine Angabe		Eigentum des Kunden k. A.				
Sonstiges	Zahnriemen gewechselt: keine Angabe		Dieselpartikelfilter vorhanden: k.A.		Chiptuning: k.A.	

Ausstattung	Serienausstattung:		
	Airbag Fahrer-/Beifahrerseite Anti-Blockier-System (ABS) Außenspiegel elektr. verstell- und heizbar, el.. Bremsassistent Dachreling schwarz, hochglänzend Elektron. Traktionskontrolle Fahrassistenz-System: Berganfahr-Assistent (.. Fensterheber elektrisch vorn + hinten Getriebe Automatik - mit Start/Stop (8-Stufen) Isofix-Aufnahmen für Kindersitz an Beifahrers.. Klimaautomatik 2-Zonen Leseleuchten im Fond Modellpflege Otto-Partikelfilter (OPF) Radstand 2675 mm Schadstoffarm nach Abgasnorm Euro 6e Seitenairbag vorn Steckdose (12V-Anschluß) in Mittelkonsole Unterfahrschutz-Optik, vorn und hinten (Sch.. Wegfahrsperr		
	Ambiente-Beleuchtung Mittelkonsole Antriebsart: Frontantrieb Bluetooth Audio-Streaming DAB-Tuner (Radioempfang digital) Einschaltautomatik für Fahrlicht Ergonomiesitz vorn links Fahrassistenz-System: Fernlichtassistent Feststellbremse elektrisch Heckleuchten LED Isofix-Aufnahmen für Kindersitz an Rücksitz Kopf-Airbag-System Leseleuchten vorn (2) Motor 1,2 Ltr. - 96 kW Parkpilotsystem hinten Reifendruck-Kontrollsystem Scheibenwischer mit Regensensor Sonnenblenden mit Spiegel (beleuchtet) Tagfahrlicht LED USB-Schnittstelle Zentralverriegelung mit Fernbedienung		
	Ambiente-Beleuchtung Türverkleidung Audiobedienung am Lenkrad Bordcomputer Dach, Design-Ausführung (schwarz) Elektron. Stabilitäts-Programm Plus (ESP) Fahrassistenz-System: Abstandswarner Fahrassistenz-System: Verkehrszeichenerken.. Frontscheibe geräuschdämmend Innenspiegel mit Abblendautomatik Karosserie: 5-türig Lenkrad (Sport/Leder - 3-Speichen, unten ab.. LM-Felgen MP3-Schnittstelle für Mobiltelefon/Handy Pedale Aluminium Rückfahrkamera Scheinwerfer LED Start/Stop-Anlage Türgriffe außen Wagenfarbe mit Chromeinlage Wärmeschutzverglasung hinten abgedunkelt ..		
Sonderausstattung:			
Audio-Navigationssystem Multimedia Navi Pr.. Metallic-/Mineraleffekt-Lackierung			
Ergonomiesitz vorn rechts Technologie-Paket Park & Go			
Fahrassistenz-System: Autonomer Notbrems-..			

Vorschäden	Vorschäden lt. Halter (Diese Angaben wurden vom Bewerter geprüft.):				
	Tauschaggregat nein	Nachlackierung nein	Technischer Mangel nein	Sonstiges nein	Vorschadenhöhe 0,00 €
	Vorschäden lt. Bewerter:				
Tauschaggregat -					
Nachlackierung -					
Technischer Mangel -					
Sonstiges -					
Vorschadenhöhe 0,00 €					
Unfallfreiheit	Unfallfrei = ja				

Optischer Zustand											
LNR	Beschreibung - Reparaturart					Reparaturkosten		Anteil		Minderwert	
1.	Felge vorne rechts zerkratzt					180,00 €		87.5 %		157,50 €	
2.	Spiegelgehäuse Unterteil rechts zerkratzt erneuern					120,00 €		87.5 %		105,00 €	
3.	Tür hinten links - zerkratzt - Lackieren					789,23 €		87.5 %		690,58 €	
Zwischensumme (Netto)						1.089,23 €				953,08 €	
Bemerkung zum optischen Zustand: Die Besichtigung umfasste eine äußere Inaugenscheinnahme des Fahrzeuges ohne die Demontage von Verkleidungsteilen etc. Der im Gutachten festgestellte Fahrzeugzustand bezieht sich nur auf die festgestellten Schäden oder Mängel, die über die normale Abnutzung entsprechend der Laufzeit/Laufleistung bzw. über das übliche Verschleißmaß hinausgehen. Zur Untersuchung des Fahrzeuges standen Hubmittel (Hebebühne, Wagenheber, o.ä.) nicht zur Verfügung. Eine Inaugenscheinnahme des Unterbodens war aus diesem Grund nicht möglich. Fahrzeug war bei der Besichtigung nicht gereinigt. Bei der Besichtigung verschmutzter Fahrzeuge kann es nach der Reinigung zur Schadenausweitung kommen. Eine stichprobenartige Lackdickenmessung ergab keine Auffälligkeiten.											
Technischer Zustand / Zustandsbeschreibung											
LNR	Beschreibung - Reparaturart					Reparaturkosten		Anteil		Minderwert	
1.	Inspektion - Jahresinspektion fällig - durchführen					650,00 €		100 %		650,00 €	
Zwischensumme (Netto)						650,00 €				650,00 €	
Bemerkung zum technischen Zustand: Eine Aussage über den Motorlauf, Motorgeräusche, Getriebefunktion, Getriebegeräusche sowie Fahrgeräusche in den einzelnen Betriebs- sowie Lastzuständen kann nicht getroffen werden und wird somit ausgeschlossen. Eine Funktionsprüfung der einzelnen elektronischen Bauteile sowie Bedienelemente erfolgten lediglich in Form von einer AN/AUS Prüfung. Eine Aussage über die konkrete und korrekte Funktion bei unterschiedlichen Betriebszuständen kann nicht getroffen werden. Die Aussage bezogen auf „Chiptuning und Aggregate Tausch“ basiert auf einer optischen Prüfung und kann mittels technischer Prüfung zu einem anderen Ergebnis führen. Die In der Bewertung getroffenen Angaben erfolgten anhand der vom Kunden/ Halter bzw. Autohaus/Verkäufer vorgelegten Unterlagen und Informationen. Zur Beschreibung der Ausstattung des Fahrzeuges wurde u. a. auf die von Fremdanbietern gelieferten Datensätze zurückgegriffen.Die Besichtigung erfolgte ohne Hubmittel, Folgekosten möglich. Fahrzeug verunreinigt und nass											
Fehlteile und Dienstleistungen											
LNR	Beschreibung - Reparaturart					Reparaturkosten		Anteil		Minderwert	
1.	HU-Bescheinigung fehlt					117,64 €		100 %		117,64 €	
Zwischensumme (Netto)						117,64 €				117,64 €	
Summe Minderwerte											
	Optischer Zustand					1.089,23 €				953,08 €	
	Technischer Zustand					650,00 €				650,00 €	
	Fehlteile und Dienstleistungen					117,64 €				117,64 €	
	Endbetrag (Netto)					1.856,87 €				1.720,72 €	
	19% Mehrwertsteuer					352,81 €				326,94 €	
	Endbetrag (Brutto)					2.209,68 €				2.047,66 €	
Wertminderung aus Vorschäden (In den Minderwerten nicht enthalten) steuerneutral											
LNR	Beschreibung - Reparaturart					Schadenshöhe			Wertminderung		
---	---					---			---		
	Summe					0,00 €			0,00 €		
Lackdicke	Fondseite links serienmäßig	Tür hinten links serienmäßig	Tür vorne links serienmäßig	Kotflügel vo.li. serienmäßig	Heckklappe serienmäßig	Dach serienmäßig	Motorhaube serienmäßig	Fondseite rechts serienmäßig	Tür h. rechts serienmäßig	Tür vorne rechts serienmäßig	Kotflügel vo.re. serienmäßig

Leasingfahrzeugbewertung

Auftr.-Nr: DORTMUND 507
Kennzeichen: OHNE

Reifen u. Felgen	Reifenart (montiert)		Felgenbeschreibung
	Ganzjahresreifen (LM-Felgen, Original-Felgen)		k. A.
	Reifen vorne	VL	VR
	225/55R18 102V	6,00 mm (Kumho)	6,00 mm (Kumho)
	Reifen hinten	HL	HR
	225/55R18 102V	6,00 mm (Kumho)	6,00 mm (Kumho)
	Zweiter Reifensatz		Felgenbeschreibung
	k. A.		k. A.
	Reifen vorne	VL	VR
	k. A.	k. A. (k. A.)	k. A. (k. A.)
	Reifen hinten	HL	HR
	k. A.	k. A. (k. A.)	k. A. (k. A.)
Bemerkung			Ausstattung ER
			Reifendichtmittel

Bestätigung des Fahrzeugeigentümers						
Der Fahrzeugeigentümer bestätigt hiermit, dass <ul style="list-style-type: none">- er zum Zeitpunkt der Übergabe alle zum Fahrzeug gehörenden Schlüssel abgibt und den Verbleib von fehlenden Schlüsseln mitteilt- das Gebrauchtfahrzeug sein unbeschränktes EIGENTUM ist und keine Rechte Dritter darauf ruhen,- keine Veränderungen aufweist, die zum Erlöschen der ALLGEMEINEN BETRIEBSERLAUBNIS führen können,- er bis zur Übergabe eintretende ÄNDERUNGEN umgehend, spätestens aber bei Übergabe mitteilt,- der INZAHLUNGNAHMEPREIS neu festgelegt werden kann, wenn sich bis zur Übergabe wesentliche Änderungen ergeben. Der Fahrzeughalter versichert, dass das Fahrzeug nach seinem Wissen <ul style="list-style-type: none">- Die hier gemachten Angaben zur Nutzung und Historie, zu Tauschteilen und zur Ausstattung entsprechen den Tatsachen und sind vollständig, andere als die aufgeführten Schäden sind nicht bekannt.	Der Fahrzeugeigentümer übergibt:					
	Zulassungsbescheinigung Teil I		Zulassungsbescheinigung Teil II			
	Alle Fahrzeugschlüssel (2 fach) vollständig				X	
	COC-Papiere		Kundendienstcheckheft		X	
	Verbandskasten		X	Werkzeug		X
	Warndreieck		X	HU-Bescheinigung		
	Ladekabel		Ladegerät			
	Felgenschlösser		Navigations-Datenträger			
	Windschott		Kundenrechnung			
	Reparaturnachweis		Schlüssel Anhängerkupplung			
	Fernbedienung / Schlüssel Standheizung					
	Fahrzeugsoftware auf Werkseinstellungen zurückgesetzt					
	Zweiter Radsatz					
Wichtige Eckdaten						
Vorschäden	Vorschäden lt. Halter (Diese Angaben wurden vom Bewerter geprüft.):					
	Tauschaggregat	Nachlackierung	Technischer Mangel	Sonstiges	Vorschadenhöhe	
	nein	nein	nein	nein	0,00 €	
	Vorschäden lt. Bewerter:					
	Tauschaggregat	Nachlackierung	Technischer Mangel	Sonstiges	Vorschadenhöhe	
	-	-	-	-	0,00 €	
weitere	Gesamtfahrleistung lt. Eigentümer 1 km					
Ich bestätige hiermit die Vollständigkeit und Richtigkeit der Angaben bei der Übergabe.						

Ort / Datum Übergabe

Fahrzeughalter / Leasingnehmer

Schadensbilder

Hersteller / Typ: Opel Grandland GS Line

Auftr.-Nr: DORTMUND 507

VIN: W0VZRHNS2P6051955

Kilometerstand: 21.399 km

Erstzulassung: 16.01.2024

Anzahl Halter lt. Kunde: keine Angabe

Anzahl Halter lt. Zulbesch. II: keine Angabe



Spiegelgehäuse Unterteil rechts zerkratzt erneuern



Spiegelgehäuse Unterteil rechts zerkratzt erneuern



Felge vorne rechts zerkratzt



Felge vorne rechts zerkratzt

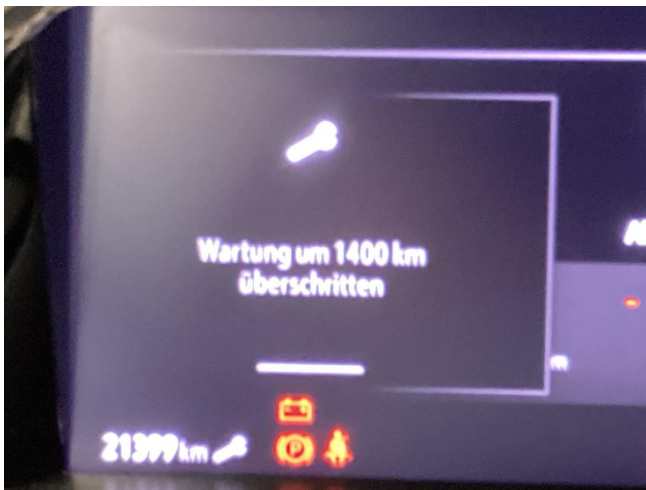

Inspektion - Jahresinspektion fällig - durchführen



Tür hinten links - zerkratzt - Lackieren



Tür hinten links - zerkratzt - Lackieren