



Bild 1 : Diagonal vorn links



Bild 2 : Diagonal vorn rechts



Bild 3 : Diagonal hinten rechts

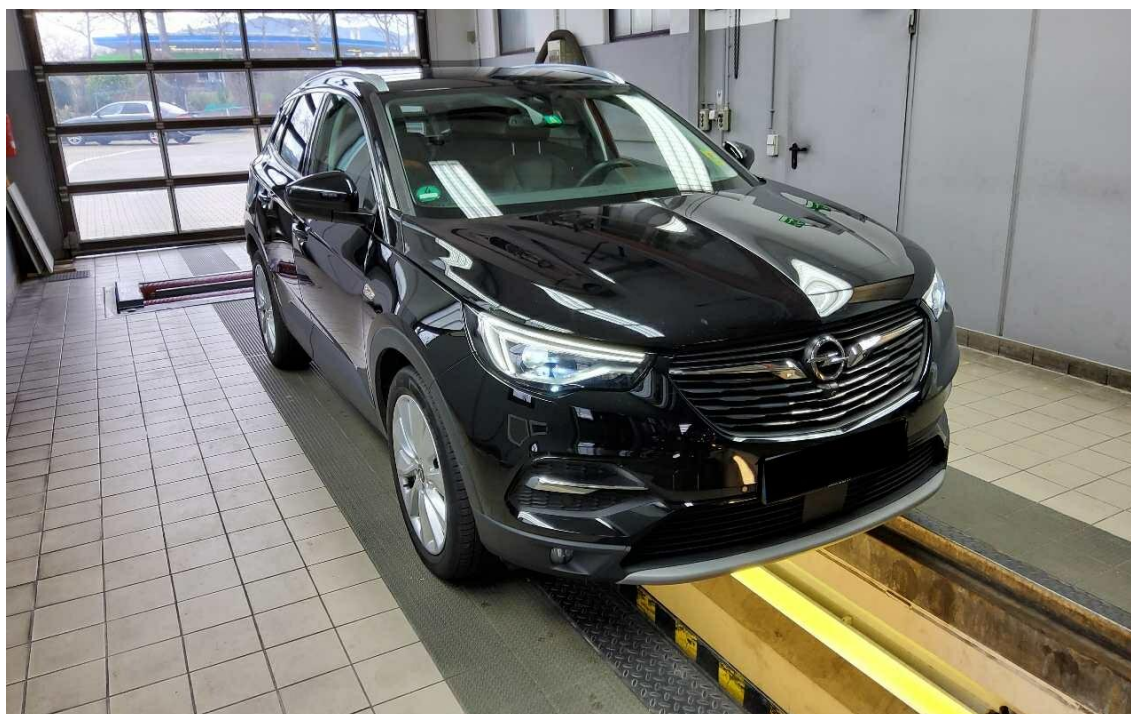

Bild 4 : Diagonal hinten links



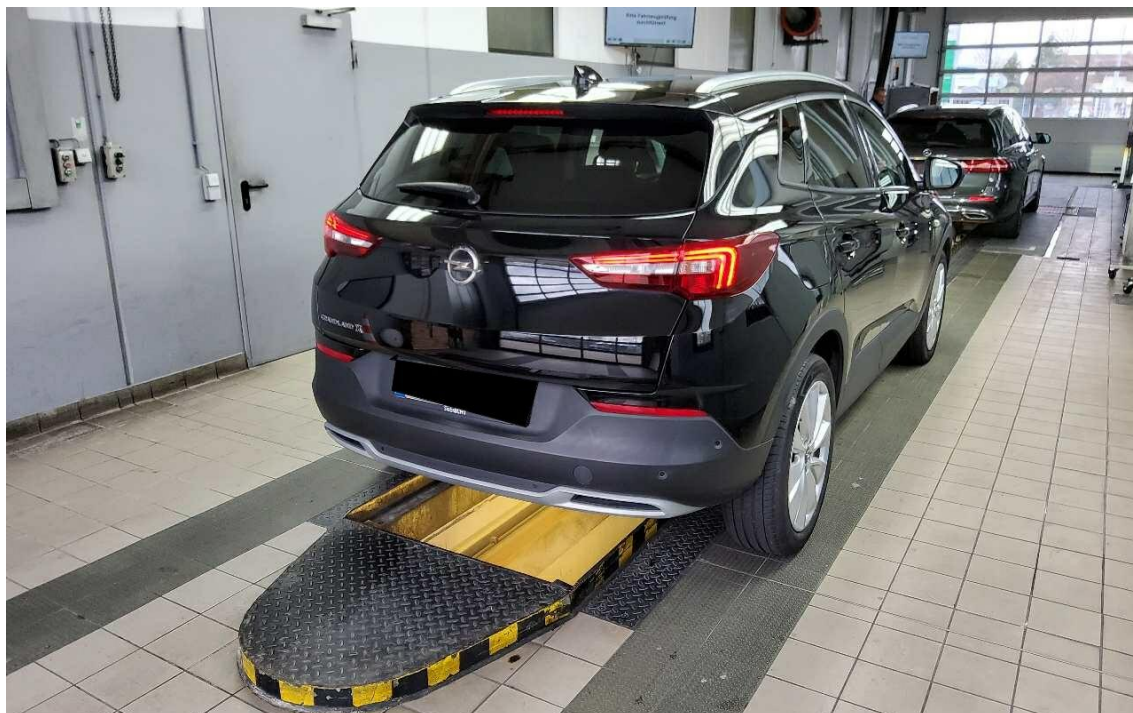

Bild 5 : Fahrzeugunterseite

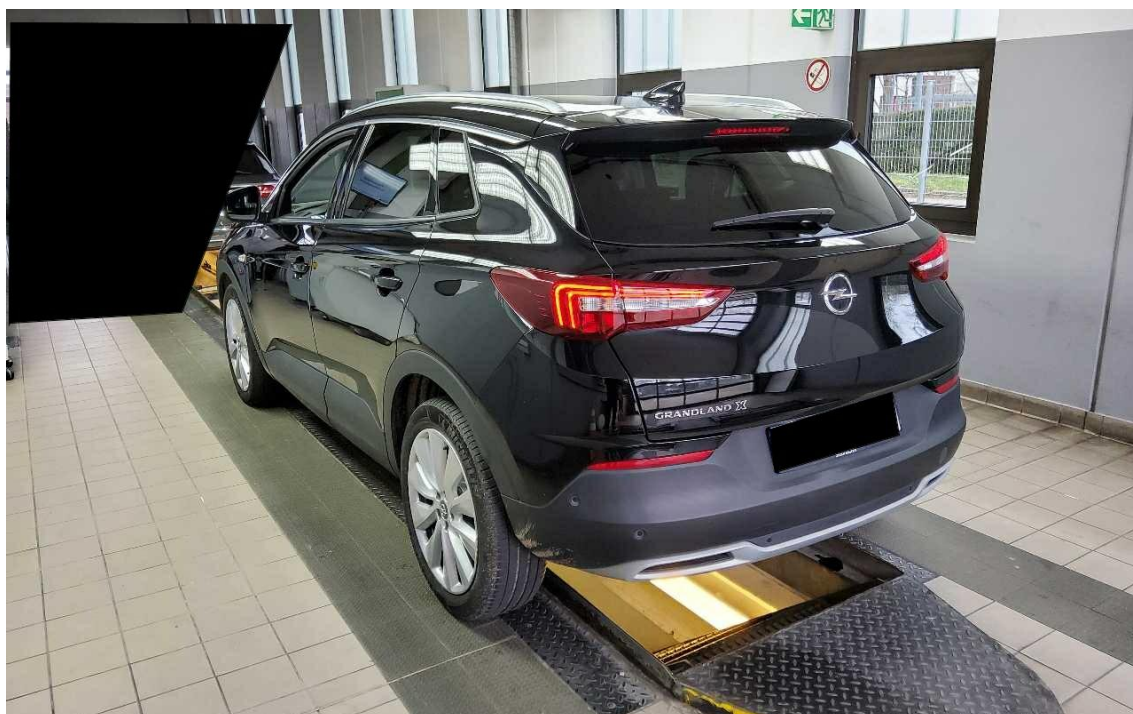

Bild 6 : Kombiinstrument (betriebsbereit) mit Km-Stand

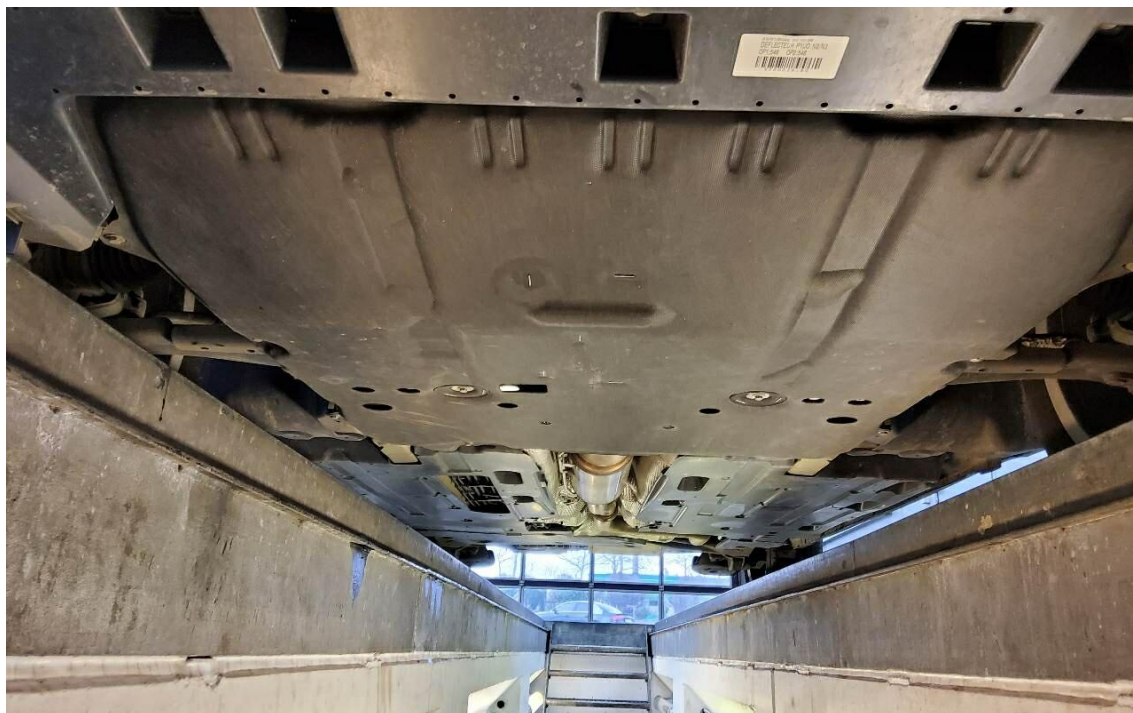

Bild 7 : Serviceintervallanzeige



Bild 8 : Durch geöffnete Fahrtüre: Fahrersitz, Armaturenbrett und Schalthebel





Bild 9 : Durch geöffnete hintere Tür: Rücksitzbank



Bild 10 : Mittelkonsole (Radio/Navi eingeschaltet)

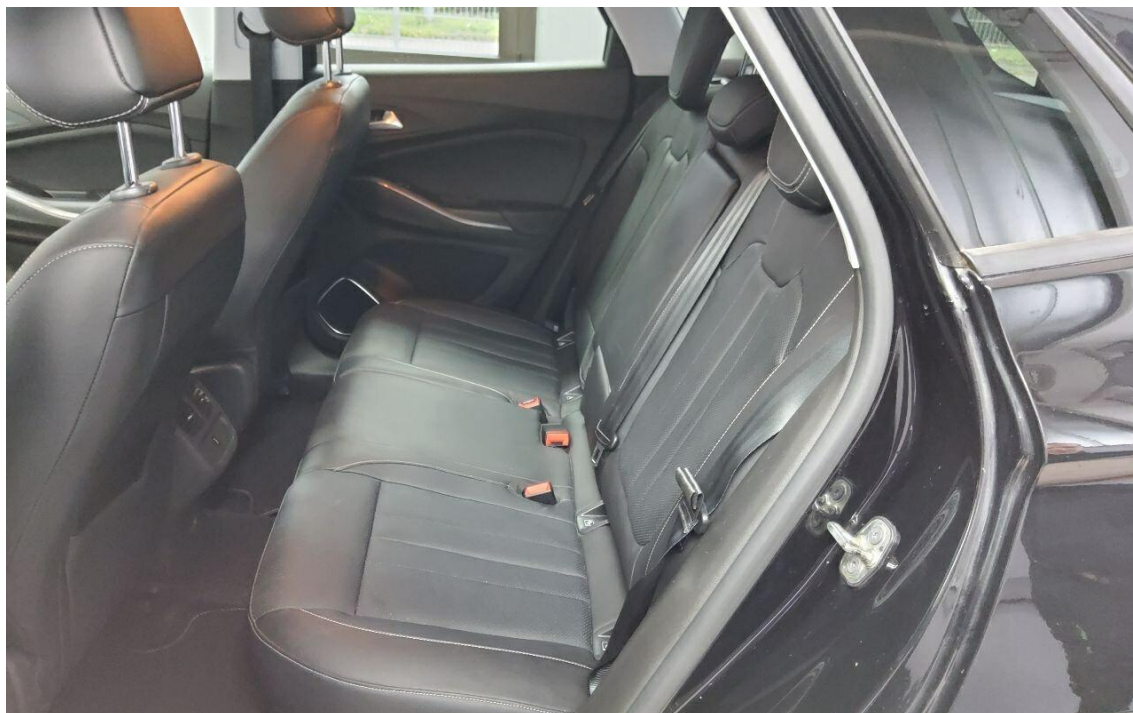

Bild 11 : Serviceheft letzter Eintrag, alle Fahrzeugschlüssel, Bordmappe



Bild 12 : ZLB Teil 1 (ohne Halterdaten)



**Servicebestätigung** 5

**Service:** ☐ Zwischeninspektion  
☒ Hauptinspektion

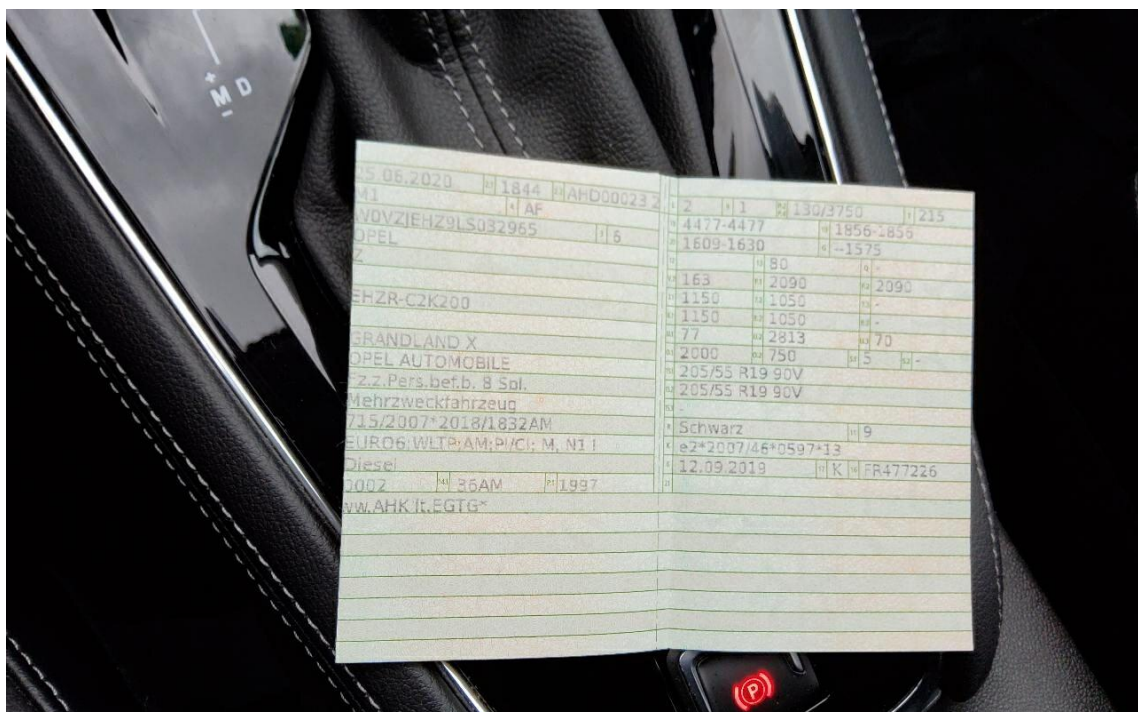
Datum: 27.05.22 km 6594

Motoröl  
Klasse: dexos1 ☐ dexos2 ☐  
dexos1 Gen2 ☐  
ACEA A3 ☐ B4 ☐ C3 ☐

Viskosität: 0 W- 30

Gefrierschutz, Kühlfüssigkeit: -25 °C

Ja Nein

☒ Batterie (Funkfernbedienung)

☒ Innenraumluftfilter

☒ Luftfiltereinsatz

☒ Keilrippenriemen

☒ Zahnriemen

☒ Kraftstofffilter

☒ Gasfilter

☒ Getriebeöl

☒ Bremsflüssigkeit

☒ Reifenreparaturset

☒ Bremsbeläge vorn / hinten

☒ Zündkerzen

☒ Kühlmittel

☒ Kraftstoffzusatz

Autorisierter Service Partner  
Stempel und Unterschrift

**SUM GmbH**  
Opel-Vertragshändler  
79588 Ertingen-  
Kirchen

Bild 13 : Wartungsnachweis

**Servicebestätigung** 6

**Service:** ☐ Zwischeninspektion  
☒ Hauptinspektion

Datum: 27.10.23 km 12321

Motoröl  
Klasse: dexos1 ☐ dexos2 ☐  
dexos1 Gen2 ☐  
ACEA A3 ☐ B4 ☐ C3 ☐

Viskosität: 0 W- 30

Gefrierschutz, Kühlfüssigkeit: 30 °C

Ja Nein

☒ Batterie (Funkfernbedienung)

☒ Innenraumluftfilter

☒ Luftfiltereinsatz

☒ Keilrippenriemen

☒ Zahnriemen

☒ Kraftstofffilter

☒ Gasfilter

☒ Getriebeöl

☒ Bremsflüssigkeit

☒ Reifenreparaturset

☒ Bremsbeläge vorn / hinten

☒ Zündkerzen

☒ Kraftstoffzusatz

Autorisierter Service Partner  
Stempel und Unterschrift

**SUM GmbH**  
Opel-Vertragshändler  
79588 Ertingen-  
Kirchen

**Service:** ☐ Zwischeninspektion  
☒ Hauptinspektion

Datum: 28.12.24 km 17775

Motoröl  
Klasse: dexos1 ☐ dexos2 ☐  
dexos1 Gen2 ☐  
ACEA A3 ☐ B4 ☐ C3 ☐

Viskosität: 0 W- 30

Gefrierschutz, Kühlfüssigkeit: 30 °C

Ja Nein

☒ Batterie (Funkfernbedienung)

☒ Innenraumluftfilter

☒ Luftfiltereinsatz

☒ Keilrippenriemen

☒ Zahnriemen

☒ Kraftstofffilter

☒ Gasfilter

☒ Getriebeöl

☒ Bremsflüssigkeit

☒ Reifenreparaturset

☒ Bremsbeläge vorn / hinten

☒ Zündkerzen

☒ Kraftstoffzusatz

Autorisierter Service Partner  
Stempel und Unterschrift

**SUM GmbH**  
Opel-Vertragshändler  
79588 Ertingen-  
Kirchen

**Service:** ☐ Zwischeninspektion  
☒ Hauptinspektion

Datum:            km           

Motoröl  
Klasse: dexos1 ☐ dexos2 ☐  
dexos1 Gen2 ☐  
ACEA A3 ☐ B4 ☐ C3 ☐

Viskosität:            W-           

Gefrierschutz, Kühlfüssigkeit:            °C

Ja Nein

☐ Batterie (Funkfernbedienung)

☐ Innenraumluftfilter

☐ Luftfiltereinsatz

☐ Keilrippenriemen

☐ Zahnriemen

☐ Kraftstofffilter

☐ Gasfilter

☐ Getriebeöl

☐ Bremsflüssigkeit

☐ Reifenreparaturset

☐ Bremsbeläge vorn / hinten

☐ Zündkerzen

☐ Kraftstoffzusatz

Autorisierter Service Partner  
Stempel und Unterschrift

**SUM GmbH**  
Opel-Vertragshändler  
79588 Ertingen-  
Kirchen

Bild 14 : Wartungsnachweis



Bild 15 : Kofferraum



Bild 16 : Lose Teile



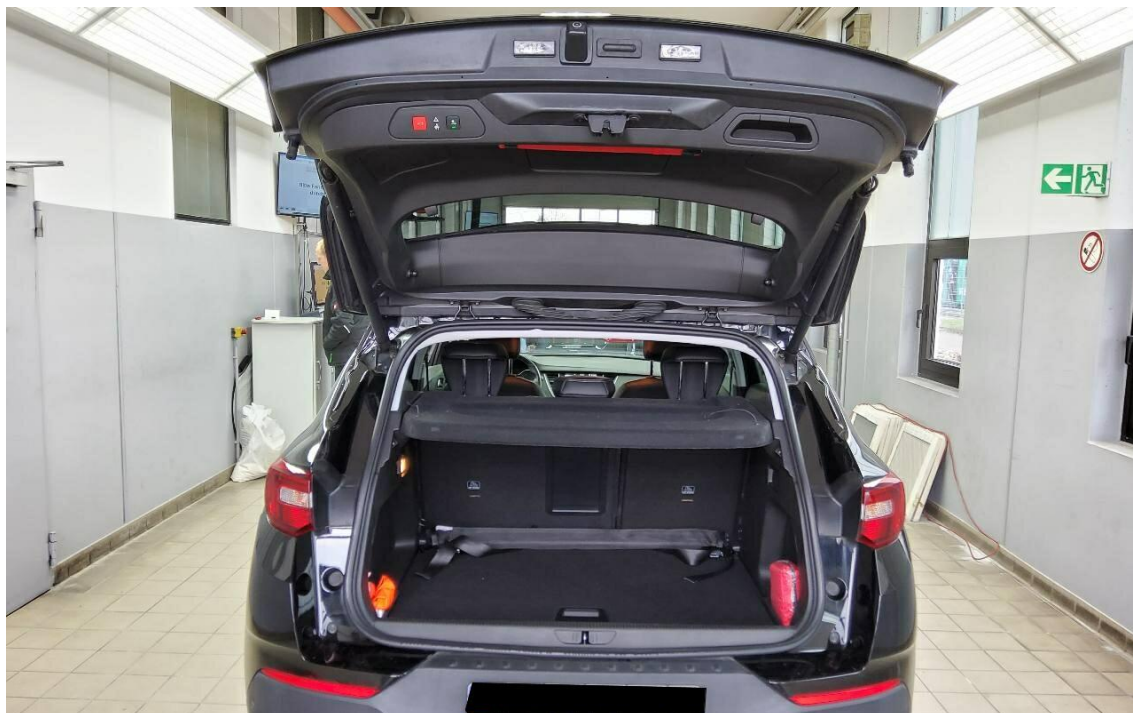

Bild 17 :    Reifendichtmittel abgelaufen,



Bild 18 :    Farbereifung



Bild 19 : Lenkrad zerkratzt,



Bild 20 : Sitzbezug vorne links gerissen,





Bild 21 : Dach, eingedellt, drücken



Bild 22 : Dach, eingedellt, drücken

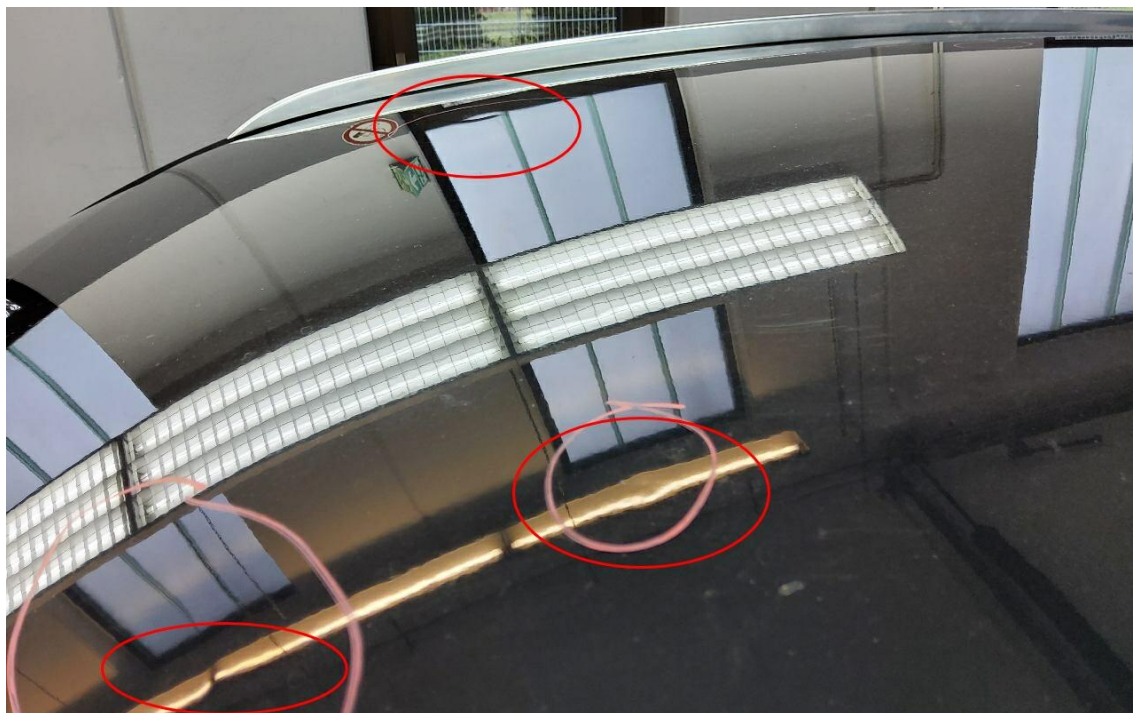

Bild 23 : Dach, eingedellt, drücken



Bild 24 : T-Frontscheibe Steinschlag mit Rissbildung



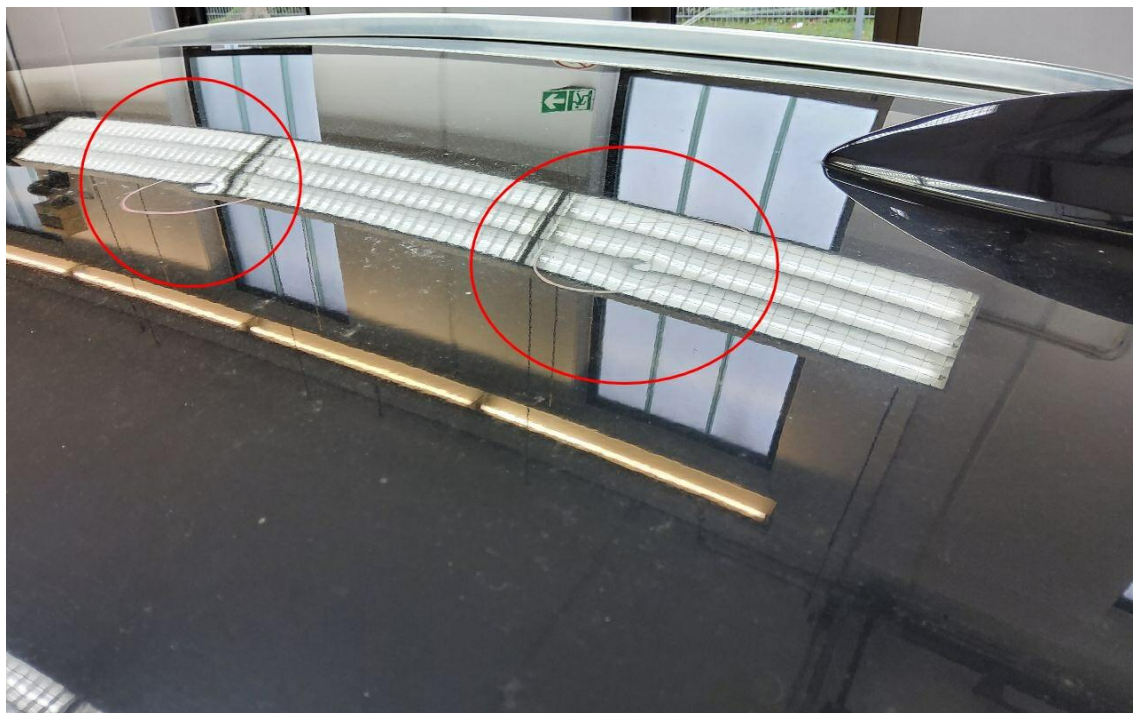

Bild 25 : Motorhaube Lackierung, viele Steinschläge, lackieren mit Lackaufbau



Bild 26 : Motorhaube Lackierung, viele Steinschläge, lackieren mit Lackaufbau



Bild 27 : Motorhaube Lackierung, viele Steinschläge, lackieren mit Lackaufbau, Delle

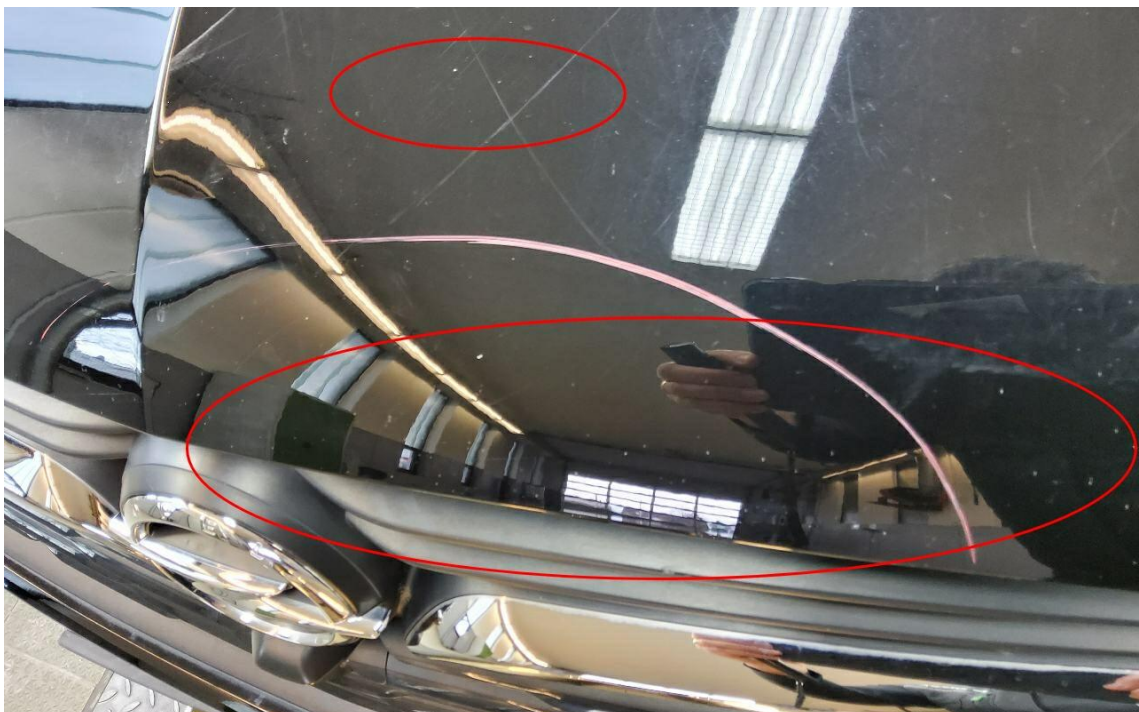

Bild 28 : Stoßfänger vorne Lackierung, zerkratzt, lackieren mit Lackaufbau





Bild 29 : Stoßfänger vorne Lackierung, zerkratzt, lackieren mit Lackaufbau



Bild 30 : Stoßfänger vorne Lackierung, zerkratzt, lackieren mit Lackaufbau



Bild 31 : Stoßfänger vorne Lackierung, zerkratzt, lackieren mit Lackaufbau



Bild 32 : T-Nebellampen vorne links und rechts eingelaufen,





Bild 33 : T-Nebellampen vorne links und rechts eingelaufen,



Bild 34 : Tür hinten rechts Türkante, zerkratzt, Gebrauchsspur



Bild 35 : Tür hinten rechts Einstieg, zerkratzt, smart repair

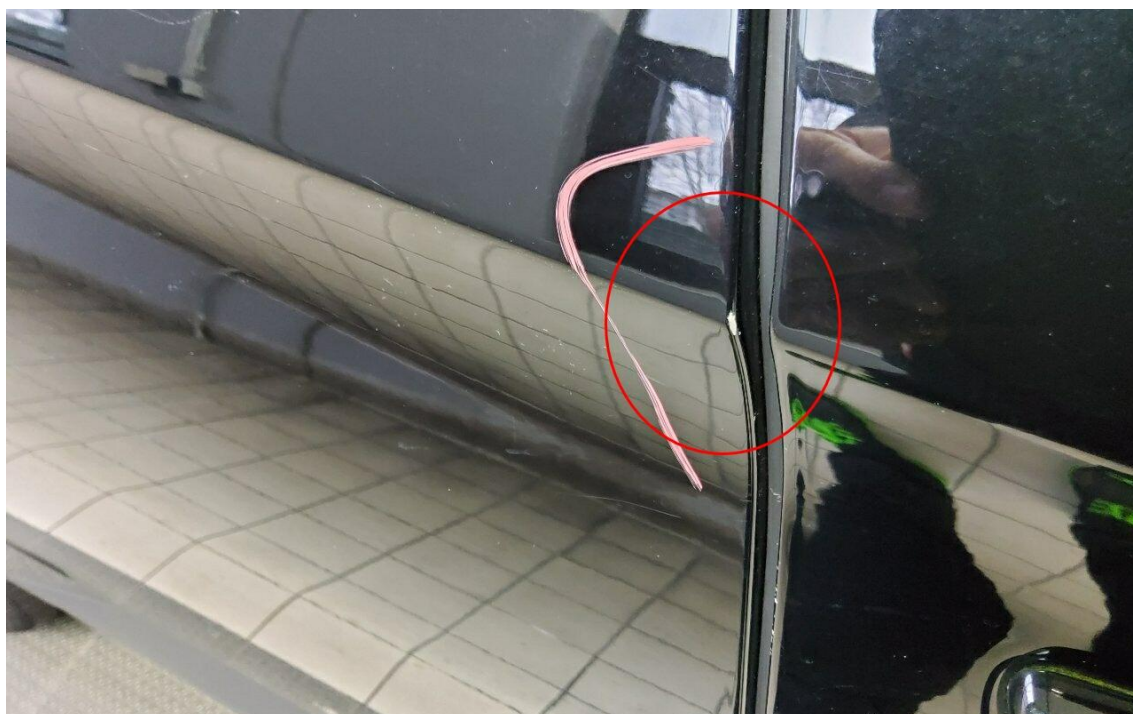

Bild 36 : Stoßfänger hinten Lackierung, zerkratzt, polieren





Bild 37 : Heckklappe Lackierung unterhalb, zerkratzt, smart repair

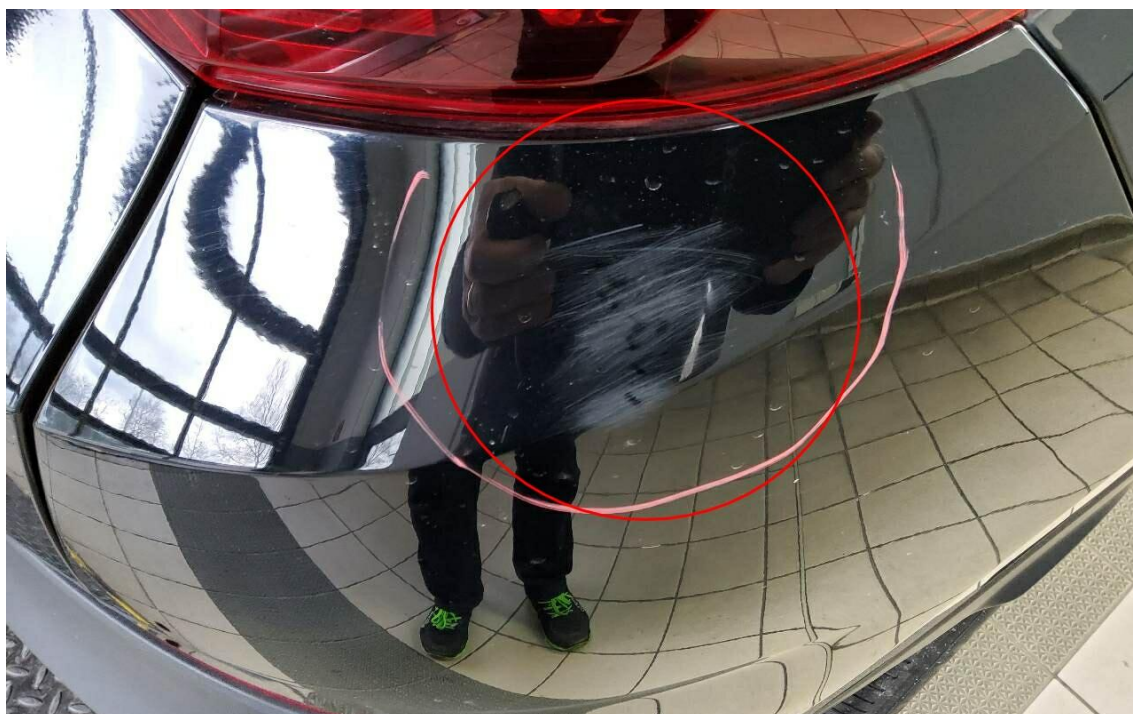

Bild 38 : Tür hinten links Lackierung, zerkratzt, lackieren mit Lackaufbau

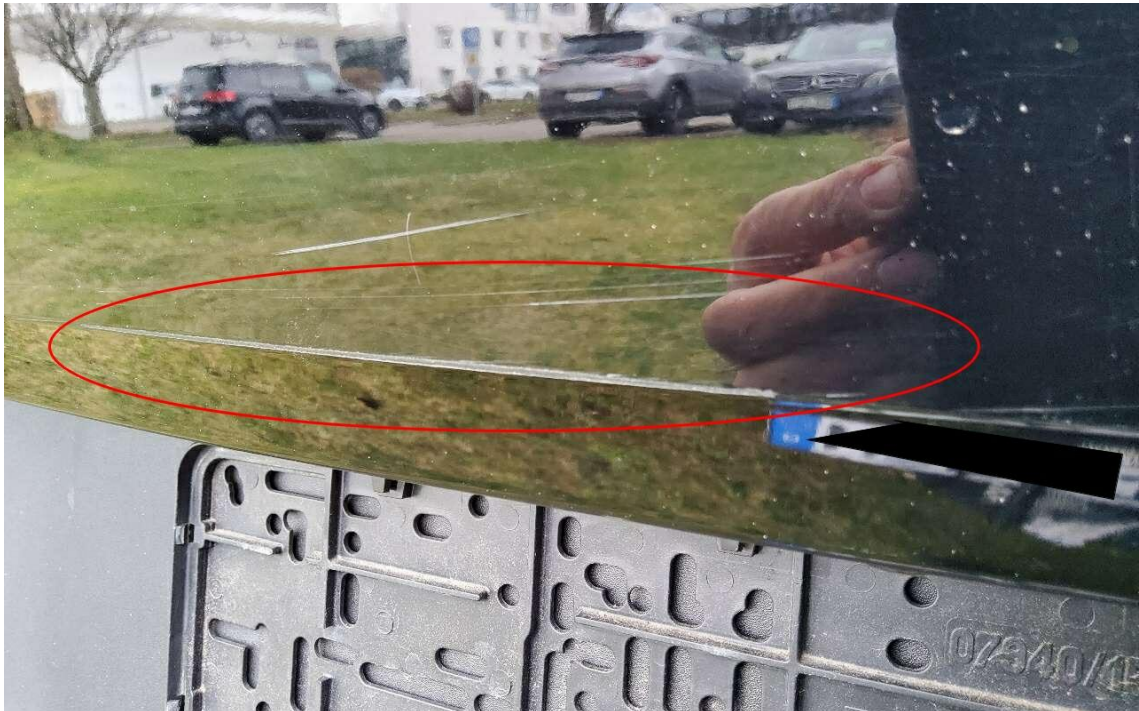

Bild 39 : Tür hinten links Einstieg, zerkratzt, smart repair



Bild 40 : Tür hinten links Türrahmen, zerkratzt, smart repair





Bild 41 : Felge vorne links Lackierung, verschrammt, lackieren mit Lackaufbau



Bild 42 : Felge hinten links Lackierung, verschrammt, lackieren mit Lackaufbau



Bild 43 : Felge hinten rechts Lackierung, zerkratzt, Gebrauchsspur



Bild 44 : Felge vorne rechts Lackierung, verschrammt, lackieren mit Lackaufbau